Hauptversammlung
Samstag, 4. Februar 2017
Schützenhaus Rohrdorf

Schützenverein Rohrdorf e. V.

Jahrbuch

2016

Bericht des Schriftführers

Axel A. Brunner

Schützenverein Rohrdorf 1934 e.V.

Hauptversammlung

Datum: ***Samstag, 4. Februar 2017***

Beginn: ***19:30 Uhr***

Die Hauptversammlung des Schützenvereins Rohrdorf findet im Schützenhaus statt.

TAGESORDNUNG

1. **Begrüßung und Totenehrung**
2. **Bericht durch OSM Volker Held**
3. **Bericht des Schriftführers**
4. **Bericht des Jugendleiters**
5. **Bericht des Kassiers**
6. **Bericht der Kassenprüfer**
7. **Entlastung der Vorstandschaft**
8. ***Pause***
9. **Ehrungen**
10. **Wahlen der Gruppe 1**
11. **Verschiedenes**

Zusammensetzung Vorstandschaft

Stand **1.1.2017**

GRUPPE 1		**GRUPPE 2**	
Oberschützenmeister	**Volker Held**	2. Oberschützenmeister	**Hermann Bechtold**
Kassier	**Jürgen Held**	Schriftführer	**Axel A. Brunner**
Sportleiter	**Frank Schmidtke**	stv. Sportleiter	**Günther Schönle**
Jugendleiter	**Fritz Klumpp**	stv. Jugendleiter	**Manfred Klotz**
Schützenmeister	**Achim Sommer**	Beisitzer	**Michael Sommer**
Beisitzer	**Rainer Bühler**	Beisitzer	**Claudio Cuomo**
Kassenprüfer	***Claudio Cuomo***	*Kassenprüfer*	***Wilfried Schwarz***

Schützenhaus Rohrdorf, Schriftführer Axel A. Brunner

BLA Stuttgart Luftgewehr 2015/16

Ergebnisliste des Wettkampfes vom 03.01.2016

Ligaleiter:
Foshag, Frank Uhlandstraße 6 72224 Ebhausen Tel.: 07458-1007 Fax: - f.foshag@t-online.de

Gastgeber: SV Mönchberg 1

SGi Musberg 2	:	SV Mönchberg 1	1 : 4	0 : 2
SGi Aichelberg 1	:	SF Gechingen 1	4 : 1	2 : 0
SGi Musberg 2	:	SGi Aichelberg 1	0 : 5	0 : 2
SV Mönchberg 1	:	SF Gechingen 1	1 : 4	0 : 2

Gastgeber: SGi Ebershardt 1

SGi Ebershardt 1	:	SGes Esslingen 1	2 : 3	0 : 2
SV Rohrdorf 1	:	SGi Höfingen 1	3 : 2	2 : 0
SV Rohrdorf 1	:	SGes Esslingen 1	2 : 3	0 : 2
SGi Ebershardt 1	:	SGi Höfingen 1	3 : 2	2 : 0

Tabelle nach dem 7. Wettkampf

Nr.	Verein	Kreis/Bezirk	E.Punkte	M.Punkte
1	SGi Aichelberg 1		26 : 9	14 : 0
2	SF Gechingen 1	Calw	22 : 13	12 : 2
3	SV Rohrdorf 1		20 : 15	8 : 6
4	SGes Esslingen 1		19 : 16	8 : 6
5	SGi Höfingen 1		19 : 16	6 : 8
6	SGi Ebershardt 1		17 : 18	4 : 10
7	SV Mönchberg 1		14 : 21	4 : 10
8	SGi Musberg 2		3 : 32	0 : 14

BLA Stuttgart Luftgewehr 2015/16

Ergebnisliste des Wettkampfes vom 03.01.2016

Ligaleiter:
Foshag, Frank Uhlandstraße 6 72224 Ebhausen Tel.: 07458-1007 Fax: - f.foshag@t-online.de

Gastgeber: SV Mönchberg 1

SGi Musberg 2	:	SV Mönchberg 1	1 : 4	0 : 2
SGi Aichelberg 1	:	SF Gechingen 1	4 : 1	2 : 0
SGi Musberg 2	:	SGi Aichelberg 1	0 : 5	0 : 2
SV Mönchberg 1	:	SF Gechingen 1	1 : 4	0 : 2

Gastgeber: SGi Ebershardt 1

SGi Ebershardt 1	:	SGes Esslingen 1	2 : 3	0 : 2
SV Rohrdorf 1	:	SGi Höfingen 1	3 : 2	2 : 0
SV Rohrdorf 1	:	SGes Esslingen 1	2 : 3	0 : 2
SGi Ebershardt 1	:	SGi Höfingen 1	3 : 2	2 : 0

Tabelle nach dem 7. Wettkampf

Nr.	Verein	Kreis/Bezirk	E.Punkte	M.Punkte
1	SGi Aichelberg 1		26 : 9	14 : 0
2	SF Gechingen 1	Calw	22 : 13	12 : 2
3	SV Rohrdorf 1		20 : 15	8 : 6
4	SGes Esslingen 1		19 : 16	8 : 6
5	SGi Höfingen 1		19 : 16	6 : 8
6	SGi Ebershardt 1		17 : 18	4 : 10
7	SV Mönchberg 1		14 : 21	4 : 10
8	SGi Musberg 2		3 : 32	0 : 14

LG Kreisliga-B 2015/16

Ergebnisliste des Wettkampfes vom 21.02.2016

Ligaleiter:
Werner Schönhardt, 75385 BTZ-Sommenhardt Tel.: 07453-8514 Fax: -

Gruppe:	I	SKam Dachtel 4	-	SV Möttlingen 1	1448 : 1454
	I	SV Simmozheim 3	-	SF Gechingen 4	1355 : 1451
Gruppe:	II	SGi Ebershardt 3	-	SV Rotfelden 1	1471 : 1470
	II	SV Iselshausen 2	-	SV Rohrdorf 3	1424 : 1418
Gruppe:	III	SV Holzbronn 1	-	SKam Sommenhardt 3	1439 : 1461
	III	SV Sulz am Eck 2	-	SGi Neuweiler 3	1435 : 1403
Gruppe:	IV	SSV Calmbach 1	-	SV Wildbad 1	1402 : 1419
	IV	SGi Aichelberg 4	-	SGi Schwann 3	1431 : 1435
Gruppe:	V	SV Möttlingen 2			1432
	V	SV Haiterbach 1	-	SF Gechingen 3	1405 : 1432

Tabelle nach dem 6. Wettkampf

Nr.	Verein	Gesamt	Schnitt	WK 1	WK 2	WK 3	WK 4	WK 5	WK 6
1.	SV Rotfelden 1	8771	1461,8	1477	1464	1470	1435	1455	1470
2.	SGi Ebershardt 3	8771	1461,8	1460	1466	1476	1458	1440	1471
3.	SKam Sommenhardt 3	8680	1446,7	1467	1446	1473	1444	1389	1461
4.	SV Sulz am Eck 2	8654	1442,3	1430	1455	1435	1430	1469	1435
5.	SGi Schwann 3	8647	1441,2	1428	1431	1462	1438	1453	1435
6.	SV Möttlingen 1	8622	1437,0	1404	1442	1413	1461	1448	1454
7.	SF Gechingen 4	8617	1436,2	1402	1444	1412	1441	1467	1451
8.	SV Iselshausen 2	8606	1434,3	1431	1455	1430	1429	1437	1424
9.	SKam Dachtel 4	8568	1428,0	1386	1417	1444	1428	1445	1448
10.	SV Wildbad 1	8533	1422,2	1422	1395	1438	1429	1430	1419
11.	SV Holzbronn 1	8517	1419,5	1410	1406	1431	1397	1434	1439
12.	SV Möttlingen 2	8479	1413,2	1411	1415	1409	1420	1392	1432
13.	SV Simmozheim 3	8478	1413,0	1419	1418	1465	1392	1429	1355
14.	SV Rohrdorf 3	8441	1406,8	1407	1410	1409	1400	1397	1418
15.	SGi Aichelberg 4	8428	1404,7	1420	1407	1407	1387	1376	1431
16.	SGi Neuweiler 3	8391	1398,5	1374	1405	1389	1417	1403	1403
17.	SF Gechingen 3	8349	1391,5	1388	1360	1383	1385	1401	1432
18.	SV Haiterbach 1	8342	1390,3	1392	1404	1354	1399	1388	1405
19.	SSV Calmbach 1	8337	1389,5	1393	1386	1380	1389	1387	1402

Nr.	Verein	Ergebnis
1.	SGi Ebershardt 3	1471
2.	SV Rotfelden 1	1470
3.	SKam Sommenhardt 3	1461
4.	SV Möttlingen 1	1454
5.	SF Gechingen 4	1451
6.	SKam Dachtel 4	1448
7.	SV Holzbronn 1	1439
8.	SV Sulz am Eck 2	1435

9.	SGi Schwann 3	1435
10.	SF Gechingen 3	1432

Ergebnisliste Einzel

Nr.	Name	Verein	Ergeb.	Schnitt	W 1	W 2	W 3	W 4	W 5	W 6
1.	Bente, Gerd	SV Wildbad 1	2267	377,8	371	380	381	374	382	379
2.	Zimmermann, Andreas	SV Möttlingen 1	2249	374,8	377	376	370	376	378	372
3.	Klingenstein, Frank	SF Gechingen 4	2242	373,7	372	369	364	383	376	378
4.	Mayer, Uschi	SKam Dachtel 4	2234	372,3	372	369	370	364	380	379
	Bihler, Kevin	SV Rotfelden 1	2234	372,3	380	379	377	369	363	366
6.	Schlecht, Hubert	SGi Aichelberg 4	2230	371,7	377	370	367	369	372	375
7.	Majer, Achim	SV Rotfelden 1	2222	370,3	366	372	374	370	369	371
8.	Turu, Monika	SF Gechingen 4	2217	369,5	369	367	376	363	376	366
9.	Hauser, Iris	SGi Ebershardt 3	2213	368,8	368	372	375	362	370	366
10.	Günthner, Markus	SKam Sommenhardt 3	2210	368,3	362	370	381	363	355	379
11.	Schlüter, Rubin	SV Wildbad 1	2203	367,2	360	369	381	363	364	366
12.	Claas, Dieter	SGi Ebershardt 3	2200	366,7	370	363	364	373	355	375
13.	Doschen, Ronja	SV Simmozheim 3	2197	366,2	369	362	376	356	361	373
14.	Groß, Harald	SV Sulz am Eck 2	2195	365,8	357	374	365	361	372	366
15.	Krauß, Thomas	SGi Ebershardt 3	2193	365,5	370	371	369	359	359	365
16.	Gäckle, Oliver	SV Möttlingen 2	2185	364,2	374	369	363	367	344	368
17.	Braun, Ronja	SKam Sommenhardt 3	2184	364,0	375	354	370	357	369	359
18.	Kondziella, Michael	SGi Schwann 3	2178	363,0	360	348	367	368	369	366
	Theiss, Wolfgang	SV Iselshausen 2	2178	363,0	365	374	362	349	361	367
20.	Wohlgemuth, Frank	SV Simmozheim 3	2176	362,7	359	353	366	363	365	370
21.	Heinrich, Julian	SV Sulz am Eck 2	2173	362,2	363	353	371	356	373	357
22.	Stange, Holger	SGi Schwann 3	2162	360,3	360	364	364	362	362	350
23.	Böckler, Ralf	SV Rotfelden 1	2161	360,2	366	357	356	357	361	364
24.	Kalmbach, Klaus	SGi Ebershardt 3	2160	360,0	352	360	368	364	351	365
25.	Bernhardt, Maik	SV Holzbronn 1	2155	359,2	360	358	358	361	359	359
26.	Ott, Joachim	SV Iselshausen 2	2153	358,8	358	360	364	351	367	353
27.	Bleher, Matthias	SV Iselshausen 2	2148	358,0	356	365	354	366	355	352
28.	Schneider, Andreas	SGi Schwann 3	2146	357,7	357	362	364	351	347	365
29.	Stabel, Frank	SGi Neuweiler 3	2142	357,0	365	354	357	356	352	358
30.	Maier, Wolfgang	SF Gechingen 3	2141	356,8	351	351	356	356	360	367
31.	Mitrofanova, ViKtoria	SGi Schwann 3	2138	356,3	340	355	367	357	365	354
32.	Volz, Fred	SGi Aichelberg 4	2133	355,5	364	354	356	347	351	361
33.	Hettich, Armin	SV Möttlingen 1	2130	355,0	367	359	354	357	351	342
34.	Koch, Mike Steven	SV Rohrdorf 3	2125	354,2	349	358	348	347	369	354
35.	Schnaible, Thomas	SGi Neuweiler 3	2118	353,0	325	351	349	370	357	366
36.	Lazar, Marjan	SV Iselshausen 2	2116	352,7	352	352	350	356	354	352
37.	Claas, Klaus	SGi Ebershardt 3	2112	352,0	343	348	344	356	356	365
38.	Gäckle, Jürgen	SV Möttlingen 2	2105	350,8	356	337	344	344	359	365
	Seyfried, Stefanie	SSV Calmbach 1	2105	350,8	354	348	351	348	352	352
40.	Zader, Paul	SV Sulz am Eck 2	2100	350,0	348	344	329	366	359	354
41.	Schneider, Ewald	SKam Dachtel 4	2097	349,5	344	352	350	351	348	352
	Gäckle, Bonny	SV Möttlingen 2	2097	349,5	327	348	358	359	346	359
43.	Kraus, Max	SGi Schwann 3	2091	348,5	341	350	351	350	357	342
44.	Klumpp, Kai	SV Rohrdorf 3	2080	346,7	346	351	343	351	343	346
	Höhn, Elena	SV Wildbad 1	2080	346,7	353	344	343	363	352	325
	Hettich, Lukas	SV Möttlingen 1	2080	346,7	352	345	334	342	337	370
47.	Schroth, Amelie	SKam Sommenhardt 3	2079	346,5	359	339	362	343	337	339
	Schiebel, Peter	SV Iselshausen 2	2079	346,5	335	356	337	356	353	342
49.	Weber, Helmut	SF Gechingen 3	2077	346,2	361	337	341	347	346	345
50.	Kröner, Andreas	SSV Calmbach 1	2074	345,7	340	349	338	345	348	354

Nr.	Name	Verein	Ergeb.	Schnitt	W 1	W 2	W 3	W 4	W 5	W 6
51.	Kuhlmann, Steffen	SV Haiterbach 1	2070	345,0	335	348	332	345	354	356
52.	Mühlthaler, Volker	SV Möttlingen 2	2069	344,8	346	351	344	350	338	340
53.	Ehnis, Lukas	SGi Aichelberg 4	2067	344,5	353	357	343	341	328	345
54.	Lehmann, Lea	SV Sulz am Eck 2	2066	344,3	334	357	343	347	331	354
55.	Greule, Peter	SV Holzbronn 1	2065	344,2	339	342	347	343	355	339
56.	Rothfuß, Uwe	SGi Neuweiler 3	2061	343,5	334	349	355	335	342	346
	Seyfried, Katrin	SSV Calmbach 1	2061	343,5	349	342	345	343	338	344
58.	Kaupp, Stefan	SV Haiterbach 1	2060	343,3	343	345	344	342	347	339
59.	Bott, Roland	SSV Calmbach 1	2059	343,2	331	347	346	349	334	352
60.	Kusterer, Holger	SF Gechingen 3	2050	341,7	329	334	335	339	347	366
61.	Kübler, Philipp	SV Rohrdorf 3	2044	340,7	335	341	346	341	347	334
	Dengler, Klaus	SV Rotfelden 1	2044	340,7	348	331	344	334	347	340
63.	Schneider, Michael	SGi Schwann 3	2041	340,2	351	347	352	332	326	333
64.	Dengler, Gerhard	SF Gechingen 3	2038	339,7	347	338	351	332	340	330
65.	Klumpp, Fritz	SV Rohrdorf 3	2032	338,7	350	335	317	342	338	350
66.	Ziegler, Thomas	SV Haiterbach 1	2029	338,2	331	349	326	343	331	349
67.	Goedecke, Felix	SV Holzbronn 1	2026	337,7	329	341	348	320	339	349
68.	Turu, Gabor	SF Gechingen 4	2017	336,2	322	342	340	339	336	338
69.	Kübler, Florian	SV Rohrdorf 3	2014	335,7	336	325	340	337	336	340
70.	Schwabenland, Erich	SSV Calmbach 1	2007	334,5	350	330	290	347	349	341
71.	Mell, Moritz	SKam Sommenhardt 3	2006	334,3	327	329	346	329	328	347
72.	Bürkle, Steffen	SGi Neuweiler 3	2004	334,0	329	341	324	335	342	333
73.	Mehle, Erik	SGi Aichelberg 4	1998	333,0	326	326	341	330	325	350
74.	Jackson, Karin	SF Gechingen 3	1966	327,7	299	296	326	343	348	354
75.	Hahn, Lily	SF Gechingen 4	1951	325,2	288	312	314	343	347	347
76.	Ohngemach, Ronny	SV Holzbronn 1	1827	365,4	360	365	365		358	379
77.	Kraushaar, Harry	SV Möttlingen 1	1818	363,6		362	355	365	366	370
	Dietsch, Sarina	SV Rohrdorf 3	1818	363,6	358	360	372	360		368
79.	Collmer, Jens	SKam Sommenhardt 3	1816	363,2	364	361	360	369		362
80.	Braun, Lukas	SKam Sommenhardt 3	1802	360,4	366	361	359	355		361
81.	Braun, Bernhard	SV Rotfelden 1	1794	358,8	365	356	354		362	357
82.	Roller, Harald	SV Rotfelden 1	1785	357,0	358	356	363	339		369
83.	Wolf, Anne-Sophie	SF Gechingen 4	1761	352,2	336	366		339	360	360
	Luz, Markus	SV Haiterbach 1	1761	352,2	353	349	352	346		361
85.	Adams, Lea	SV Holzbronn 1	1759	351,8	343		347	355	362	352
86.	Freund, Gerald	SV Sulz am Eck 2	1749	349,8	362	347	356	339		345
87.	Linsenbarth, Gina	SV Simmozheim 3	1735	347,0	346	342	350	342	355	
88.	Großmann, Michael	SGi Neuweiler 3	1733	346,6	346	351	328	356	352	
89.	Permentier, Patrick	SKam Dachtel 4	1709	341,8	325	350		341	342	351
	Braun, Leon	SF Gechingen 4	1709	341,8	325		332	352	355	345
91.	Zahn, Jennifer	SV Holzbronn 1	1702	340,4	333		340	338	350	341
92.	Wohlgemuth, Jannik	SV Simmozheim 3	1685	337,0	345		347	331	348	314
93.	Kröner, Eberhard	SV Wildbad 1	1681	336,2	338		333	329	332	349
94.	Ehnis, Philipp	SGi Ebershardt 3	1607	321,4		302	331	333	300	341
95.	Schwarz, Jörg	SF Gechingen 4	1597	319,4		315	300	329	324	329
96.	Ruff, Rüdiger	SV Wildbad 1	1566	313,2	298	302	330	319		317
97.	Volz, Uli	SGi Aichelberg 4	1556	311,2	318	302	293	312		331
98.	Weinert, Daniel	SGi Schwann 3	1546	309,2	265	317		325	315	324
99.	Schlegel, Verena	SKam Dachtel 4	1484	371,0			379	372	370	363
100.	Gutekunst, Walter	SV Haiterbach 1	1440	360,0	361	358		365	356	
101.	Adams, Tabea	SV Holzbronn 1	1381	345,3	347		360		336	338
102.	Schneider, Herbert	SKam Dachtel 4	1379	344,8	345			336	347	351
103.	Krießler, Alexandra	SV Möttlingen 2	1357	339,3	335	347	332		343	
104.	Wohlgemuth, Pascal	SV Simmozheim 3	1276	319,0	334			319	325	298
105.	Deuble, Felix	SGi Ebershardt 3	1198	299,5		304	301		281	312

Nr.	Name	Verein	Ergeb.	Schnitt	W 1	W 2	W 3	W 4	W 5	W 6
106.	Furthmüller, Tamara	SV Sulz am Eck 2	1094	364,7		371			365	358
107.	Reimann, Dieter	SKam Dachtel 4	1045	348,3		346	345			354
108.	Gall, Oliver	SSV Calmbach 1	1003	334,3	329			338		336
109.	Kurs, Andreas	SV Möttlingen 1	969	323,0	308		330			331
110.	Lemke, Alexa	SV Simmozheim 3	734	367,0		361	373			
111.	Jimenez Rieß, Kim	SV Möttlingen 1	716	358,0				363	353	
112.	Klumpp, Marc	SV Rohrdorf 3	350	350,0	350					
113.	Schlapp, Wolfgang	SF Gechingen 3	323	323,0	323					
114.	Bäckert-Fiel, Katja	SV Simmozheim 3	313	313,0	313					

Teilnehmer außer Konkurenz

Nr.	Name	Verein	Ergeb.	Schnitt	W 1	W 2	W 3	W 4	W 5	W 6
1.	Zahn, Sascha	SV Holzbronn 1	1565	313,0	304		314	330	307	310

Nr.	Name	Verein	Ergebnis
1.	Günthner, Markus	SKam Sommenhardt 3	379
2.	Ohngemach, Ronny	SV Holzbronn 1	379
3.	Mayer, Uschi	SKam Dachtel 4	379
4.	Bente, Gerd	SV Wildbad 1	379
5.	Klingenstein, Frank	SF Gechingen 4	378
6.	Schlecht, Hubert	SGi Aichelberg 4	375
7.	Claas, Dieter	SGi Ebershardt 3	375
8.	Doschen, Ronja	SV Simmozheim 3	373
9.	Zimmermann, Andreas	SV Möttlingen 1	372
10.	Majer, Achim	SV Rotfelden 1	371

KK 50 m Liegend Kreisliga-A 2014/15

Ergebnisliste des Wettkampfes vom 21.02.2015

Ligaleiter:
Schönhardt, Werner 75385 BTZ-Sommenhardt Tel.: 07053-8514 Fax: - werschoenh@web.de

Gruppe:	I	SV Oberlengenhardt 1	-	SSV Bad Herrenalb 1	1742 : 1739
	I	SSV Calmbach 1	-	SGi Schwann 1	1732 : 1708
Gruppe:	II	SGi Höfingen 1	-	SV Hirschlanden 1	1743 : 1720
	II	SV Möttlingen 1	-	SV Wimsheim 1	1745 : 1723
Gruppe:	III	SV Wimsheim 2	-	SAbt Hößlinswart 1	1750 : 1717
	III	SV Simmozheim 1	-	SGi Musberg 1	1749 : 1728
Gruppe:	IV	SF Gechingen 1	-	SV Ebhausen 1	1712 : 1750
	IV	SKam Dachtel 1	-	SV Rohrdorf 1	1726 : 1733
Gruppe:	V	SV Rötenbach 1	-	SV Ebhausen 2	1726 : 1739
	V	SV Althengstett 1	-	SGi Aichelberg 1	1720 : 1742

Tabelle nach dem 6. Wettkampf

Nr.	Verein	Gesamt	Schnitt	WK 1	WK 2	WK 3	WK 4	WK 5	WK 6
1.	SSV Bad Herrenalb 1	10561	1760,2	1762	1767	1777	1774	1742	1739
2.	SV Ebhausen 1	10520	1753,3	1751	1765	1748	1758	1748	1750
3.	SGi Höfingen 1	10491	1748,5	1744	1761	1753	1751	1739	1743
4.	SV Oberlengenhardt 1	10480	1746,7	1742	1753	1748	1764	1731	1742
5.	SV Möttlingen 1	10465	1744,2	1731	1744	1748	1751	1746	1745
6.	SV Hirschlanden 1	10453	1742,2	1744	1749	1748	1744	1748	1720
7.	SV Simmozheim 1	10451	1741,8	1721	1757	1736	1756	1732	1749
8.	SV Wimsheim 2	10446	1741,0	1744	1744	1731	1741	1736	1750
9.	SAbt Hößlinswart 1	10434	1739,0	1745	1743	1741	1757	1731	1717
10.	SGi Aichelberg 1	10418	1736,3	1737	1747	1749	1725	1718	1742
11.	SGi Schwann 1	10415	1735,8	1731	1739	1744	1739	1754	1708
12.	SV Rohrdorf 1	10406	1734,3	1742	1738	1731	1740	1722	1733
13.	SF Gechingen 1	10402	1733,7	1741	1745	1738	1731	1735	1712
14.	SV Ebhausen 2	10402	1733,7	1735	1729	1736	1747	1716	1739
15.	SKam Dachtel 1	10380	1730,0	1723	1738	1735	1729	1729	1726
16.	SSV Calmbach 1	10379	1729,8	1731	1735	1753	1718	1710	1732
17.	SGi Musberg 1	10374	1729,0	1716	1732	1728	1740	1730	1728
18.	SV Wimsheim 1	10319	1719,8	1712	1735	1721	1723	1705	1723
19.	SV Althengstett 1	10316	1719,3	1716	1718	1724	1712	1726	1720
20.	SV Rötenbach 1	10296	1716,0	1711	1702	1711	1718	1728	1726

Nr.	Verein	Ergebnis
1.	SV Ebhausen 1	1750
2.	SV Wimsheim 2	1750
3.	SV Simmozheim 1	1749
4.	SV Möttlingen 1	1745
5.	SGi Höfingen 1	1743
6.	SV Oberlengenhardt 1	1742
7.	SGi Aichelberg 1	1742
8.	SV Ebhausen 2	1739

9.	SSV Bad Herrenalb 1	1739
10.	SV Rohrdorf 1	1733

Ergebnisliste Einzel

Nr.	Name	Verein	Ergeb.	Schnitt	W 1	W 2	W 3	W 4	W 5	W 6
1.	Klein, Michael	SSV Bad Herrenalb 1	3579	596,5	596	598	598	596	594	597
2.	Gößler, Ramona	SV Ebhausen 1	3543	590,5	588	596	586	596	586	591
3.	Mohaupt, Tino	SGi Höfingen 1	3536	589,3	587	594	586	597	583	589
4.	Grossmann-Mast, Gisela	SV Möttlingen 1	3528	588,0	585	588	588	587	590	590
5.	Braun, Katja	SF Gechingen 1	3524	587,3	587	587	589	586	592	583
6.	Blöchle, Heiko	SGi Musberg 1	3522	587,0	584	591	588	585	588	586
7.	Kalb, Sabrina	SV Oberlengenhardt 1	3515	585,8	589	589	583	590	579	585
8.	Gritzbach, Michael	SV Wimsheim 2	3514	585,7	587	584	581	590	585	587
9.	Röhl, Ronald	SV Hirschlanden 1	3508	584,7	584	586	586	583	588	581
10.	Gutscher, Horst	SGi Höfingen 1	3498	583,0	576	591	583	584	585	579
11.	Boller, Florian	SKam Dachtel 1	3488	581,3	575	582	581	586	584	580
12.	Kugele, Walter	SV Ebhausen 2	3484	580,7	583	581	581	579	578	582
13.	Gröning, Thomas	SGi Aichelberg 1	3482	580,3	580	587	588	580	571	576
14.	Röhl, Teresa	SV Hirschlanden 1	3480	580,0	571	579	581	578	584	587
15.	Müller, Jens René	SV Wimsheim 1	3478	579,7	568	588	580	583	578	581
16.	Rieth, Kurt	SAbt Hößlinswart 1	3477	579,5	569	584	585	590	581	568
17.	Frank, Lisa	SV Ebhausen 2	3476	579,3	580	583	575	586	564	588
18.	Faißt, Oliver	SGi Aichelberg 1	3473	578,8	581	581	581	575	573	582
19.	König, Sarah	SSV Bad Herrenalb 1	3472	578,7	570	573	583	585	582	579
20.	Kelemen, Thomas	SV Ebhausen 1	3471	578,5	576	576	580	583	575	581
	Kretschmer, Tobias	SV Oberlengenhardt 1	3471	578,5	571	583	584	581	580	572
22.	Schönle, Max	SV Rohrdorf 1	3469	578,2	574	582	575	583	575	580
23.	Schmidtke, Simon	SV Rohrdorf 1	3467	577,8	583	573	581	578	576	576
24.	Linder, Xenia	SV Oberlengenhardt 1	3465	577,5	573	581	577	590	563	581
25.	Bayerbach, Katja	SV Oberlengenhardt 1	3464	577,3	578	573	581	584	572	576
26.	Bühler, Rainer	SV Rohrdorf 1	3463	577,2	585	577	575	579	570	577
27.	Buchholz, Josef	SSV Calmbach 1	3462	577,0	574	578	586	573	575	576
28.	Kopp, Werner	SV Althengstett 1	3460	576,7	578	576	576	572	578	580
29.	Schlecht, Hubert	SGi Aichelberg 1	3459	576,5	576	579	580	570	574	580
30.	Stange, Holger	SGi Schwann 1	3458	576,3	564	575	586	581	572	580
31.	Hettich, Armin	SV Möttlingen 1	3457	576,2	568	578	580	583	571	577
	Emmerich, Stefan	SGi Höfingen 1	3457	576,2	581	576	584	570	571	575
33.	Jesinger, Markus	SV Ebhausen 1	3456	576,0	576	582	578	568	574	578
34.	Kugele, Andreas	SV Ebhausen 1	3453	575,5	573	576	574	579	573	578
35.	Keppler, Jochen	SV Rötenbach 1	3448	574,7	561	573	582	578	581	573
36.	Gritzbach, Angela	SV Wimsheim 2	3447	574,5	576	576	571	569	577	578
	Braun, Ralph	SF Gechingen 1	3447	574,5	576	576	574	573	578	570
	Duss, Stefan	SGi Schwann 1	3447	574,5	577	575	570	574	578	573
39.	Held, Jürgen	SV Rohrdorf 1	3444	574,0	573	579	570	576	571	575
40.	Lis, Robert	SV Ebhausen 2	3442	573,7	572	565	580	582	574	569
41.	Godde, Christian	SV Wimsheim 1	3441	573,5	581	579	574	578	558	571
42.	Sigle, Hartmut	SAbt Hößlinswart 1	3439	573,2	580	567	573	570	573	576
43.	Huzel, Tobias	SGi Musberg 1	3438	573,0	566	574	570	580	570	578
44.	Gäckle, Arnold	SV Möttlingen 1	3434	572,3	565	578	573	574	573	571
45.	Turza, Sven	SAbt Hößlinswart 1	3433	572,2	581	569	574	565	571	573
46.	Dettling, Dominik	SSV Calmbach 1	3431	571,8	574	575	572	564	575	571
47.	Schwämmle, Maximilian	SV Althengstett 1	3423	570,5	567	573	571	572	576	564
48.	Futter, Robert	SV Althengstett 1	3420	570,0	571	569	573	561	572	574
49.	Pross, Robin	SGi Schwann 1	3411	568,5	564	576	564	568	584	555
50.	Stefokovic, Anita	SKam Dachtel 1	3405	567,5	578	570	566	560	566	565

Nr.	Name	Verein	Ergeb.	Schnitt	W 1	W 2	W 3	W 4	W 5	W 6
51.	Kessler, Klaus	SV Wimsheim 1	3386	564,3	555	568	567	562	569	565
52.	Schwämmle, Jürgen	SV Rötenbach 1	3384	564,0	566	566	568	575	547	562
53.	Bott, Roland	SSV Calmbach 1	3373	562,2	563	570	577	543	560	560
	Off, Axel	SSV Calmbach 1	3373	562,2	564	574	574	552	556	553
55.	Strohmann, Kai Dominic	SV Wimsheim 1	3372	562,0	563	564	554	562	558	571
56.	Böttinger, Klaus	SF Gechingen 1	3357	559,5	562	552	551	571	562	559
57.	Schleeh, Uwe	SGi Aichelberg 1	3351	558,5	560	558	554	559	562	558
58.	Klumpp, Holger	SV Wimsheim 1	3301	550,2	550	555	556	552	555	533
59.	Fränkle, Bernd	SGi Schwann 1	2942	588,4	590	588	588	584	592	
60.	Müller, Jens	SSV Calmbach 1	2921	584,2	583	582	590	581		585
61.	Braun, Thomas	SV Ebhausen 1	2919	583,8	587	587	582	576	587	
	Dörflinger, Timo	SV Simmozheim 1	2919	583,8	583	585	582	583		586
63.	Panchyrz, Fabian	SV Hirschlanden 1	2908	581,6	589	584	581	583	571	
64.	Rast, Dieter	SV Wimsheim 2	2903	580,6	577	580	579	582		585
65.	Kraushaar, Martin	SV Möttlingen 1	2900	580,0	578	578	580	581	583	
	Wellhäuser, Roland	SKam Dachtel 1	2900	580,0	570	586	582	583	579	
67.	Maurer, Florian	SV Simmozheim 1	2898	579,6	573		577	583	583	582
68.	Widmann, Andreas	SAbt Hößlinswart 1	2888	577,6	570	583	582	591	562	
69.	Hammann, Ralf	SGi Aichelberg 1	2870	574,0	575	575	570		570	580
70.	Pfrommer, Tamara	SV Oberlengenhardt 1	2865	573,0	575	568	581	570	571	
71.	Rau, Andreas	SF Gechingen 1	2861	572,2	567	582	575	572	565	
72.	Huzel, Thomas	SGi Musberg 1	2844	568,8	566	567		575	572	564
73.	Kühne, Thomas	SV Althengstett 1	2843	568,6	565	569	575	568		566
74.	Stefokovic, Alfred	SKam Dachtel 1	2829	565,8	564		572	555	557	581
75.	Schwämmle, Martin	SV Rötenbach 1	2822	564,4		563	561	565	570	563
76.	Krauß, Nico	SV Rötenbach 1	2771	554,2		549	559	562	553	548
77.	Clark, Roderick	SV Hirschlanden 1	2756	551,2	546	566	558	556	530	
78.	Schneider, Stefan	SV Wimsheim 2	2716	543,2	553	552	551		532	528
79.	Klein, Jenny	SSV Bad Herrenalb 1	2381	595,3	596	596	596	593		
80.	Kammerer, Benjamin	SV Simmozheim 1	2319	579,8		582	577		579	581
81.	Lachenmaier, Eric	SAbt Hößlinswart 1	2313	578,3	584	576		576	577	
82.	Willburger, Roland	SV Wimsheim 2	2305	576,3	580	580			574	571
83.	Berger, Michael	SV Hirschlanden 1	2286	571,5			580	578	576	552
84.	Keller, Michael	SGi Musberg 1	2251	562,8	553	566	570		562	
85.	Schlapp, Wolfgang	SF Gechingen 1	2246	561,5	578	570	555	543		
86.	Reifmesser, Bernd	SGi Musberg 1	2219	554,8	560	560	536			563
87.	Schwämmle, Heike	SV Rötenbach 1	1751	583,7	584				577	590
88.	Würsig, Julia	SV Simmozheim 1	1695	565,0	565	560			570	
89.	Müller, Peter	SSV Bad Herrenalb 1	1675	558,3		546			566	563
90.	Somiesky, Michael	SV Simmozheim 1	1180	590,0		590		590		
91.	Zimmermann, Andreas	SV Möttlingen 1	1150	575,0				572		578
92.	Hansen-Schmidt, Joshua	SGi Höfingen 1	1111	555,5		549		562		

Teilnehmer außer Konkurenz

Nr.	Name	Verein	Ergeb.	Schnitt	W 1	W 2	W 3	W 4	W 5	W 6
1.	Volz, Marcel	SGi Aichelberg 1	2850	570,0	564	571		571	568	576

Nr.	Name	Verein	Ergebnis
1.	Klein, Michael	SSV Bad Herrenalb 1	597
2.	Gößler, Ramona	SV Ebhausen 1	591
3.	Grossmann-Mast, Gisela	SV Möttlingen 1	590
4.	Schwämmle, Heike	SV Rötenbach 1	590

KK-50 m Lieg. Kreisliga-B 2015/16

Ergebnisliste des Wettkampfes vom 28.02.2016

Ligaleiter:
Werner Schönhardt, 75385 BTZ-Sommenhardt Tel.: 07453-8514 Fax: -

Gruppe:	I	SGi Neuweiler 1	-	SGi Ebershardt 1	1654 : 1698
	I	SV Sulz am Eck 1	-	SV Iselshausen 1	1700 : 1681
Gruppe:	II	SV Haiterbach 1	-	SV Rohrdorf 2	1696 : 1705
	II	SKam Dachtel 3			1662
Gruppe:	III	SV Hirschlanden 2	-	SKam Dachtel 2	1681 : 1663
	III	SF Gechingen 2			1707
Gruppe:	IV	SSV Calmbach 2	-	SV Wildbad 1	1672 : 1710
	IV	SGi Aichelberg 2	-	SV Iselshausen 2	1691 : 1066

Tabelle nach dem 6. Wettkampf

Nr.	Verein	Gesamt	Schnitt	WK 1	WK 2	WK 3	WK 4	WK 5	WK 6
1.	SF Gechingen 2	10281	1713,5	1712	1718	1711	1709	1724	1707
2.	SGi Ebershardt 1	10262	1710,3	1709	1724	1706	1717	1708	1698
3.	SV Wildbad 1	10252	1708,7	1686	1724	1696	1720	1716	1710
4.	SV Sulz am Eck 1	10149	1691,5	1692	1706	1692	1663	1696	1700
5.	SV Rohrdorf 2	10147	1691,2	1695	1681	1678	1695	1693	1705
6.	SGi Aichelberg 2	10122	1687,0	1652	1690	1711	1695	1683	1691
7.	SV Haiterbach 1	10121	1686,8	1678	1699	1699	1652	1697	1696
8.	SV Hirschlanden 2	10116	1686,0	1684	1688	1688	1687	1688	1681
9.	SV Iselshausen 1	10105	1684,2	1656	1697	1699	1691	1681	1681
10.	SSV Calmbach 2	10088	1681,3	1691	1678	1666	1688	1693	1672
11.	SKam Dachtel 2	10052	1675,3	1690	1663	1666	1675	1695	1663
12.	SKam Dachtel 3	9964	1660,7	1667	1657	1668	1659	1651	1662
13.	SGi Neuweiler 1	9922	1653,7	1629	1671	1654	1654	1660	1654
14.	SV Iselshausen 2	9426	1571,0	1687	1679	1657	1693	1644	1066

Nr.	Verein	Ergebnis
1.	SV Wildbad 1	1710
2.	SF Gechingen 2	1707
3.	SV Rohrdorf 2	1705
4.	SV Sulz am Eck 1	1700
5.	SGi Ebershardt 1	1698
6.	SV Haiterbach 1	1696
7.	SGi Aichelberg 2	1691
8.	SV Hirschlanden 2	1681
9.	SV Iselshausen 1	1681
10.	SSV Calmbach 2	1672

Ergebnisliste Einzel

Nr.	Name	Verein	Ergeb.	Schnitt	W 1	W 2	W 3	W 4	W 5	W 6
1.	Ballhorn, Ralph	SV Hirschlanden 2	3487	581,2	586	584	582	582	581	572

Nr.	Name	Verein	Ergeb.	Schnitt	W 1	W 2	W 3	W 4	W 5	W 6
2.	Klinnert, Albrecht	SGi Ebershardt 1	3452	575,3	580	572	577	576	574	573
3.	Schaible, Philipp	SKam Dachtel 2	3440	573,3	578	572	572	574	574	570
4.	Weber, Jürgen	SF Gechingen 2	3434	572,3	573	570	568	571	579	573
5.	Krauß, Thomas	SGi Ebershardt 1	3433	572,2	572	571	570	577	575	568
6.	Schleeh, Uwe	SGi Aichelberg 2	3429	571,5	569	573	573	572	570	572
	Gebhard, Joachim	SV Wildbad 1	3429	571,5	553	583	567	577	581	568
8.	Freund, Maren	SV Sulz am Eck 1	3428	571,3	583	568	571	561	572	573
9.	Lazar, Marjan	SV Iselshausen 1	3425	570,8	564	576	576	579	564	566
10.	Volz, Marcel	SGi Aichelberg 2	3417	569,5	567	564	574	571	571	570
11.	Bente, Gerd	SV Wildbad 1	3414	569,0	570	574	561	569	569	571
12.	Schmitz, Reiner	SSV Calmbach 2	3403	567,2	570	553	566	571	574	569
13.	Frank, Sophia	SF Gechingen 2	3398	566,3	565	566	561	558	575	573
14.	Turu, Andre	SF Gechingen 2	3392	565,3	572	570	572	561	556	561
15.	Held, Volker	SV Rohrdorf 2	3385	564,2	570	567	558	561	560	569
16.	Grünwedel, Rainer	SV Wildbad 1	3382	563,7	563	559	563	574	566	557
17.	Lehmann, Frank	SV Sulz am Eck 1	3381	563,5	560	574	565	555	559	568
18.	Scheu, Hans-Jörg	SV Haiterbach 1	3380	563,3	564	565	564	566	560	561
19.	Lauxmann, Sven	SF Gechingen 2	3378	563,0	567	546	571	577	570	547
20.	Kröner, Eberhard	SV Wildbad 1	3377	562,8	553	567	566	564	556	571
21.	Klotz, Manfred	SV Rohrdorf 2	3371	561,8	572	552	549	571	568	559
	Sommer, Michael	SV Rohrdorf 2	3371	561,8	553	555	563	563	565	572
23.	Hauff, Jonatan	SF Gechingen 2	3369	561,5	564	578	568	561	555	543
24.	Ott, Joachim	SV Iselshausen 1	3357	559,5	550	556	568	557	560	566
25.	Mayer, Uschi	SKam Dachtel 3	3355	559,2	556	553	562	553	561	570
	Ziegler, Thomas	SV Haiterbach 1	3355	559,2	535	558	568	558	569	567
	Hammann, Felix	SV Iselshausen 2	3355	559,2	565	561	556	564	553	556
28.	Kalmbach, Klaus	SGi Ebershardt 1	3354	559,0	557	581	557	556	547	556
29.	Eisenhardt, Gerhard	SKam Dachtel 3	3332	555,3	564	560	552	555	549	552
30.	Raith, Günter	SV Hirschlanden 2	3330	555,0	544	560	549	554	558	565
	Freund, Lea	SV Sulz am Eck 1	3330	555,0	549	554	556	547	565	559
32.	Gutekunst, Edmund	SV Iselshausen 1	3315	552,5	542	557	555	555	557	549
	Gießler, Patric	SSV Calmbach 2	3315	552,5	565	566	534	563	545	542
34.	Kröner, Andreas	SSV Calmbach 2	3309	551,5	546	558	536	554	565	550
35.	Cuomo, Claudio	SV Rohrdorf 2	3308	551,3	551	559	557	535	542	564
36.	Bühler, Jürgen	SGi Ebershardt 1	3303	550,5	553	554	540	564	547	545
37.	Wagner, Karsten	SV Sulz am Eck 1	3295	549,2	549	564	546	538	540	558
38.	Waibel, Sabine	SV Hirschlanden 2	3283	547,2	546	544	549	551	549	544
39.	Kallauch, Bernd	SKam Dachtel 2	3261	543,5	544	538	552	547	559	521
	Stöffler, Hartmut	SKam Dachtel 3	3261	543,5	545	530	554	551	541	540
41.	Held, Gerhard	SV Rohrdorf 2	3259	543,2	541	540	539	549	544	546
42.	Großmann, Rita	SGi Neuweiler 1	3256	542,7	549	557	529	542	544	535
43.	Seyfried, Stefanie	SSV Calmbach 2	3251	541,8	556	554	515	551	536	539
44.	Eisenhardt, Helmut	SKam Dachtel 3	3229	538,2	547	544	531	536	533	538
45.	Götschmann, Julian	SGi Aichelberg 2	3226	537,7	516	553	519	551	542	545
46.	Schatz, Claudia	SV Iselshausen 2	3222	537,0	547	558	526	558	523	510
47.	Schaible, Kurt	SKam Dachtel 2	3221	536,8	564	538	541	515	526	537
48.	Knöller, Ralf	SV Haiterbach 1	3199	533,2	540	542	551	528	538	500
49.	Schlecht, Moritz	SGi Aichelberg 2	3071	511,8	511	510	503	521	537	489
50.	Kuhlmann, Steffen	SV Haiterbach 1	2853	570,6	574	576	567		568	568
51.	Meffert, Carsten	SV Iselshausen 2	2831	566,2	575	560	575	571	550	
52.	Waidelich, Hans	SGi Neuweiler 1	2785	557,0		554	564	549	551	567
53.	Waidelich, Christian	SGi Neuweiler 1	2782	556,4	544	560		563	563	552
54.	Rauschenberger, Nico	SGi Ebershardt 1	2776	555,2	545		559	556	559	557
55.	Gießler, Oliver	SSV Calmbach 2	2769	553,8	552		564	546	554	553
56.	Nannt, Janes	SKam Dachtel 2	2767	553,4		553	542	554	562	556

Nr.	Name	Verein	Ergeb.	Schnitt	W 1	W 2	W 3	W 4	W 5	W 6
57.	Bleher, Matthias	SV Iselshausen 1	2735	547,0	529	564	548	540	554	
58.	Seegers, Gabi	SV Hirschlanden 2	2734	546,8	552	543	557	538		544
59.	Walter, Stephan	SV Haiterbach 1	2723	544,6	538	553	522		554	556
60.	Schaible, Klaus	SKam Dachtel 2	2696	539,2	548	529	532	545	542	
61.	Steeb, Oliver	SV Hirschlanden 2	2617	523,4	540	517	528		501	531
62.	Braun, Anika	SV Iselshausen 1	2519	503,8	499	513		506	506	495
63.	Greule, Tobias	SGi Neuweiler 1	2190	547,5	536	554	561		539	
64.	Kaiser, Heinz	SGi Aichelberg 2	1665	555,0			564	552		549
65.	Großmann, Hans-Peter	SGi Neuweiler 1	1586	528,7			508	532	546	
66.	Gutekunst, Markus	SV Iselshausen 2	1085	542,5		544			541	

Nr.	Name	Verein	Ergebnis
1.	Weber, Jürgen	SF Gechingen 2	573
2.	Frank, Sophia	SF Gechingen 2	573
3.	Freund, Maren	SV Sulz am Eck 1	573
4.	Klinnert, Albrecht	SGi Ebershardt 1	573
5.	Sommer, Michael	SV Rohrdorf 2	572
6.	Ballhorn, Ralph	SV Hirschlanden 2	572
7.	Schleeh, Uwe	SGi Aichelberg 2	572
8.	Kröner, Eberhard	SV Wildbad 1	571
9.	Bente, Gerd	SV Wildbad 1	571
10.	Mayer, Uschi	SKam Dachtel 3	570

Schützenwesen ist Kulturerbe

DSB: Schützenwesen ist immaterielles Kulturerbe

Quelle: http://www.dsb.de/aktuelles/meldung/6143-Schuetzenwesen-ist-immaterielles-Kulturerbe/



04.12.2015 – Das „Schützenwesen in Deutschland“ wird in das Bundesweite Verzeichnis des immateriellen Kulturerbes aufgenommen. Dies geht aus einem Schreiben des Vorsitzenden des Expertenkomitees Immaterielles Kulturerbe bei der Deutschen UNESCO-Kommission, Prof. Dr. Christoph Wulf, sowie des Generalsekretärs der Ständigen Konferenz der Kultusminister der Länder in der Bundesrepublik Deutschland, Udo Michallik, hervor. Die Eintragung schließt ein mehrstufiges Bewerbungsverfahren erfolgreich ab, das der Deutsche Schützenbund (DSB) zuletzt gemeinsam mit der Europäischen Gemeinschaft Historischer Schützen (EGS), dem Dachverband der konfessionell orientierten Schützenbruderschaften, betrieben hatte.

Das Expertenkomitee würdigt das „Schützenwesen in Deutschland“ als „Ausdruck lokal aktiver Kulturpraxis mit lebendiger Traditionspflege, die stark in örtliche Sozial- und Kulturmilieus eingebunden ist“, wie aus dem Schreiben hervorgeht. Es gebe „vielfältige Maßnahmen zur Weitergabe, unterschiedliche Formen der Jugendarbeit und eine aktive Pflege regionaler und europäischer Verbindungen. Auch die Verpflichtung gegenüber sozialem Engagement und ziviler Kultur im Umgang mit Waffentechnik und Waffengebrauch sowie der integrative Charakter wurden hervorgehoben.“

„Ich freue mich sehr über diese großartige Anerkennung unserer Arbeit im Bereich Schützenbräuche und Tradition“, sagte DSB-Präsident Heinz-Helmut Fischer in einer ersten Stellungnahme. „Die Wertschätzung, die mit dem Eintrag in das Bundesweite Verzeichnis verbunden ist, gilt natürlich in erster Linie unseren Mitgliedern in den Vereinen, die nicht nur sehr viel Herzblut investieren, um die alten, überlieferten Bräuche aktiv aufrecht zu erhalten und zu pflegen, sondern auch die Aufgeschlossenheit und Fantasie mitbringen, sie in Zeiten schnellen gesellschaftlichen und demografischen Wandels durch kreative Anwendung und Veränderung gerade auch der jungen Generation weiterzugeben und damit am Leben zu halten.“

Anerkannte Träger des kulturellen Erbes „Schützenwesen in Deutschland“ werden die 1,4 Millionen Mitglieder des Deutschen Schützenbundes, die Vertreter des rheinisch-westfälisch-sauerländischen Schützenwesens und die zum Bund der Historischen Deutschen Schützenbruderschaften (BHDS) gehörenden Vereinigungen sein.

Die Erstellung und stete Aktualisierung des quantitativ nicht begrenzten Bundesweiten Verzeichnisses ergibt sich aus dem 2003 von der UNESCO verabschiedeten „Übereinkommen zur Bewahrung des immateriellen Kulturerbes“, dem Deutschland 2013 beigetreten ist. Unter „immateriellem Kulturerbe“ sind lebendige kulturelle Ausdrucksformen zu verstehen, die unmittelbar von menschlichem Wissen und Können getragen werden. Sie sind Ausdruck von Kreativität und Erfindergeist, vermitteln Identität und Kontinuität. Sie werden von Generation zu Generation weitergegeben und fortwährend neu gestaltet. Zu den Ausdrucksformen gehören etwa Tanz, Theater, Musik und mündliche Überlieferungen wie auch Bräuche, Feste und Handwerkskünste. Die Aufnahme in das Bundesweite Verzeichnis ist eine „öffentlich sichtbare Anerkennung der kulturellen Ausdrucksform und ihrer Träger“, wie es in der Ausschreibung heißt. Finanzielle Unterstützung ist damit nicht verbunden. Durch die Aufnahme in das Verzeichnis sollen die Bedeutung des lebendigen Kulturerbes und der einzelnen kulturellen Ausdrucksformen stärker in den Fokus der Öffentlichkeit rücken. Das Verzeichnis soll außerdem eine Bestandsaufnahme darüber liefern, „welche immateriellen Schätze unser Land zu bieten hat“. Auf der Liste standen bisher schon 27 Traditionen und Wissensformen, von den Oberammergauer Passionsspielen über den Rheinischen Karneval bis hin zur Deutschen Theater- und Orchesterlandschaft.

===> Link zum Präsidentenbrief mit Urkunde

United Nations
Educational, Scientific and
Cultural Organization

Quelle: Sieben Formen des Immateriellen Kulturerbes ausgezeichnet

Urkundenverleihung in Heidelberg

Die Deutsche UNESCO-Kommission, die Kultusministerkonferenz und die Beauftragte der Bundesregierung für Kultur und Medien haben heute sieben Formen des Immateriellen Kulturerbes in Heidelberg ausgezeichnet: das Sternsingen, das Kneippen, das Schützenwesen, das Ehrsame Narrengericht zu Grosselfingen, die Volkstanzbewegung, das Choralsingen und die Manuelle Glasfertigung. Die Manufakturelle Schmuckgestaltung und die Bewahrung und Förderung von Kultur, Vielfalt und Qualität regionaler Spezialitäten in Oberfranken wurden für ihre Aufnahme in das deutsche Register Guter Praxisbeispiele geehrt. Im Rahmen der Auftaktveranstaltung des Interkulturellen Zentrums der Stadt Heidelberg zu den Internationalen Wochen gegen Rassismus erhielten die Träger dieser Kulturformen ihre Urkunden für die am 4. Dezember 2015 erfolgte Eintragung in das Bundesweite Verzeichnis des Immateriellen Kulturerbes.

Rückblick Jahreshauptversammlung 2016

Oberschützenmeister Volker Held konnte am vergangenen Samstag im Schützenhaus Bürgermeister Joachim Flik, örtliche Gemeinderäte, Vertreter der Freiwilligen Feuerwehr und den örtlichen Vereinen begrüßen. Desweiteren hieß er alle Schützenkameradinnen und Kameraden, Freunde und Gönner des Vereines herzlich willkommen.

Nach der Totenehrung durch die Versammlung, berichte Held vom vergangenen Jahr. Dabei wurden sportliche, ehrenamtliche und gesellschaftliche Veranstaltungen besonders von ihm herausgearbeitet. Dabei waren die erfolgreichen Teilnahmen bis hin zu den Deutschen Meisterschaften und spannende Ligawettkämpfe. Insbesondere das Auflageschießen für Generationen ab dem 46. Lebensjahr werden auch beim Schützenverein Rohrdorf immer beliebter. Der SVR ist hier direkt bis in die Landesliga durchgestartet. Auch gab es im Jahr 2015 zum ersten Mal das Johanniterpokalschießen für Luftgewehrauflageschützen in Rohrdorf.

Einen kurzen Rückblick gab es auch auf das Ostereierschießen, Mobil ohne Auto, die Burgbewirtung, das große Pokalschießen, das Adlerschießen, den Familiengrillabend, die Dorfweihnacht, die gemeinsamen Wanderungen und die schöne Waldweihnacht mit Nikolaus im Schützenhaus.

Besonderes bedankte sich OSM Held nochmals bei der Fa. Seeger Formenbau, die für die aktiven Schützen neue Vereinsjacken gespendet hatte und bei der Fa. Luxholm Treppen, die uns ein Polo Shirt spendiert hatte.

Zur Instandhaltung und Pflege des Schützenhauses fanden insgesamt sechs Arbeitsdienste statt. Die Beteiligung an den Arbeitsdiensten hätte allerdings etwas besser sein können, merkte Held kritisch an.

Nach der Strategiesitzung im vergangen Jahr, wird es vor allem Schwerpunkte bei den sanitären Einrichtungen geben. Die Modernisierung ist auch notwendig, um den Wirtschaftsbetrieb weiter attraktiv zu halten. Sportlich soll es dann mit der Umrüstung der Kleinkaliber-Anlagen auf Elektronik weitergehen. Beide Maßnahmen sind sowohl finanziell wie auch personell sehr anspruchsvoll.

Zum Abschluß machte er noch etwas Werbung für unseren Stammtisch am Sonntag. „Wir haben hier noch etwas, was es in vielen Gemeinden schon lange nicht mehr gibt. Jung und Alt sitzen gemeinsam zusammen und sprechen über aktuelle Themen und alte Geschichten aus Rohrdorf, die sonst in Vergessenheit geraten. Kommen Sie einfach einmal vorbei, ob mit dem Bike, zu Fuß oder mit dem Auto. Im Sommer sitzt man hier in der wunderschönen Natur und im Winter am warmen Ofen.“

Mit diesen Worten und dem Dank bei allen Vereinsmitgliedern und Helfern für die sportlichen Leistungen, die Unterstützung und die ehrenamtlichen Tätigkeiten, sowie bei unserem Bürgermeister Herr Flik und der Gemeinde für die gute Zusammenarbeit und Unterstützung, schloß Volker Held seine Rede.

Weitere Berichte der Vorstandschaft

Schriftführer Axel A. Brunner legte wieder ein mehr als 200seitiges Jahrbuch mit Presseberichten, Fotos, Ergebnislisten und vieles mehr der Versammlung vor. Dieses kann auch im Internet eingesehen werden. –> http://sv.rohrdorf.net/2016/01/jahrbuch-2015/

Der Schützenverein hat derzeit 114 Mitglieder.

Auch Jugendleiter Fritz Klumpp berichtete von einem erfolgreichen Jahr und fleißigen Trainer. Auch Stoll merkte aber an, daß die Nachwuchszahlen natürlich sich nicht so positiv entwickeln, wie sie sein sollten.

Kassier Jürgen Held konnte 2015 wieder ein gutes positives Ergebnis in der Bilanz vermelden. Der Verein ist damit auch weiterhin finanziell mehr als gesund. Und das nachdem 2014 mit den großen Investitionen in den elektronischen Luftdruckanlagen erst eine große Summe umgesetzt wurde.

Nach den Berichten der Amtsinhaber und den Kassenprüfern, empfahl auch Bürgermeister Joachim Flik die Entlastung der gesamten Vorstandschaft. Die Hauptversammlung entlastet einstimmig (keine Gegenstimmen, keine Enthaltungen) die gesamte Vorstandschaft. Bürgermeister Flik lobte auch das gesunde Vereinskonstrukt und merkte an, daß die Vorstandschaft hervorragende Arbeit leistet.

Ehrungen

Stolz wurden die langjährigen Mitglieder für ihre Treue geehrt. Erika Borkhardt und Patrick Borkhardt sind bereits seit 25 Jahren im Verein. Für sogar fünfzigjährige eiserne Treue, bekamen Richard Held, Rolf Stoll und Helmut Renz unter anderem Goldene Nadeln vom Deutschen Schützenbund und vom Verein überreicht.

Geehrt wurden 11 Schützen für die erfolgreiche Teilnahme an der vereinsinternen Monatsserie. Desweitern konnten Ehrungspreise für die erfolgreiche Teilnahme an Meisterschaften überreicht werden. Darunter waren zum Teil erfolgreiche Starts bei den Deutschen Meisterschaften in Hannover, Dortmund und München. Dafür wurden Manfred Klotz, Max Schönle, Simon Schmidtke, Gregor Stabel, Hermann Bechtold und Rainer Bühler geehrt. Gregor Stabel konnte sich aktuell im Januar sogar für die Junioren-Europameisterschaften qualifizieren!

Helmut Renz (im Bild rechts) erhält den Dank von OSM Volker Held (links) für 50 Jahre treue Mitgliedschaft zum örtlichen Schützenverein.

Auszeichnungen gab es auch für erfolgreiche Teilnehmer des beliebten Königsadlerschießen (September). Jürgen Held als 3. Ritter, Rainer Bühler als 2. Ritter und Manfred Klotz als 1. Ritter erhielten Anstecknadeln. Schützenkönig Julian L. Brunner war entschuldigt und trägt aber die Kette samt Namensplakette beim nächsten offiziellen Auftritt.

Wahlen der Gruppe II

In geraden Jahren wird die Gruppe II gewählt. Zur Wahl standen 2. Oberschützenmeister Hermann Bechtold, Schriftführer Axel A. Brunner, stv. Sportleiter Günther Schönle, stv. Jugendleiter Manfred Klotz, Beisitzer Michael Sommer, Beisitzer Claudio Cuomo und Kassenprüfer Wilfried Schwarz. Dies war gleichzeitig der Wahlvorschlag an die Versammlung. Weitere Vorschläge konnte Wahlleiter Bürgermeister Flik nicht entgegennehmen. Alle Vorschläge wurden ohne Enthaltung und ohne Gegenstimme jeweils dann einstimmig gewählt. Damit sind bisherigen Amtsinhaber für weitere zwei Jahre im Amt bestätigt. Alle Gewählten nahmen die Wahl dankend an.

Oberschützenmeister Held stellte dann noch fest, daß keine weiteren Anträge eingegangen sind und schloß dann, nach einigen Ausblicken fürs kommende Jahr, mit großem Dank an alle, die Sitzung.

Danach gab es noch eine gesellige Runde bei Bier und Wein, mit schwäbischen Wurstsalat und Bratwürste.

Weitere Fotos von der Hauptversammlung finden sie unter http://sv.rohrdorf.net/galerie/

Hauptversammlung 30.01.2016



Hauptversammlung 30.01.2016












WSV nimmt Veränderungen ins Visier

Württembergs Schützen arbeiten an der Weiterentwicklung ihrer Strukturen. Alle Ebenen des Verbandes sind sich einig, dass etwas passieren muss

„Wegen Mitgliedermangels aufgelöst. Der Vorstand". Nein, die Zukunft des Württembergischen Schützenverbandes (WSV) steht nicht auf dem Spiel. Ansonsten hätte der Verband kaum vor einigen Monaten beschlossen, das Großbauprojekt „Schulungszentrum" auf dem Gelände der Landessportschule Ruit umzusetzen. Vielmehr sollen die fünf Worte auf dem vom Deutschen Schützenbund entworfenen Banner aufrütteln, die Gestaltung der Zukunft in die Hand zu nehmen, damit sich besagter Spruch für den Verein nicht bewahrheitet. Besucher der WSV-Geschäftsstelle im SpOrt Stuttgart können das 2 x 1 Meter große Poster gar nicht übersehen. Es steht direkt neben dem Eingang.



Auch ein Strukturproblem: Eine Vielzahl an Wettkämpfen schränkt den Zeitfonds der Mitglieder erheblich ein. *Foto: Baumann*

Den Zug wieder aufs Gleis gesetzt

Aufrütteln muss man die württembergischen Schützen aber schon lange nicht mehr. Denn Verband, Bezirke, Kreise und Vereine hatten sich schon Anfang des Jahrzehnts mit Strukturen, Sportbetrieb und Mitgliederentwicklung intensiv auseinandergesetzt. Personelle Veränderungen im Ehrenamt hatten den damals in Gang gesetzten Prozess mit Workshops auf Kreis- und Bezirksebene allerdings ausgebremst. Jetzt habe man den Zug wieder aufs Gleis gesetzt, sagt WSV-Geschäftsführer Günter Schray. „Bis 2020 spätestens wollen wir Ziele und Leitlinien ausgearbeitet und umgesetzt haben." Die Basis dafür sei durch den bereits geführten Dialog mit den Bezirken, Kreisen und Vereinen bereits erarbeitet worden, ergänzt er.

Ganz bewusst haben sich die Verantwortlichen im WSV dafür entschieden, das „Change Management bottom-up" umzusetzen – also von der Basis zur Verbandsführung. Denn es bringe nichts, macht Günter Schray deutlich, Ziele und Maßnahmen in der Verbandsführung zu vereinbaren und dann im Dialog mit der Basis um deren Zustimmung zu werben. Schließlich müssten die Vereine die Veränderungen unbedingt mittragen und das schaffe man nur, wenn auf allen Ebenen Bereitschaft für Veränderungen spürbar sei. Angesichts der vielen konstruktiven Beiträge in den Workshops ist die Bereitschaft bei den Schützen auf jeden Fall vorhanden.

Änderungen sind unumgänglich

Um alle Ebenen mitzunehmen, möchte Günter Schray auch nicht darüber spekulieren, was im abschließenden Strukturkonzept stehen wird oder soll. „Das wollen wir bewusst offenhalten", sagt Günter Schray. Klar ist nur, dass sich etwas verändern muss. Beispiel Verbandsstrukturen: Der WSV ist derzeit in sieben Bezirken organisiert, die aus 37 Kreisen gebildet werden. Zum Vergleich: Ganz Baden-Württemberg umfasst seit der Kreisreform in den 1970er Jahren nur noch 44 Stadt- und Landkreise. Beispiel Sportbetrieb: Der Terminkalender bei den Schützen ist prall gefüllt. Es gibt Vereins-, Kreis-, Bezirks- und Landesmeisterschaften, zudem den Ligabetrieb. „Da lassen sich kaum noch freie Wochenenden finden", sagt Günter Schray.

Auf die Projektgruppe und das Lenkungsgremium, die nun die nächsten Schritte bearbeiten, wartet also eine Menge Arbeit. Aber Günter Schray ist guter Dinge, dass das Projekt zügig vorankommt, zumal man frühzeitig schon mit Veronika Rücker von der DOSB-Führungsakademie eine Expertin engagiert hat, die den Veränderungsprozess seit geraumer Zeit begleitet.

Württembergs Schützen wollen nicht warten, bis es zu spät ist – damit das Banner am Geschäftsstellen-Eingang in Stuttgart ausgedient hat.

Thomas Müller



SK Dachtel III und SGi Altensteig gelingt das Meisterstück

Quelle: http://www.schwarzwaelder-bote.de/inhalt.calw-sk-dachtel-iii-und-sgi-altensteig-gelingt-das-meisterstueck.94a9a647-0541-4afd-8d99-a715c5ae12ce.html

Schwarzwälder-Bote, 03.02.2016 17:53 Uhr



Michael Stickel steigt mit der SGi Altensteig auf. Foto: Kraushaar

Von Albert M. Kraushaar

Mit fünf Bewerbern für zwei Aufstiegsplätze ging die Luftgewehr-Kreisliga A in das Saisonfinale. Triumphieren konnten am Ende die SK Dachtel III und die SGi Altensteig. Einziger Absteiger ist der SV Ebhausen IV. Auf Rang sechs war die SGi Aichelberg III mit drei Siegen schon vor dem Finale in Sicherheit, dagegen galt der SV Althengstett mit 2:8 Punkten noch als Abstiegskandidat. Dank Punktegutschrift und Hilfe aus Übersee hat es auf den letzten Drücker sogar noch zu Rang fünf gereicht. **SGi Ebershardt II – SV Rohrdorf II 4:1. Das Ergebnis hört sich deutlich an, jedoch nur zwei Paarungen – Matthias Klinnert gegen Axel A. Brunner (370:355) und Manuel Haid gegen Claudio Como (361:349) – gingen eindeutig an die Ebershardter. Dieter Claas gegen Jürgen Held (359:357) und Nico Rauschenberger gegen Michael Sommer (356: 353) mussten bis zum Schluss kämpfen. Die Partie zwischen Mike Kittel und Julian L. Brunner endete unentschieden. Im fälligen Stechen holte Brunner den einzigen Punkt für Rohrdorf.** SK Dachtel III – SV Ebhausen IV 5:0. In dieser Partie hat aus Dachteler Sicht bei den Paarungen Marco Schneider gegen Ute Lis (372:357), Tarek Fouad gegen Markus Haas (359:358), Heike Schurr gegen Andreas Körber (357:328) Klaus Schaible gegen Sonja Hanisch (369:348) und Philipp Schaible gegen Sylvia Haas (345:333) alles gepasst. SGi Ebershardt II – SV Ebhausen IV 5:0. Wenn erst der Wurm drin ist, dann meist gleich richtig. Obwohl das Schlusslicht mit seinen Leistungen durchaus zufrieden sein konnte, hatte es keine Chance. Die Ebershardter vorne mit dem nötigen Glück (Mike Kittel gewann gegen den für Ute Lis eingewechselten Ulrich Huss mit 357:356) und dann drehten

Matthias Klinnert (374:356 gegen Markus Haas), Nico Rauschenberger (381:361 gegen Andre Körber) und Manuel Haid (368:335 gegen Sonja Hanisch) richtig auf. Hinten machte Ehrenoberschützenmeister Klaus Kalmbach mit 358:341 gegen Sylvia Haas das 5:0 perfekt. **SK Dachtel III – SV Rohrdorf II 4:1. In dieser Partie verdiente sich der neue Meister mit einer soliden Vorstellung den Aufstieg in die Kreisoberliga. Marco Schneider gegen Julian L. Brunner (366:357), Tarek Fouad gegen Axel A. Brunner (368:361), Heike Schurr gegen Jürgen Held (364:364 – 10:8 im Stechen) und Klaus Schaible (361:348 gegen Michael Sommer) punkteten mit vier Ergebnissen über dem Neunerschnitt. Hinten musste Philipp Schaible knapp und etwas überraschend mit 342:344 Ringen seinen Punkt zum 1:4 an Claudio Como abgeben.** SGi Altensteig – SGi Aichelberg III 3:2. Im Oberen-Wald-Duell brauchten die Altensteiger den Sieg, um ihre Chance auf den Aufstieg festzuhalten. Die SGi Aichelberg III hingegen konnte locker auftreten – und machte dem Tabellenführer das Leben schwer. Nachdem sich vorne bei den Paarungen Heinrich Müller gegen Julia Gauß (366:374) und Matthias Müller gegen Julian Götschmann (369:360) schon früh ein Gleichstand abzeichnete, war der starke Auftritt von Michael Stickel (379:361 gegen Marcel Volz) der erste Schritt zugunsten der Altensteiger. Beim Stand von 2:1 holte Timo Schulz an Position vier mit einem glücklichen 359:357-Erfolg über Ralf Schlecht den entscheidenden dritten Punkt. Dadurch konnte Lukas Ehnis hinten mit 354:348 gegen Michael Kaulfuß nur noch auf 2:3 verkürzen. SV Althengstett – SGi Aichelberg III 4:1. Der Ex-Bezirksligist hatte sich mit einer Notbesetzung mehr schlecht als recht durch die Liga geschossen und alle Karten auf die Rückkehr von Theresa Götz und Tobias Geiss (Auslandsaufendhalte) gesetzt. Dazu wurde Sanja Westphal reaktiviert, so dass Teamchef Timo Klein mit großen Hoffnungen in den Endspurt ziehen konnte. Klein trumpfte mit 379:376 Ringen gegen Julia Gauß groß auf, Sanja Westphal musste mit 360:372 gegen Hubert Schlecht ihren Punkt abgeben, dahinter sorgten Theresa Götz (374:364 gegen Julia Götschmann), Jürgen Schwämmle (355:350 gegen Sandra Wentsch) und USA-Rückkehrer Tobias Geiss (372:363 gegen Ralf Schlecht) mit 4:1 für den noch fehlenden Sieg zum Klassenerhalt.

Weg führt zur deutschen Meisterschaft

Quelle: http://www.schwarzwaelder-bote.de/inhalt.calw-weg-fuehrt-zur-deutschen-meisterschaft.61dfcd2c-aca6-490b-b7c6-3534c0f29f60.html



Jan Hinkel vom SSV Bad Herrenalb siegte bei den Mädchen.Foto: Schwarzwälder-Bote

Von Albert M. Kraushaar

Einige neue Namen, viel Bewährtes und in der Spitze jede Menge Qualität – der Auftakt ins Meisterschaftsjahr 2016 ist dem größten Teil der Nachwuchsschützen im Rahmen der Kreismeisterschaften gelungen.

Die Nachwuchsschützen haben an den vergangenen Wochenenden in den Disziplinen Luftgewehr und Luftgewehr-Dreistellungskampf ihre Kreismeister und Teilnehmer an den weiterführenden Wettkämpfe im Bezirk Stuttgart ermittelt und dürfen sich heute ab 14 Uhr im Vorfeld des 64. Kreisschützentages in der Festhalle der Waldschule in Neuweiler auf ihre Medaillen und Urkunden freuen.

Auch zur neuen Meisterschaftssaison, die – das lässt sich schon an den erzielten Ringzahlen ablesen – sicherlich einige Schützen wieder bis zu den deutschen Meisterschaften führen wird, hat sich die Qualität der Stützpunkte bewährt. Bei den Jüngsten bewegte sich das Talentzentrum des SSV Bad Herrenalb mit 543 Ringen schon auf DM-Niveau. Kreismeister wurde Titelverteidiger Alexander Meyer (187) vor Steffen Bürkle (176) und Leon Braun (173).

Bei den Mädchen war das Niveau noch um einiges höher. Hier gewann Jana Hinkel (190) vor der vom SV Heimsheim gekommenen Sophia Bernhardt (189) und der jüngsten Teilnehmerin, Viktoria Mitrofanova (180) von der SGi Schwann.

In der Jugendklasse hatte zwar der SSV Bad Herrenalb klar die Nase vorne, sein Ergebnis zählt jedoch nur als Qualifikation. Kreismeister wurde Andre Turu (378) vor seinem Gechinger Teamkollegen Sven Lauxmann (374) und Tarek Fouad (366).

Richtig zur Sache ging es bei der weiblichen Jugend, wo der SSV Bad Herrenalb mit Tabea M. Breuninger (386), Jessica Bertsch (381) und Annika Dannemann (379) nur durch Silbermedaillengewinnerin Theresa Götz (381) vom SV Althengstett getrennt wurden.

Ein Riesendebüt gab Marco Appenzeller in der Juniorenklasse A. Der für den SV Rohrdorf startende Oedheimer wandelte mit 394 von 400 möglichen Ringen auf den Spuren seiner Schwester Nadine, die jahrelang im Talentzentrum Gechingen und später noch für den SV Ebhausen erfolgreich war. Appenzeller, Robin Festerling (384) und Simon Schmidtke (382) – ein Trio, das ganz klar auf die nationalen Titelkämpfe 2016 fokussiert ist. Bei den Juniorinnen klafft dagegen eine Lücke. Einzig Lea Freund vom SV Sulz (381) konnte auf diesem Niveau mithalten.

Die B-Junioren werden von deutschen Jugendmeister Nico Krauß (382) angeführt. Silber geht an Eugen Dizer (372), Bronze an Jonathan Hauff (370).

Im Vergleich dazu fiel die Entscheidung bei den B-Juniorinnen weit über dem DM-Limit: Teresa Röhl (389) vor Jasmin Nothacker (386), Lisa Frank (383), Sophia Frank (381) – das ist schon mal eine Hausnummer.

Mit seinem Sieg beim Luftgewehr-Dreistellungskampf (290 von 300 möglichen Ringen) feierte Alexander Meyer einen Doppelerfolg. Platz zwei geht an Erik Mehle (274) bei Ringgleichheit mit dem Gechinger Leon Braun. In dieser Disziplin hat sich die Schülerklasse auf das Talentzentrum Rötenbach eingetragen. Bis zum abschließenden Stehendanschlag deutete auch bei den Mädchen alles auf einen Doppelerfolg von Jana Hinkel hin. Dann wendete Sophia Bernhardt mit 96:93 Ringen das Blatt und gewann hauchdünn mit 288:287 Ringen ihren ersten Titel im Schützenkreis Calw. Platz drei ging mit 265 Ringen an Rita Schmidt vom SV Rötenbach.

Unter dessen Flagge agierten auch die neuen Titelträger in der Jugendklasse. Die bekamen allerdings nichts geschenkt. Hinter Dennis Neyer (294) gewann Sven Lauxmann (290) Silber, Marco Schneider holte mit 287 Ringe Bronze, wobei Neyer und Lauxmann Liegend jeweils 100 von 100 möglichen Ringen trafen. Bei den Mädchen gab es nur eine 100er-Serie, und zwar von Tabea M. Breuninger (total: 294), dafür jedoch sehr hohe Ergebnisse beim Stehendanschlag. Mit 98:97 entschied sie bei Ringgleichheit mit der Ebershardterin Jessica Bertsch die Kreismeisterschaft für sich, Teresa Götz wurde mit 291 Ringen Dritte.

Vereine sind Basis des Erfolgs

Quelle: Schwarzwälder-Bote, 17.02.2016 19:11 Uhr



Der Kreisschützentag zeichnete auch die erfolgreichsten Sportschützen aus dem Kreis Calw aus.Foto: Schwarzwälder-Bote **(vom SV Rohrdorf: Rainer Bühler, hinten in der Mitte)**

Von Albert M. Kraushaar

Viele Erfolge konnten die Sportschützen aus dem Kreis Calw im vergangenen Jahr verbuchen. Ihren Weg geebnet haben über Jahre hinweg engagierte Mitstreiter in den Vereinen. Sie wurden nun beim Kreisschützentag in Neuweiler ausgezeichnet.

„2015 war für den Schützenkreis Calw in vielen Belangen ein bewegtes zbd im sportlichen Bereich ein sehr erfolgreiches Jahr, in dem wir auf unsere Schützen stolz sein dürfen“, erklärte Kreisoberschützenmeister Edmund Großmann beim 64. Kreisschützentag in Neuweiler. Dabei hatte er nicht nur den Kreis, sondern auch die Bezirks-, Landes- und die deutschen Meisterschaften in München, Dortmund, Hannover, Celle, Pforzheim, Biberach und Raubling im Blick. Ob Gewehr, Pistole, Vorderlader oder Bogen – überall hatten die Kreisvertreter einen Fuß in der Tür, und das überaus erfolgreich. Auch international, in erster Linie durch Beate Gauß, Lisa Müller, Ramona Gößler und Gregor Stabel bei Welt- und Europameisterschaften, Weltcup, Grand Prix und ISAS in Dortmund.

Hinter all diesen Erfolgen stehen jedoch Namen von zahlreichen Ehrenamtlichen in den Vereinen, die die Basis geschaffen haben, oder mitwirken, sie zu erhalten. Um ihnen in einem großen Rahmen den gebührenden Dank und Anerkennung auszusprechen, ehrte sie der Schützenkreis beim Kreisschützentag in Neuweiler.

„Die Anforderungen zehn oder 15 Jahre im Ehrenamt sind hoch“, beschrieb Großmann die Auszeichnung Kreis Silber und Gold. Verliehen wurden die an Wolfgang Faißt, Ralf Schlecht, Jochen Schmid, Uli Volz (alle SGi Aichelberg), Ewald Mast, Johannes Rumschinski, Erich Truckenbrodt, Thomas und Volker Schönhardt (alle SK Sommenhardt), Karl-Heinz Burkhardt (SG Calw), Udo

Rätzer Volker Mühltahler (SV Möttlingen), Werner Haag, Annemarie Rothfuß, Wolfgang John und Werner Wegner (alle SSV Calmbach) sowie Egon Schanz, Werner Aichele, Hans Roller, Jürgen und Thomas Schnaible, Uwe Rothfuß, Hans Kübler, Wolfgang Schnaible, Hans Schabert, Michael und Thomas Schanz, Heide Gengenbach, Ralf Schäfer, Marion Schaible, Hans-Peter Großmann, Winfried Schaible (alle SGi Neuweiler). Darüber hinaus wurden Georg Kübler, Fred Volz und Angela Schlecht (alle SGi Aichelberg) mit dem Verdienstehrenzeichen in Silber ausgezeichnet. Die höchste Auszeichnung – kleine Ehrennadel in Gold – erhielten Walter Schlecht (SGi Aichelberg) und Doris Hammann (SGi Neuweiler).



Ebenfalls umfangreich war die Ehrung für sportliche Erfolge, die aber erst ab einem Landesmeistertitel, den Plätzen eins bis drei bei deutschen Meisterschaften oder auf internationaler Ebene vergeben wurden. Von der SK Dachtel waren dies Ursula Mayer, von der SG Schwann Regina Gehring, vom SV Althengstett Gisela Grossmann-Mast, Maria Pöppke, Siegfried Haufe, Rainer Bühler und Herbert Schnattinger, vom BC Schömberg Tobias Benz und Philipp Schulze, von den SF Gechingen Armin Raab und Ramona Gößler (SV Ebhausen) sowie vom SSV Bad Herrenalb Beate Gauß.

Älterer Nachwuchs hat Nachsehen

Quelle: Schwarzwälder-Bote, 22.02.2016 11:57 Uhr

Schwarzwälder-Bote, 22.02.2016 11:57 Uhr



Strahlende Gesichter in Neuweiler (von links): Marco Appenzeller, Leon Braun, Simon Schmidtke und Kreisjugendleiter Torsten Kolb. Foto: Kraushaar

Von Albert M. Kraushaar

Das Geheimnis um den neuen Kreisjugendschützenkönig ist gelüftet: Im Rahmen des 64. Kreisschützentages in Neuweiler gab Kreis-Chef Edmund Großmann mit Leon Braun den neuen Titelträger bekannt. Der kommt wie seine Vorgängerin Sophia Frank aus Gechingen und ist der Sohn der ehemaligen Junioren-Europameisterin Katja Braun.

Jeder Teilnehmer von der Schüler- bis zur Juniorenklasse hatte an den zurückliegenden Kreismeisterschaften im Anschluss an sein Wettkampftprogamm mit dem Luftgewehr noch einen Extra-Schuss. Der wurde separat gespeichert und ausgewertet. Natürlich ist bei dieser Art der Entscheidung auch eine Portion Glück im Spiel, aber das wird beim Königschießen bewusst in Kauf genommen, damit sich die Zahl der Anwärter nicht nur auf einen minimalen Zirkel beschränkt.

Dass in diesem Wettbewerb immer wieder die jüngsten vor den älteren Schützen stehen, ist wohl ein Art Phänomen des Schützenkreises Calw. Im Vorjahr hatten Sophia Frank und Ronja Braun (SK Sommenhardt) vor dem deutschen Jugendmeister Nico Krauß gewonnen, diesmal mit Leon Braun ein Debütant vor den beiden erfahrenen Junioren Marco Appenzeller und Simon Schmidtke – beide für den SV Rohrdorf am Start.

Die Entscheidung war allerdings knapp. Braun, der in seiner Klasse mit 173 von 200 möglichen Ringen die Bronzemedaille mit dem Luftgewehr erzielt hatte, traf einen 38,1-Teiler (Differenz in Hundertstel zur Scheibenmitte), Juniorenkreismeister Marco Appenzeller lag mit 394 von 400 möglichen Ringen mit einem 42,4-Teiler nur vier Hundertstel zurück. Deutlich größer ist der Abstand zu Platz drei, der mit einem 67,2-Teiler an Simon Schmidtke ging.

Nachwuchs im Kleinkaliberbereich weiter auf Top-Niveau

Quelle: Von Albert M. Kraushaar 01.03.2016 – 06:55 Uhr



Robin Festerling, Marco Appenzeller, Simon Schmidtke: Das A-Junioren-Flaggschiff des Schützenkreises Calw startet für den SV Rohrdorf. Foto: Kraushaar

Die rückläufigen Tendenzen beim Nachwuchs sind auch im Schützenkreis Calw angekommen. Im Vergleich zu anderen Kreisen bewegen sich die Calwer Schützen jedoch noch auf recht hohem Niveau, doch die Lücken vor allem im Bereich Kleinkaliber und bei den Juniorenklassen sind inzwischen erheblich. Darüber hinaus kommt auch das „Lichtgewehr“, die Lieblingsdisziplin von Kreischef Edmund Großmann, nicht so richtig vom Fleck.

Während es im Schützenkreis in der Breite „bröckelt“, boomt jedoch die Spitze weiter. Obwohl die Kleinkalibersaison erst am Anfang steht, lässt sich jetzt schon absehen, dass zumindest in der technisch anspruchsvollen Disziplin Dreistellungskampf, mindestens drei, vier Mannschaften das Niveau haben, die nationalen Titelkämpfe zu erreichen. Natürlich spielt dabei die Arbeit der Talentzentren eine entscheidende Rolle. Mit Marco Appenzeller (284), Robin Festerling (278) und Simon Schmidtke (277) hat der SV Rohrdorf ein Flaggschiff an der Leine, ein zweites ist mit Melanie Stabel (279), Sophie K. Petry (286) und Sarah Würz (287) bei der SGi Neuweiler, ein drittes ist beim SV Rötenbach mit Jessika Bertsch (272), Annika Dannemann (273) und Tabea M. Breuninger (284) „geparkt“.

Kreisinterne Konkurrenz kommt vom Talentzentrum Ebhausen, das sich mit dem Trio Teresa Röhl (279), Sarah Brauchle (283) und Lisa Frank (277) ebenfalls deutlich über dem letztjährigen DM-Limit befindet. In der Jugendklasse ruhen die alle Jahre hoch gesteckten Erwartungen auf dem

Talentzentrum Rötenbach mit Kreismeister Denis Neyer (275) und der SF Gechingen mit Vize Sven Lauxmann (268). Platz drei ging an Marco Schneider von der SK Dachtel (257). Kreismeister der Juniorenklasse B wurde Nico Krauß (272/SV Rötenbach) vor Jonathan Hauff (268/SF Gechingen).

Während im Dreistellungskampf die Spitze schon an der Obergrenze agierte, besteht beim olympischen Liegendkampf auf der 50-Meter-Distanz über 60 Schuss noch Luft nach oben. Sven Lauxmann (570), Andre Turu (556) Fouad Tarek (543/SK Dachtel) brauchen bei der Jugend noch die Zeit bis zur Landesmeisterschaft im Juni. Das gilt auch für die weibliche Jugend, angeführt von Jessica Bertsch (573/SSV Bad Herrenalb) und Ronja Doschen (564/SV Simmozheim).

Bei den A-Junioren zog wie erwartet das Rohrdorfer Flaggschiff mit Marco Appenzeller (583), Simon Schmidtke (582) und Robin Festerling (572) vorne weg. Marcel Volz von der SGi Aichelberg verpasste es in der Schlussserie (95 Ringe) in diese Dominanz einzubrechen und verfehlte mit 571 Ringen hauchdünn Bronze. Bei den A Juniorinnen war lediglich Lea Freund vom SV Sulz (560) am Start.

Kreismeisterschaft 2016

1.40.10 KK 3 x 10 - Herrenklasse — Mannschaftsergebnisse

1.	SV	Simmozheim	257	831
2.	SV	Ebhausen	264	821
3.	SV	Rohrdorf	263	811

1.40.10 KK 3 x 10 - Herrenklasse — Einzelergebnisse

1.	124	Kammerer, Benjamin	SV	Simmozheim	95	99	88	282	
2.	118	Somiesky, Michael	SV	Simmozheim	93	100	87	280	
3.	98	Hammann, Ralf	SGi	Aichelberg	96	98	85	279	
4.	112	Huzel, Tobias	SV	Rohrdorf	92	96	88	276	
5.	127	Kugele, Andreas	SV	Ebhausen	89	95	91	275	
6.	97	Gröning, Thomas	SGi	Aichelberg	89	93	92	274	A
7.	125	Kaiser, Stephan	SV	Ebhausen	92	95	87	274	
8.	126	Kelemen, Thomas	SV	Ebhausen	91	97	85	273	
9.	96	Kohler, Andreas	SKam	Dachtel	88	96	88	272	
10.	130	Braun, Thomas	SV	Ebhausen	90	96	86	272	
11.	123	Maurer, Florian	SV	Simmozheim	94	93	82	269	
12.	114	Schwämmle, Maximilian	SV	Rohrdorf	87	91	90	268	
13.	113	Schönle, Max	SV	Rohrdorf	91	91	85	267	
14.	104	Wagner, Karsten	SV	Sulz am Eck	90	77	81	248	
15.	100	Ott, Joachim	SV	Iselshausen	74	89	77	240	

1.40.11 KK 3 x 10 - Frauenklasse — Einzelergebnisse

1.	116	Braun, Katja	SSV	Bad Herrenalb	94	98	92	284
2.	94	Schwämmle, Heike	SV	Rötenbach	94	100	87	281
3.	95	Meyer, Bianca	SKam	Dachtel	94	95	89	278
4.	109	Bayerbach, Katja	SV	Oberlengenhardt	96	96	77	269
5.	107	Freund, Maren	SV	Sulz am Eck	81	94	87	262
6.	99	Schlecht, Franziska	SGi	Aichelberg	84	92	80	256
7.	106	Pfrommer, Tamara	SV	Oberlengenhardt	84	93	79	256
8.	110	Hiller, Manuela	SV	Iselshausen	84	94	76	254

1.40.30 KK 3 x 10 - Jugendklasse — Mannschaftsergebnisse

1.	SV	Rötenbach	274	831

1.40.30 KK 3 x 10 - Jugendklasse männlich — Einzelergebnisse

1.	42	Neyer, Dennis	SV	Rötenbach	89	95	91	275
2.	34	Lauxmann, Sven	SF	Gechingen	89	95	84	268
3.	92	Schneider, Marco	SKam	Dachtel	76	95	86	257
4.	33	Turu, André	SF	Gechingen	86	93	78	257
5.	94	Fouad, Tarek	SKam	Dachtel	79	88	78	245

1.40.31 KK 3 x 10 - Jugendklasse weiblich — Einzelergebnisse

1.	44	Breuninger, Tabea Mercedes	SV	Rötenbach	94	95	95	284
	35	Dannemann, Annika	SV	Rötenbach	92	94	87	273

2.	43	Bertsch, Jessica	SV	Rötenbach	92	92	88	272
3.	36	Doschen, Ronja	SV	Simmozheim	91	90	78	259
4.	37	Götz, Theresa	SV	Althengstett	78	86	80	244

1.40.40 KK 3 x 10 - Juniorenklasse A männlich — Mannschaftsergebnisse

1.	SV	Rohrdorf	276	838

1.40.40 KK 3 x 10 - Juniorenklasse A männlich — Einzelergebnisse

1.	45	Appenzeller, Marco	SV	Rohrdorf	92	99	93	284
2.	47	Festerling, Robin	SV	Rohrdorf	93	95	90	278
3.	38	Schmidtke, Simon	SV	Rohrdorf	92	94	91	277
4.	46	Pfaff, Kevin	SV	Rohrdorf	87	96	93	276

1.40.41 KK 3 x 10 - Juniorenklasse A weiblich — Mannschaftsergebnisse

1.	SGi	Neuweiler	273	852
2.	SV	Ebhausen	273	839

1.40.42 KK 3 x 10 - Juniorenklasse B männlich — Einzelergebnisse

1.	30	Krauß, Nico	SV	Rötenbach	92	96	84	272
2.	32	Hauff, Jonatan	SF	Gechingen	91	94	83	268

1.40.43 KK 3 x 10 - Juniorenklasse B weiblich — Einzelergebnisse

1.	41	Würz, Sarah	SGi	Neuweiler	97	97	93	287
2.	40	Petry, Sophie Katherina	SGi	Neuweiler	96	99	91	286
3.	52	Brauchle, Sarah	SV	Ebhausen	95	96	92	283
4.	51	Röhl, Teresa	SV	Ebhausen	92	95	92	279
5.	39	Stabel, Melanie	SGi	Neuweiler	93	97	89	279
6.	31	Frank, Sophia	SF	Gechingen	92	95	91	278
7.	53	Frank, Lisa	SV	Ebhausen	91	97	89	277
8.	50	Nothacker, Jasmin	SV	Ebhausen	85	95	86	266
	49	Müller, Lena	SV	Ebhausen	85	95	85	265

1.40.50 KK 3 x 10 - Herren-Altersklasse — Einzelergebnisse

1.	129	Krauß, Thomas	SGi	Ebershardt	88	96	79	263 A
2.	103	Held, Jürgen	SV	Rohrdorf	87	95	76	258 A

1.40.60 KK 3 x 10 - Seniorenklasse I — Einzelergebnisse

1.	121	Brielmann, Hans	SV	Althengstett	91	93	86	270
	120	Lis, Robert	SV	Althengstett	85	98	80	263
2.	111	Schwämmle, Jürgen	SV	Althengstett	88	93	81	262
3.	102	Klotz, Manfred	SV	Rohrdorf	86	93	69	248 A

Kreismeisterschaft 2016

1.41.70 KK 50 m Aufgelegt - Seniorenklasse A — Mannschaftsergebnisse

1.	SKam	Dachtel	290	867
2.	SV	Rohrdorf	288	863

1.41.70 KK 50 m Aufgelegt - Seniorenklasse A — Einzelergebnisse

1.	43	Rupp, Karl-Heinz	SV	Rohrdorf			97	97	97	291
2.	29	Schneider, Ewald	SKam	Dachtel	303,3	(12iZ)	97	99	95	291
3.	44	Bühler, Rainer	SV	Rohrdorf	299,3	(8iZ)	95	95	96	286
4.	42	Bechtold, Hermann	SV	Rohrdorf	299,4	(10iZ)	93	98	95	286
5.	46	Boller, Wilfried	SKam	Dachtel	299,0	(8iZ)	94	92	97	283
6.	33	Futter, Robert	SV	Althengstett	289,3	(6iZ)	95	92	89	276

1.41.70 KK 50 m Aufgelegt - Damenseniorenklasse A — Einzelergebnisse

1.	30	Mayer, Anne Ursula	SKam	Dachtel	304,8	(16iZ)	99	96	98	293

1.41.72 KK 50 m Aufgelegt - Seniorenklasse B — Mannschaftsergebnisse

1.	SV	Althengstett	289	872
2.	SV	Althengstett 2	278	837
3.	SKam	Dachtel	275	827

1.41.72 KK 50 m Aufgelegt - Seniorenklasse B — Einzelergebnisse

1.	34	Haufe, Siegfried	SV	Althengstett	305,3	(16iZ)	98	97	98	293
2.	32	Faschko, Franz	SV	Althengstett	301,2	(10iZ)	94	96	99	289
3.	36	Schnattinger, Herbert	SV	Althengstett	300,4	(12iZ)	97	97	94	288
4.	47	Schneider, Herbert	SKam	Dachtel	300,4	(13iZ)	95	95	95	285
5.	39	Struck, Norbert	SV	Althengstett	295,2	(4iZ)	94	95	91	280
6.	38	Kopp, Werner	SV	Althengstett	289,0	(4iZ)	91	87	97	275
7.	41	Eisenhardt, Gerhard	SKam	Dachtel	279,7	(5iZ)	88	88	91	267

1.41.72 KK 50 m Aufgelegt - Damenseniorenklasse B — Einzelergebnisse

1.	35	Grossmann-Mast, Gisela	SV	Althengstett	303,9	(14iZ)	98	96	97	291

1.41.74 KK 50 m Aufgelegt - Seniorenklasse C — Einzelergebnisse

1.	31	Zeiler, Kurt	SV	Althengstett	295,6	(6iZ)	93	94	97	284
2.	48	Held, Gerhard	SV	Rohrdorf	290,9	(9iZ)	90	91	94	275
3.	40	Eisenhardt, Helmut	SKam	Dachtel	286,2	(5iZ)	94	92	89	275

1.41.74 KK 50 m Aufgelegt - Damenseniorenklasse C — Einzelergebnisse

Kreismeisterschaft 2016

1.43.70 KK 50 m Carl-Zeis Aufgel. - Seniorenklasse A Mannschaftsergebnisse

1.	SV	Rohrdorf	285	851

1.43.70 KK 50 m Carl-Zeis Aufgel. - Seniorenklasse A Einzelergebnisse

1.	60	Rupp, Karl-Heinz	SV	Rohrdorf			99	97	96	292
2.	50	Schneider, Ewald	SKam	Dachtel	298,0	(10iZ)	94	93	96	283
3.	59	Bechtold, Hermann	SV	Rohrdorf	293,0	(4iZ)	92	93	95	280
4.	61	Bühler, Rainer	SV	Rohrdorf	291,8	(7iZ)	92	93	94	279
5.	53	Futter, Robert	SV	Althengstett	288,6	(2iZ)	91	95	90	276

1.43.70 KK 50 m Carl-Zeis Aufgel. - Damenseniorenklasse A Einzelergebnisse

1.	51	Mayer, Anne Ursula	SKam	Dachtel	305,4	(15iZ)	95	96	99	290

1.43.72 KK 50 m Carl-Zeis Aufgel. - Seniorenklasse B Mannschaftsergebnisse

1.	SV	Althengstett	288	871
2.	SV	Althengstett 2	268	820

1.43.72 KK 50 m Carl-Zeis Aufgel. - Seniorenklasse B Einzelergebnisse

1.	62	Schnattinger, Herbert	SV	Althengstett	303,0	(10iZ)	98	97	96	291
2.	52	Faschko, Franz	SV	Althengstett	305,9	(14iZ)	99	96	94	289
3.	54	Haufe, Siegfried	SV	Althengstett	300,9	(10iZ)	97	96	95	288
4.	49	Schneider, Herbert	SKam	Dachtel	300,4	(9iZ)	97	94	96	287
5.	58	Kopp, Werner	SV	Althengstett	283,6	(5iZ)	91	91	91	273

1.43.72 KK 50 m Carl-Zeis Aufgel. - Damenseniorenklasse B Einzelergebnisse

1.	55	Grossmann-Mast, Gisela	SV	Althengstett	305,4	(12iZ)	96	99	97	292

1.43.74 KK 50 m Carl-Zeis Aufgel. - Seniorenklasse C Einzelergebnisse

1.	56	Zeiler, Kurt	SV	Althengstett	281,2	(3iZ)	92	88	87	267

1.43.74 KK 50 m Carl-Zeis Aufgel. - Damenseniorenklasse C Einzelergebnisse

1.	57	Pöppke, Maria	SV	Althengstett	292,3	(5iZ)	94	96	90	280

Kreismeisterschaft 2016

1.80.10 KK Liegend 50 m - Herrenklasse — Mannschaftsergebnisse

1.	SV	Ebhausen	289	1728
2.	SV	Althengstett	292	1714
3.	SGi	Aichelberg	285	1714
4.	SV	Rohrdorf	287	1713

1.80.10 KK Liegend 50 m - Herrenklasse — Einzelergebnisse

1.	97	Kraushaar, Martin	SV	Althengstett	97	94	97	95	98	100	581		
2.	86	Kammerer, Benjamin	SV	Simmozheim	96	97	97	96	95	98	579		
3.	106	Wegerer, Mark	SV	Ebhausen	97	97	98	96	96	95	579		
4.	92	Gröning, Thomas	SGi	Aichelberg	98	93	96	95	98	98	578		
5.	83	Lazar, Marjan	SV	Iselshausen	97	98	96	98	94	95	578		
6.	108	Braun, Thomas	SV	Ebhausen	94	94	98	97	95	98	576		
7.	101	Huzel, Tobias	SV	Rohrdorf	97	97	96	96	95	95	576		
8.	93	Faißt, Oliver	SGi	Aichelberg	96	98	95	95	94	97	575		
9.	74	Schwämmle, Martin	SV	Rötenbach	95	97	98	95	95	95	575		
10.	84	Rau, Andreas	SF	Gechingen	96	96	98	95	90	98	573		
11.	105	Kelemen, Thomas	SV	Ebhausen	92	98	97	94	96	96	573		
12.	102	Schönle, Max	SV	Rohrdorf	97	98	97	93	92	96	573	A	
13.	96	Klein, Timo	SV	Althengstett	98	94	93	96	95	96	572		
14.	72	Keppler, Jochen	SV	Rötenbach	97	94	95	93	100	91	570		
15.	81	Braun, Ralph	SF	Gechingen	96	95	94	95	94	92	566		
16.	103	Schwämmle, Maximilian	SV	Rohrdorf	93	89	93	95	98	96	564		
17.	88	Gebhard, Joachim	SV	Wildbad	95	92	95	94	92	95	563		
18.	104	Kaiser, Stephan	SV	Ebhausen	96	94	91	95	94	93	563		
19.	95	Seifried, Jürgen	SV	Althengstett	89	91	96	95	94	96	561		
20.	76	Ott, Joachim	SV	Iselshausen	91	92	94	93	97	94	561		
21.	94	Hammann, Ralf	SGi	Aichelberg	95	94	93	96	93	90	561		
22.	82	Cuomo, Claudio	SV	Rohrdorf	84	89	94	91	89	92	539	A	
23.	75	Boller, Florian	SKam	Dachtel				93	91	62	246		

1.80.10 KK Liegend 50 m - Frauenklasse — Einzelergebnisse

1.	98	Braun, Katja	SF	Gechingen	98	98	95	99	98	99	587		
2.	91	Bayerbach, Katja	SV	Oberlengenhardt	98	97	97	95	97	98	582		
3.	73	Schwämmle, Heike	SV	Rötenbach	97	96	98	96	96	96	579		
4.	89	Freund, Maren	SV	Sulz am Eck	95	95	96	98	95	93	572		
5.	87	Pfrommer, Tamara	SV	Oberlengenhardt	94	93	97	94	92	91	561		

1.80.10 KK Liegend 50 m - Jugendklasse — Mannschaftsergebnisse

	SSV	Bad Herrenalb 1	289	1721

1.80.10 KK Liegend 50 m - Jugendklasse männlich — Einzelergebnisse

	58	Neyer, Dennis	SSV	Bad Herrenalb	95	97	97	98	98	94	579		
1.	55	Lauxmann, Sven	SF	Gechingen	93	95	96	96	93	97	570		
2.	54	Turu, André	SF	Gechingen	93	95	93	88	95	92	556		
	93	Schneider, Marco	SKam	Dachtel	95	88	93	89	94	91	550		
3.	95	Fouad, Tarek	SKam	Dachtel	89	95	92	91	86	90	543		

1.80.10 KK Liegend 50 m - Jugendklasse weiblich — Einzelergebnisse

	56	Dannemann, Annika	SSV	Bad Herrenalb	94	96	97	95	97	95	574	
1.	59	Bertsch, Jessica	SSV	Bad Herrenalb	95	96	93	96	95	98	573	
	60	Breuninger, Tabea Mercedes	SSV	Bad Herrenalb	93	97	95	93	94	97	569	
2.	57	Doschen, Ronja	SV	Simmozheim	93	96	96	92	92	95	564	

1.80.10 KK Liegend 50 m - Juniorenklasse A männlich — Mannschaftsergebnisse

1.	SV	Rohrdorf	292	1737

1.80.10 KK Liegend 50 m - Juniorenklasse A männlich — Einzelergebnisse

1.	70	Appenzeller, Marco	SV	Rohrdorf	98	97	96	97	97	98	583	
2.	71	Schmidtke, Simon	SV	Rohrdorf	95	95	98	99	98	97	582	
3.	72	Festerling, Robin	SV	Rohrdorf	96	93	97	95	94	97	572	
4.	61	Volz, Marcel	SGi	Aichelberg	94	93	95	96	98	95	571	
5.	68	Lüdtke, Tobias	SV	Rohrdorf	94	95	96	94	93	95	567	
6.	62	Schlecht, Moritz	SGi	Aichelberg	86	90	89	94	90	88	537	A

1.80.10 KK Liegend 50 m - Juniorenklasse A weiblich — Mannschaftsergebnisse

	SV	Ebhausen 1	289	1726

1.80.10 KK Liegend 50 m - Juniorenklasse A weiblich — Einzelergebnisse

1.	67	Freund, Lea	SV	Sulz am Eck	91	93	93	96	95	92	560	

1.80.10 KK Liegend 50 m - Juniorenklasse B männlich — Einzelergebnisse

1.	64	Krauß, Nico	SV	Rötenbach	95	97	93	94	95	97	571	
2.	69	Almeida, David	SV	Iselshausen	93	97	93	97	95	95	570	
3.	66	Hauff, Jonatan	SF	Gechingen	94	91	91	90	96	93	555	

1.80.10 KK Liegend 50 m - Juniorenklasse B weiblich — Einzelergebnisse

	77	Brauchle, Sarah	SV	Ebhausen	95	99	94	98	98	97	581	
1.	78	Frank, Lisa	SV	Ebhausen	95	96	95	96	97	97	576	
2.	65	Frank, Sophia	SF	Gechingen	95	97	99	93	95	96	575	
3.	76	Röhl, Teresa	SV	Ebhausen	94	94	98	94	94	95	569	
	74	Müller, Lena	SV	Ebhausen	96	96	92	93	94	95	566	
	75	Nothacker, Jasmin	SV	Ebhausen	95	91	89	91	94	94	554	

1.80.10 KK Liegend 50 m - Herren-Altersklasse — Einzelergebnisse

1.	71	Schlecht, Hubert	SGi	Aichelberg	98	99	95	97	98	98	585	
2.	78	Kühne, Thomas	SV	Althengstett	95	95	93	96	96	98	573	
3.	80	Schmitz, Reiner	SSV	Calmbach	95	94	95	91	94	96	565	
4.	107	Krauß, Thomas	SGi	Ebershardt	90	93	95	95	98	94	565	A
5.	79	Held, Jürgen	SV	Rohrdorf	95	89	94	94	94	96	562	

1.80.10 KK Liegend 50 m - Seniorenklasse I — Mannschaftsergebnisse

1.	SV	Althengstett	286	1729

1.80.10 KK Liegend 50 m - Seniorenklasse I — Einzelergebnisse

1.	67	Lis, Robert	SV	Althengstett	96	100	96	97	98	97	584		
2.	66	Gutscher, Horst	SV	Althengstett	96	96	97	97	96	97	579		
3.	77	Stange, Holger	SGi	Schwann	98	97	97	94	96	94	576		
4.	90	Kopp, Werner	SV	Althengstett	96	94	96	96	95	96	573		
5.	65	Bühler, Rainer	SV	Althengstett	94	96	97	95	92	92	566		
6.	64	Futter, Robert	SV	Althengstett	86	92	96	94	96	91	555		
7.	63	Klotz, Manfred	SV	Rohrdorf	96	76	95	91	92	97	547	A	

Kreismeisterschaft 2016

1.10.10 Luftgewehr - Herrenklasse — Mannschaftsergebnisse

1.	SV	Rohrdorf	290	1157
2.	SV	Simmozheim	281	1143
3.	SGi	Aichelberg	285	1110
4.	SV	Rohrdorf 2	269	1097
5.	SV	Rötenbach	268	1084

1.10.10 Luftgewehr - Herrenklasse — Einzelergebnisse

1.	20	Kohler, Andreas	SKam	Dachtel	98	97	97	97	389		
2.	68	Kugele, Andreas	SV	Ebhausen	99	96	97	97	389		
3.	12	Schönle, Max	SV	Rohrdorf	98	93	96	99	386		
4.	11	Huzel, Tobias	SV	Rohrdorf	95	99	99	93	386		
5.	13	Schwämmle, Maximilian	SV	Rohrdorf	95	96	96	98	385		
6.	14	Somiesky, Michael	SV	Simmozheim	97	95	97	96	385		
7.	67	Kelemen, Thomas	SV	Ebhausen	97	97	96	94	384		
8.	15	Kolb, Andre	SV	Simmozheim	99	95	96	92	382		
9.	63	Schönthaler, Steffen	SKam	Sommenhardt	92	97	96	96	381		
10.	18	Maurer, Florian	SV	Simmozheim	96	93	96	95	380	A	
11.	65	Gebhard, Joachim	SV	Wildbad	97	91	95	96	379		
12.	23	Gröning, Thomas	SGi	Aichelberg	92	95	94	96	377		
13.	61	Stickel, Michael	SGi	Altensteig	97	93	93	94	377		
14.	16	Kammerer, Benjamin	SV	Simmozheim	95	94	94	93	376		
15.	4	Gröning, Stephan	SGi	Aichelberg	92	91	93	98	374		
16.	26	Bäckert, Björn	SV	Simmozheim	92	93	94	94	373		
17.	66	Kaiser, Stephan	SV	Ebhausen	92	95	92	92	371		
18.	64	Müller, Matthias	SGi	Altensteig	94	91	93	92	370		
19.	81	Molt, Marcel	SV	Rohrdorf	91	94	96	89	370	A	
20.	38	Keppler, Jochen	SV	Rötenbach	96	90	93	90	369		
21.	83	Koch, Mike Steven	SV	Rohrdorf	92	91	92	93	368		
22.	41	Schwämmle, Martin	SV	Rötenbach	91	94	95	88	368		
23.	30	Schöpfer, Yves	SKam	Dachtel	90	90	93	93	366		
24.	28	Hennefarth, Timo	SGi	Schwann	95	87	88	94	364		
25.	58	Weber, Jürgen	SF	Gechingen	91	93	91	89	364	A	
26.	3	Wagner, Karsten	SV	Sulz am Eck	90	90	92	90	362		
27.	24	Hammann, Ralf	SGi	Aichelberg	91	90	87	91	359		
28.	82	Molt, Maurice	SV	Rohrdorf	88	90	94	87	359	A	
29.	31	Ott, Joachim	SV	Iselshausen	86	87	89	92	354		
30.	39	Schwämmle, Jürgen	SV	Rötenbach	81	89	87	90	347		
31.	52	Lazar, Marjan	SV	Iselshausen	88	82	84	86	340		

1.10.11 Luftgewehr - Frauenklasse — Mannschaftsergebnisse

1.	SV	Oberlengenhardt	287	1145
2.	SGi	Aichelberg	282	1111 A

1.10.11 Luftgewehr - Frauenklasse — Einzelergebnisse

1.	10	Kalb, Sabrina	SV	Oberlengenhardt	96	97	98	97	388		
2.	19	Meyer, Bianca	SKam	Dachtel	95	97	97	97	386		
3.	60	Horvat, Sonja	SV	Rohrdorf	97	97	92	98	384		
4.	62	Schröder, Kathrin	SKam	Sommenhardt	94	97	96	97	384		
5.	53	Pfrommer, Tamara	SV	Oberlengenhardt	95	97	97	95	384		

6.	6	Volz, Sarah	SGi	Aichelberg	94	97	96	96	383	A
7.	75	Braun, Katja	SF	Gechingen	95	96	94	95	380	
8.	27	Würsig, Julia	SV	Sulz am Eck	94	94	94	97	379	
9.	55	Freund, Maren	SV	Sulz am Eck	92	97	95	95	379	
10.	54	Bayerbach, Katja	SV	Oberlengenhardt	95	91	92	95	373	
11.	91	Vischer, Anja	SV	Ebhausen	93	95	93	91	372	
12.	79	Dietsch, Sarina	SV	Rohrdorf	95	88	97	91	371	A
13.	51	Mast, Sylvia	SKam	Sommenhardt	92	91	94	93	370	
14.	25	Schlecht, Franziska	SGi	Aichelberg	90	93	90	95	368	A
15.	21	Schwämmle, Heike	SGi	Neuweiler	92	95	89	91	367	
16.	22	Hiller, Manuela	SV	Iselshausen	93	93	86	92	364	
17.	5	Schleeh, Carmen	SGi	Aichelberg	89	89	91	91	360	A
18.	50	Bäckert-Fiel, Katja	SV	Simmozheim	81	76	63	77	297	

1.10.20 Luftgewehr - Schülerklasse — Mannschaftsergebnisse

1.	SSV	Bad Herrenalb	271	543
2.	SKam	Sommenhardt	264	515
3.	SSV	Bad Herrenalb 2	256	514
4.	SV	Möttlingen	228	463
5.	SGi	Neuweiler	212	437
6.	SKam	Sommenhardt 2	199	412
7.	SSV	Bad Herrenalb 3	221	411
8.	SV	Althengstett	194	390

1.10.20 Luftgewehr - Schülerklasse männlich — Einzelergebnisse

1.	31	Meyer, Alexander	SSV	Bad Herrenalb	94	93	187	
2.	151	Bürkle, Steffen	SSV	Bad Herrenalb	88	88	176	
3.	23	Braun, Leon	SF	Gechingen	89	84	173	
4.	26	Mast, Daniel	SKam	Sommenhardt	82	90	172	
5.	33	Mehle, Erik	SSV	Bad Herrenalb	85	86	171	
6.	34	Rentschler, David	SSV	Bad Herrenalb	84	82	166	
7.	24	Klink, Julian	SGi	Neuweiler	80	77	157	
8.	29	Seeger, Alexander	SV	Ebhausen	83	73	156	
9.	11	Maier, Robin	SV	Möttlingen	76	79	155	A
10.	8	Kalmbach, Nico	SSV	Bad Herrenalb	70	80	150	
11.	28	Armbruster, Finn	SKam	Sommenhardt	75	75	150	
12.	16	Schubert, Dominik	SV	Althengstett	66	83	149	
13.	25	Klink, Niklas	SGi	Neuweiler	75	66	141	
14.	4	Zifle, Marco	SGi	Neuweiler	70	69	139	
15.	20	Gäckle, Simon	SV	Möttlingen	73	66	139	
16.	27	Nothacker, Patrick	SKam	Sommenhardt	74	62	136	A
17.	9	Schöck, Florian	SSV	Bad Herrenalb	58	73	131	
18.	10	Lange, Nico	SSV	Bad Herrenalb	62	68	130	
19.	21	Beaujean, Paul	SKam	Sommenhardt	64	62	126	
20.	17	Hitzler, Timo Laurin	SV	Althengstett	61	39	100	

1.10.21 Luftgewehr - Schülerklasse weiblich — Einzelergebnisse

1.	30	Hinkel, Jana	SSV	Bad Herrenalb	94	96	190	
2.	32	Bernhardt, Sophie	SSV	Bad Herrenalb	93	96	189	
3.	13	Mitrofanova, Viktoria	SGi	Schwann	90	90	180	
4.	14	Aechtler, Laura	SV	Oberlengenhardt	83	91	174	
5.	5	Braun, Ronja	SKam	Sommenhardt	89	83	172	
6.	6	Schroth, Amelie	SKam	Sommenhardt	80	91	171	

7.	7	Schmidt, Rike	SSV	Bad Herrenalb	85	82	167
8.	19	Bartsch, Eileen	SV	Möttlingen	87	79	166
9.	18	Hettich, Sabrina	SV	Möttlingen	75	83	158
10.	15	Lippert, Anna	SV	Althengstett	69	72	141

1.10.30 Luftgewehr - Jugendklasse — Mannschaftsergebnisse

	SSV	Bad Herrenalb 1	286	1152
1.	SF	Gechingen	272	1098
2.	SKam	Dachtel	251	1047

1.10.30 Luftgewehr - Jugendklasse männlich — Einzelergebnisse

	56	Neyer, Dennis	SSV	Bad Herrenalb	94	96	98	97	385
1.	38	Turu, André	SF	Gechingen	97	96	92	93	378
2.	39	Lauxmann, Sven	SF	Gechingen	91	92	95	96	374
3.	45	Fouad, Tarek	SKam	Dachtel	91	91	93	91	366
4.	44	Schneider, Marco	SKam	Dachtel	95	89	90	89	363
5.	59	Kondziella, Michael	SGi	Schwann	92	80	89	90	351
6.	42	Zader, Paul	SV	Sulz am Eck	82	89	88	84	343
7.	55	Kraus, Max	SGi	Schwann	86	85	88	83	342
8.	53	Rexer, Johannes	SV	Oberlengenhardt	88	89	80	83	340
9.	49	Nothacker, Tom	SKam	Sommenhardt	81	84	89	82	336
10.	51	Christian, Jonas	SV	Iselshausen	86	76	88	78	328
11.	46	Permentier, Patrick	SKam	Dachtel	86	82	79	71	318
12.	47	Mell, Moritz	SKam	Sommenhardt	73	80	88	70	311
13.	50	Schanz, Jonas	SGi	Neuweiler	72	63	67	71	273
14.	52	Huttenberger, Julian	SGi	Deckenpfronn	43	52	33	56	184

1.10.31 Luftgewehr - Jugendklasse weiblich — Einzelergebnisse

1.	58	Breuninger, Tabea Mercedes	SSV	Bad Herrenalb	99	97	94	96	386
2.	41	Götz, Theresa	SV	Althengstett	96	96	94	95	381
3.	57	Bertsch, Jessica	SSV	Bad Herrenalb	96	97	95	93	381
	36	Dannemann, Annika	SSV	Bad Herrenalb	95	92	97	95	379
4.	37	Doschen, Ronja	SV	Simmozheim	89	92	96	92	369
5.	54	Haag, Anna	SV	Oberlengenhardt	91	88	87	86	352
6.	48	Lehmann, Lea	SV	Sulz am Eck	90	85	88	87	350
7.	43	Hahn, Lily	SF	Gechingen	87	82	90	89	348
8.	40	Wolf, Anne-Sophie	SF	Gechingen	92	85	86	83	346

1.10.40 Luftgewehr - Juniorenklasse A männlich — Mannschaftsergebnisse

1.	SV	Rohrdorf	286	1160

1.10.40 Luftgewehr - Juniorenklasse A männlich — Einzelergebnisse

1.	7	Appenzeller, Marco	SV	Rohrdorf	99	98	100	97	394
2.	9	Festerling, Robin	SV	Rohrdorf	96	98	95	95	384
3.	8	Schmidtke, Simon	SV	Rohrdorf	95	95	98	94	382
4.	5	Lüdtke, Tobias	SV	Rohrdorf	93	92	92	92	369
5.	26	Haid, Manuel	SGi	Ebershardt	86	89	91	91	357

1.10.41 Luftgewehr - Juniorenklasse A weiblich — Mannschaftsergebnisse

SV	Ebhausen 1		286	1150

1.10.41 Luftgewehr - Juniorenklasse A weiblich — Einzelergebnisse

1.	4	Freund, Lea	SV	Sulz am Eck	94	98	93	96	381	
2.	15	Braun, Anika	SV	Iselshausen	86	78	79	87	330	

1.10.42 Luftgewehr - Juniorenklasse B männlich — Einzelergebnisse

1.	1	Krauß, Nico	SV	Rötenbach	94	96	97	95	382	
2.	20	Dizer, Eugen	SV	Rohrdorf	94	92	92	94	372	
3.	3	Hauff, Jonatan	SF	Gechingen	93	87	97	93	370	
4.	29	Haas, Markus	SV	Ebhausen	93	88	87	88	356	
5.	11	Ehnis, Lukas	SGi	Aichelberg	83	92	88	92	355	
6.	6	Almeida, David	SV	Iselshausen	88	90	90	86	354	
7.	19	Kübler, Philipp	SV	Rohrdorf	81	88	92	84	345	
8.	21	Körber, Andre	SV	Ebhausen	84	84	82	85	335	

1.10.43 Luftgewehr - Juniorenklasse B weiblich — Einzelergebnisse

1.	25	Röhl, Teresa	SV	Ebhausen	98	98	97	96	389	
	24	Nothacker, Jasmin	SV	Ebhausen	98	98	95	95	386	
2.	28	Frank, Lisa	SV	Ebhausen	97	92	98	96	383	
3.	2	Frank, Sophia	SF	Gechingen	96	95	95	95	381	
	27	Brauchle, Sarah	SV	Ebhausen	94	94	96	94	378	
4.	14	Föller, Sophie	SGi	Schwann	93	93	94	91	371	
	23	Müller, Lena	SV	Ebhausen	93	93	92	92	370	

1.10.50 Luftgewehr - Herren-Altersklasse — Einzelergebnisse

1.	46	Dommel, Norbert	SGi	Schwann	92	92	90	97	371	A
2.	36	Schlecht, Hubert	SGi	Aichelberg	89	92	91	94	366	
3.	2	Klingenstein, Frank	SF	Gechingen	92	93	92	89	366	A
4.	71	Krauß, Thomas	SGi	Ebershardt	90	93	89	93	365	A
5.	48	Held, Volker	SV	Rohrdorf	86	86	92	91	355	A
6.	33	Held, Jürgen	SV	Rohrdorf	87	85	92	86	350	A

1.10.51 Luftgewehr - Frauen-Altersklasse — Mannschaftsergebnisse

1.	SGi	Schwann	276	1090

1.10.51 Luftgewehr - Frauen-Altersklasse — Einzelergebnisse

1.	85	Hauser, Iris	SGi	Ebershardt	94	91	94	90	369	
2.	131	Graze, Iris	SGi	Schwann	87	94	94	91	366	
3.	92	Lis, Ute	SGi	Schwann	93	91	93	89	366	
4.	74	Murati, Emel	SGi	Schwann	89	92	91	92	364	
5.	93	Haas, Sylvia	SV	Ebhausen	82	89	87	92	350	
6.	49	Kumpfe, Steffi	SSV	Bad Herrenalb	79	81	84	90	334	
7.	37	Rott, Mandy	SSV	Bad Herrenalb	86	77	70	84	317	

1.10.60 Luftgewehr - Seniorenklasse I — Mannschaftsergebnisse

1.	SV	Althengstett 2	265	1072	
2.	SF	Gechingen	262	1039	A

1.10.60 Luftgewehr - Seniorenklasse I — Einzelergebnisse

1.	87	Lis, Robert	SV	Althengstett	92	97	95	96	380	
2.	32	Klotz, Manfred	SV	Rohrdorf	93	95	96	91	375	
3.	86	Schäuffele, Walter	SV	Althengstett	90	91	92	95	368	
4.	7	Schwämmle, Jürgen	SV	Althengstett	88	91	91	91	361	
5.	84	Claas, Dieter	SGi	Ebershardt	91	92	88	87	358	
6.	89	Brielmann, Hans	SV	Althengstett	87	89	90	88	354	
7.	44	Stange, Holger	SGi	Schwann	88	85	90	86	349	
8.	8	Maier, Wolfgang	SF	Gechingen	88	84	86	88	346	
9.	9	Kusterer, Holger	SF	Gechingen	87	82	82	83	334	A

1.10.61 Luftgewehr - Seniorinnenklasse — Einzelergebnisse

1.	72	Stange, Heiderose	SGi	Schwann	91	91	94	93	369	
2.	73	Dachner, Manuela	SGi	Schwann	89	88	89	91	357	

1.10.62 Luftgewehr - Seniorenklasse II — Einzelergebnisse

1.	34	Böttinger, Klaus	SF	Gechingen	89	89	90	91	359	A
2.	88	Mergenthaler, Heiner	SV	Althengstett	90	88	93	86	357	
3.	42	Turu, Gabor	SF	Gechingen	82	77	88	85	332	

1.40.60 KK 3 x 10 - Seniorenklasse I — Einzelergebnisse

1.	121	Brielmann, Hans	SV	Althengstett	91	93	86	270	
	120	Lis, Robert	SV	Althengstett	85	98	80	263	
2.	111	Schwämmle, Jürgen	SV	Althengstett	88	93	81	262	
3.	102	Klotz, Manfred	SV	Rohrdorf	86	93	69	248	A

Kreismeisterschaft 2016

1.11.70 Luftgewehr Aufgelegt - Seniorenklasse A — Mannschaftsergebnisse

1.	SKam	Dachtel	299	899	
2.	SKam	Dachtel 2	295	887	
3.	SV	Rohrdorf	295	884	

1.11.70 Luftgewehr Aufgelegt - Seniorenklasse A — Einzelergebnisse

1.	21	Großmann, Edmund	SKam	Dachtel	314,5	(29iZ)	100	100	100	300
2.	24	Boller, Wilfried	SKam	Dachtel	311,1	(23iZ)	100	100	100	300
3.	20	Schneider, Ewald	SKam	Dachtel	315,3	(29iZ)	100	100	99	299
4.	7	Bechtold, Hermann	SV	Rohrdorf	309,3	(21iZ)	99	100	98	297
5.	15	Futter, Robert	SV	Althengstett	308,1	(19iZ)	99	97	99	295
6.	3	Schwämmle, Jürgen	SV	Althengstett	308,0	(21iZ)	99	98	98	295
7.	17	Bühler, Rainer	SV	Rohrdorf	306,5	(17iZ)	99	95	100	294
8.	25	Stefokovic, Alfred	SKam	Dachtel	306,2	(18iZ)	98	98	98	294
9.	23	Reimann, Dieter	SKam	Dachtel	305,9	(18iZ)	97	99	97	293
10.	16	Klotz, Manfred	SV	Rohrdorf	305,6	(15iZ)	97	99	97	293
11.	13	Kröner, Eberhard	SSV	Calmbach	304,3	(14iZ)	99	94	98	291

1.11.71 Luftgewehr Aufgelegt - Damenseniorenklasse A — Einzelergebnisse

1.	22	Mayer, Anne Ursula	SKam	Dachtel	317,0	(29iZ)	100	100	100	300

1.11.72 Luftgewehr Aufgelegt - Seniorenklasse B — Mannschaftsergebnisse

1.	SV	Althengstett	298	895	
2.	SV	Althengstett 2	298	891	
3.	SKam	Dachtel	291	875	

1.11.72 Luftgewehr Aufgelegt - Seniorenklasse B — Einzelergebnisse

1.	14	Haufe, Siegfried	SV	Althengstett	310,5	(24iZ)	100	99	100	299
2.	28	Schneider, Herbert	SKam	Dachtel	308,8	(21iZ)	100	99	100	299
3.	5	Kopp, Werner	SV	Althengstett	312,7	(24iZ)	99	99	100	298
4.	19	Schnattinger, Herbert	SV	Althengstett	311,8	(25iZ)	100	99	99	298
5.	1	Faschko, Franz	SV	Althengstett	312,2	(24iZ)	100	99	99	298
6.	6	Struck, Norbert	SV	Althengstett	311,1	(24iZ)	100	98	99	297
7.	27	Stöffler, Hartmut	SKam	Dachtel	307,6	(20iZ)	98	98	100	296
8.	26	Eisenhardt, Gerhard	SKam	Dachtel	293,9	(6iZ)	93	96	91	280

1.11.73 Luftgewehr Aufgelegt - Damenseniorenklasse B — Einzelergebnisse

1.	18	Grossmann-Mast, Gisela	SV	Althengstett	312,7	(26iZ)	99	100	99	298

1.11.74 Luftgewehr Aufgelegt - Seniorenklasse C — Einzelergebnisse

1.	8	Eisenhardt, Helmut	SKam	Dachtel	308,1	(19iZ)	98	97	98	293

2.	10	Zeiler, Kurt	SV	Althengstett	308,0	(23iZ)	99	98	96	293
3.	9	Held, Gerhard	SV	Rohrdorf	303,0	(15iZ)	98	97	95	290
4.	123	Grossmann, Siegfried	SV	Althengstett	301,8	(15iZ)	98	94	96	288

1.11.75 Luftgewehr Aufgelegt - Damenseniorenklasse C Einzelergebnisse

1.	4	Pöppke, Maria	SV	Althengstett	311,2	(25iZ)	99	98	99	296

2.10.40 Luftpistole - Juniorenklasse A männlich — Einzelergebnisse

1.	85	Roberts, William	SGi	Deckenpfronn	79	84	78	88	329	

2.10.41 Luftpistole - Juniorenklasse A weiblich — Mannschaftsergebnisse

1.	SV	Simmozheim		264	1060

2.10.42 Luftpistole - Juniorenklasse B männlich — Einzelergebnisse

	89	Rauner, Lukas	SV	Simmozheim	87	84	91	88	350	
1.	88	Wolf, Oliver	SV	Simmozheim	86	89	78	74	327	
2.	87	Schwitalla, Luca	SV	Simmozheim	82	72	76	76	306	
3.	86	Roller, Jakob	SKam	Sommenhardt	73	75	81	71	300	A

2.10.43 Luftpistole - Juniorenklasse B weiblich — Einzelergebnisse

1.	82	Kunzelmann, Ina Sofie	SV	Simmozheim	87	90	94	91	362	
2.	81	Kovacic, Sophia	SV	Simmozheim	90	85	87	88	350	
3.	91	Hindemith, Anna	SV	Simmozheim	89	89	85	85	348	

2.10.50 Luftpistole - Herren-Altersklasse — Einzelergebnisse

1.	124	Brunner, Axel A.	SV	Rohrdorf	94	90	89	86	359	
2.	116	Calmbach, Tomas	SGes	Calw	86	90	88	90	354	A
3.	149	Frey, Otto	SGi	Ebershardt	90	87	89	87	353	
4.	93	Bayerbach, Uwe	SV	Oberlengenhardt	86	91	87	86	350	
5.	104	Bischoff, Klaus	SV	Möttlingen	90	87	86	86	349	A
6.	97	Klingenstein, Frank	SF	Gechingen	85	80	87	86	338	A
7.	146	Dirkes, Rolf	SGi	Ebershardt	82	89	81	86	338	
8.	117	Vollmann, Stefan	SV	Oberlengenhardt	84	80	85	87	336	A
9.	121	Turu, Laslo	SF	Gechingen	76	76	71	87	310	

2.10.51 Luftpistole - Frauen-Altersklasse — Einzelergebnisse

1.	122	Franke, Martina	SF	Gechingen	93	86	92	90	361	
2.	118	Gebhard, Heidi	SV	Wildbad	75	76	82	83	316	A

2.10.60 Luftpistole - Seniorenklasse I — Einzelergebnisse

1.	96	Schmidt, Berthold	SSV	Calmbach	87	88	93	93	361	A
2.	113	Knauß, Thomas	SV	Haiterbach	89	88	89	90	356	
3.	150	Kammerer, Thomas	SGi	Ebershardt	88	89	89	88	354	
4.	112	Großmann, Edmund	SKam	Sommenhardt	91	86	92	83	352	A
5.	111	Jäger, Jürgen	SGes	Calw	84	87	86	87	344	
6.	94	Kröner, Eberhard	SSV	Calmbach	79	87	85	84	335	A
7.	135	Menzel, Siegbert	SF	Gechingen	80	80	88	83	331	A
8.	95	Pfrommer, Lothar	SV	Oberlengenhardt	85	82	83	81	331	A
9.	115	Althaus, Michael	SGes	Calw	81	72	87	90	330	
10.	103	Wohlgemuth, Walter	SV	Möttlingen	86	72	81	73	312	A

64. Kreisschützentag in Neuweiler

Volker Schuler: „Schützen sportlich ganz vorne“ Kreischef Edmund Großmann: „Werden nicht immer mit Samthandschuhen angefasst“

Neuweiler (amk) Umrahmt von den Jagdhorn Bläsern Oberer Wald unter der Leitung von Josef Klausmann konnten sich Edmund Großmann in der Festhalle der Waldschule Neuweiler über einen sehr gut besuchten 64. Kreisschützentag in seiner ehemaligen Heimatgemeinde freuen. Unter den Gästen konnte Bürgermeister Martin Buchwald und Oberschützenmeisterin Heide Gengenbach vom Ausrichter SGi Neuweiler auch die Bundestagsabgeordnete Saskia Esken und SPD Kandidat Daniel Steinrode, MdL Thomas Blenke (CDU) Reinhold Rau vom Landratsamt Calw, Sportkreispräsident Volker Schuler, Bezirks Chef Roland Mayer (Winterbach), sowie von der Sportkreisjugend Jürgen Prchal und den Bezirksehrenoberschützenmeister Fritz Rau (Ebhausen) begrüßen.

Politik, Verwaltung und Schützen sind drei Institutionen, die es nicht immer einfach haben, zusammen zu finden. Kreischef Edmund Großmann sparte sich trotz der anstehenden Wahlen – „Wir brauchen den Kontakt zur Politik, Behörde und der Öffentlichkeit“ - jegliche Kritik aus, stellte jedoch fest: „Wir werden nicht immer mit Samthandschuhen angefasst“. Dies räumte Saskia Eskens insgeheim ein. „Die Schützen stehen im Lichte von Gewalttaten immer im Blickpunkt, aber ich weiß aus eigener Erfahrung dass Sie verantwortlich mit dem Thema umgehen“. Sie begrüßte dass im Schießsport Alt und Jung eng miteinander verbunden sind und gratulierte zu den zahlreichen Erfolgen ins besonders bei der Jugendarbeit.



Kreisschützenmeisteramt

Obwohl leicht verspätet gelang Thomas Blenke ein perfektes Timing. Passend zur Meldung dass der VfB Stuttgart mit 1:0 gegen Berlin führen würde, betrat das MdL die Halle. Es war sein 15. Kreisschützentag, Blenke ist Stammgast und gilt in der Szene als zuverlässiger Ansprechpartner für Schützen und Jäger, der jedoch auf jeglich Polemik verzichtete. „Er äußerte vielmehr die Bitte - und da spreche ich auch für meine Polit-Kollegen im Saal - gehen sie zur Wahl und wählen Sie demokratisch“. Auch Reinhold Rau, beim Landratsamt Calw der Mann der dafür Sorge tragen muss, dass die Verordnungen aus der Politik an der Basis umgesetzt werden“ war am Rednerpult. Er unterstrich die gute Zusammenarbeit und erklärte, dass die Kontrolle der rund 1700 Waffenbesitzer – je zur Hälfte Schützen und Jäger – zu siebzig Prozent abgeschlossen sei. Zu den Schwerpunkten zählen dabei auch Erb- und Altwaffenbesitzer. Dabei erinnerte Rau an den Bedürfnisnachweis der verlangt, dass mindestens einmal pro Monat oder 18-mal im Jahr geschossen werden müsse. Auch müssten die Vereine Mitglieder die austreten unverzüglich melden.

„Wir wissen dass der Schützenkreis immer unter besonderer Beobachtung steht“ so Volker Schuler. „Die Schützen stellen im Kreis mit 3705 Mitgliedern den fünftgrößten Verband und stünden sportlich ganz vorne“ lobte der Sportkreispräsident. Bezirkschef Roland Mayer betonte das gute Miteinander und lud inbesonders die Vereine, die eine Fahne besitzen, zum Bezirksschützentag am 9. April nach Breitenstein in den Kreis Böblingen ein. Nach diversen Ehrungen und Regularien wurde der 65. Kreisschützentag 2017 an den SV Oberlengenhardt vergeben.



Reinhold Rau



Thomas Blenke

Großmann: Bewegtes und sehr erfolgreiches Jahr

Neuweiler (amk) 2015 war für den Schützenkreis Calw in vielen Belangen ein bewegtes, im sportlichen Bereich ein sehr erfolgreiches Jahr in dem wir auf unsere Schützen stolz sein dürfen“ erklärte Kreisoberschützenmeister Edmund Großmann beim 64. Kreisschützentag in Neuweiler. Dabei hatte er nicht nur den Kreis, sondern auch Bezirk- Landes- und die Deutschen Meisterschaften in München, Dortmund, Hannover, Celle, Pforzheim, Biberach und Raubling im Blick. Ob Gewehr, Pistole, Vorderlader oder Bogen, überall hatten die Kreisvertreter einen Fuß in der Tür, und das überaus erfolgreich. Auch international hier in erster Linie durch Beate Gauß, Lisa Müller, Ramona Gößler und Gregor Stabel bei Welt- und Europameisterschaften, Welt Cup, Grand Prix und ISAS Dortmund.

Hinter all diesen Erfolgen stehen jedoch Namen von zahlreichen Ehrenamtlichen in den Vereinen, die dazu die Basie geschaffen haben, oder mitwirken sie zu erhalten. Um denen in einem großen Rahmen den gebührenden Dank und Anerkennung auszusprechen hat der Schützenkreis zur Ehrung nach Neuweiler eingeladen. „Die Anforderungen 10 oder 15 Jahre im Ehrenamt sind hoch“ beschrieb Edmund Großmann die Auszeichnung Kreis Silber und Gold. Verliehen wurden die an Wolfgang Faißt, Ralf Schlecht, Jochen Schmid, Uli Volz (alles SGi Aichelberg), Ewald Mast, Johannes Rumschinski, Erich Truckenbrodt, Thomas und Volker Schönhardt (SK Sommenhardt), Karl-Heinz Burkhardt (SG Calw), Udo Rätzer Volker Mühltahler (SV Möttlingen), Werner Haag, Annemarie Rothfuß, Wolfgang John, Werner Wegner (SSV Calmbach), Egon Schanz, Werner Aichele, Hans Roller, Jürgen und Thomas Schnaible, Uwe Rothfuß, Hans Kübler, Wolfgang Schnaible, Hans Schabert, Michael und Thomas Schanz, Heide Gengenbach, Ralf Schäfer, Marion Schaible, Hans-Peter Großmann, Winfried Schaible – Alle SGi Neuweiler. Darüber hinaus wurden Georg Kübler, Fred Volz und Angela Schlecht (SGi Aichelberg) mit dem Verdienstehrenzeichen in Silber ausgezeichnet. Die höchste Auszeichnung – kleine Ehrennadel in Gold erhielten Walter Schlecht (SGi Aichelberg) und Doris Hammann - letztere für sage und schreibe über 40 Jahre als Schriftführerin bei der SGi Neuweiler.



Ehrung erfolgreicher Schützen aus den Aktiven-Alters- und Seniorenklassen.



Kreis-Jugendschützenkönig 2016 Marco Appenzeller - Leon Braun - Simon Schmidtke - Kreisjugendleiter Torsten Kolb re.



Verdiente Mitglieder

5200 CALW

6. RWK, Kreisliga B, Sportpistole 2015/2016

Tabelle:	Ges.	WK 6
1. SV Möttlingen I	4726	785
2. SGi Deckenpfronn II	4554	746
3. SGi Schwann II	4515	754
4. SGes Calw II	4512	778
5. SV Rötenbach II	4440	753
6. SSV Calmbach II	4345	729
7. SV Althengstett II	4345	731
8. SV Oberlengenhardt II	4304	692
9. SV Möttlingen IV	4110	668
10. SGi Schwann III	4047	677

Einzel: 1. Eisenhardt Karl-Otto, SV Möttlingen I 1591; 2. Schlittenhardt Manfred, SGi Schwann II 1588; 3. Kovacic Sophia, SGi Deckenpfronn II 1576. Ute Lis

6. RWK, Kreisliga A, Sportpistole 2015/2016

Tabelle:	Ges.	WK 6
1. SV Simmozheim I	4857	819
2. SGi Deckenpfronn I	4843	817
3. SV Ebhausen I	4736	789
4. SV Oberlengenhardt I	4728	796
5. SV Simmozheim IV	4704	788
6. SV Simmozheim II	4650	770
7. SV Haiterbach I	4626	758
8. SV Simmozheim III	4626	785
9. SSV Calmbach I	4618	804
10. SGi Schwann I	4606	776
11. SGes Calw III	4577	754
12. SV Rötenbach I	4569	733
13. SV Sulz am Eck II	4525	731
14. SGi Ebershardt II	4477	746
15. SV Möttlingen III	4422	748
16. SV Sulz am Eck III	4355	768

Einzel: 1. Rechner Josef, SV Simmozheim I 1662; 2. Oppermann Falk, SGi Deckenpfronn I 1653, 3. Gäckle Kurt, SV Simmozheim III 1633. Ute Lis

5400 LEONBERG

6. RWK, Luftpistole 2015 / 2016

Tabelle:	Ges.	WK 6
1. SGi Weil der Stadt 1	8382	1405
2. SV Wimsheim 2	8298	1381
3. SV Hemmingen 2	8228	1390
4. SGi Rutesheim 1	8156	1360
5. SV Hirschlanden 3	8010	1331
6. SV Gerlingen 1	7623	1402
7. SGi Renningen 3	7240	1208
8. SV Gerlingen 2	7228	1234

Einzel: 1. Schors Roland, SGi Weil der Stadt I 2177; Klinkhammer Klaus, SV Gerlingen I 2177; 3. Volle Lothar, SV Wimsheim II 2127.

5500 STUTTGART

6. RWK, Luftgewehr Kreisliga Stuttgart 2015/2016

Ergebnisse des Wettkampftages: 06.02.2016

Tabelle	6. WK	Ges.
1 SGi Stuttgart 3	1476	8835
2 SAGA Stuttgart 1	1437	8790
3 SGi Stuttgart 4	1375	8202
4 Zuffenh./Untertürkh.	1314	7983
5 SGi Stuttgart-Ost	1255	7887
6 „Tell" Stuttgart Münster 1	1060	7729
7 SGi Stuttgart-Vaihingen	1249	7641
8 „Tell" Stuttgart Münster 2	990	7356
9 SV Weilimdorf 1	1096	6622

Einzel: 1. Ulbich Gerd, SGi Stuttgart III 2301; 2. Epple Jürgen, SAGA Stuttgart I 2214; 3. Feger Stefan, SGi Stuttgart III 2211. Walter Alber

6. RWK, Sportpistole

Tabelle:	Ges.	WK 6
1. SGi Cannstatt 1	4764	784
2. SGi Stuttgart-Ost 1	4709	786
3. SGes S-Mühlhausen 1	4664	785
4. Stuttgart-Zuffenha. 1	4588	738
5. NSG Stuttgart 3	4514	762
6. Stuttgart-Untertürkh.2	4468	772
7. SGi Cannstatt 2	4361	759
8. NSG Stuttgart 4	4212	699
9. SGes S-Mühlhausen 2	4200	684
10. Stuttgart-Vaihingen 1	4014	702

Einzel: 1. Godel Manfred, SV Stuttgart-Zuffenhause 1623; 2. Rückert Thomas, SGi Cannstatt I 1603; 3. Ostrowski Rafael, SGes S-Mühlhausen I 1599.

5600 WAIBLINGEN

Sportpistole, Kreisliga A

1. SSV Leutenbach 1	3966
2. SVng Endersbach-Struempf.1	3962
3. SSV Weiler 2	3956
4. SV Rudersberg 1	3937
5. SSV Waiblingen 1	3899
6. SGi Geradstetten 1	3888
7. SAbt Hoesslinswart 1	3883
8. SSV Leutenbach 3	3831
9. SKam Fellbach-Schmiden 1	3779
10. SSV Weiler 3	3772
11. SGi Haubersbronn 1	3752
12. SGi Geradstetten 2	3705

Einzel: 1. Ullmann Uwe, SSV Weiler II 1365; 2. Dworak Kai-Uwe, SSV Waiblingen I 1360; 3. Burger Oliver, SSV Leutenbach I 1344.

Roland Neukamm


Sei auch Du dabei!
Schützenverein Rohrdorf
OSTEREIERSCHIESSEN
Ostereier & Schokohasen
Kaffee & Kuchen
Maultaschen & Kartoffelsalat
(solange Vorrat reicht)
für Groß
und Klein
Sonntag, 20. März
10 – 16 Uhr

Baumfällung 16.04.2016











Wildschweinessen 23.04.2016














Wildschweinessen 23.04.2016














Kleinkaliber-Kreisliga präsentiert sich mit neuem Gesicht

Kleinkaliber-Kreisliga präsentiert sich mit neuem Gesicht

Von Albert M. Kraushaar 28.04.2016 – 10:37 Uhr

Die rückläufige Tendenz bei den Kleinkaliberschützen und die hohe Zahl an Landes- und Bezirksligisten aus der Region hat die Kreisliga in den letzten zwei Jahren regelrecht „ausbluten“ lassen.

Nachdem man bisher im Kreis Calw schon mit dem Schützenkreis Leonberg zusammengearbeitet hat, steigt jetzt auch der Schützenkreis Böblingen mit den Mannschaften von der SSGi Magstadt, Bezirksligaabsteiger SV Mönchberg und zwei Teams von der GSG Herrenberg- Nufringen ein. Unter Federführung der Geschäftsstelle des Schützenkreises Calw geht die KK-Sommerrunde als Koproduktion mit drei Schützenkreisen über die Bühne.

Erster Spitzenreiter der neu formierten Liga ist die zweite Mannschaft des Landesligisten SV Rohrdorf (796), gefolgt vom SV Mönchberg (791) und der dritten Mannschaft des Landesligisten SV Ebhausen (764). Erstaunlich flott – auf Rang vier – sind die Neulinge von der SSGi Magstadt in die Liga gestartet. Dafür, dass man sich erst beim diesjährigen Kreisschützentag entschlossen hat, die Möglichkeit in der neuen Liga mitzuwirken wahrzunehmen, können sich die 753 Ringe sehen lassen. Dahinter folgen die GSG Herrenberg-Nufringen I (739) und der SV Heimsheim (725). Erstes Schlusslicht ist die GSG Herrenberg-Nufringen II (719), bei der unter anderem der 1. Vorsitzende Gerd Herrmann nach jahrelanger Pause wieder das Kleinkalibergewehr ausgepackt hat.

Die Einzelwertung wird von durchaus renommierten Namen angeführt. Tagesbester Einzelschütze war der zweifache deutsche Jugendmeister Nico Krauß (SV Ebhausen III) mit sehr guten 279 von 300 möglichen Ringen. Beim Spitzenreiter SV Rohrdorf II überraschte Jürgen Held mit 277 Ringen. Was beim SV Mönchberg in der Bezirksliga zuletzt nicht mehr so richtig funktioniert hatte, klappte in der Kreisliga umso besser.

Gerhard Broos und Hans-Peter Brenner blieben mit jeweils 269 Ringen nur hauchdünn unter dem Neunerschnitt. Rolf Zeeb (allerdings außer Konkurrenz) kam auf 265 Ringe. Auf Rang fünf folgt Altmeister Manfred Klotz (263) vom SV Rohrdorf. Mit Stephan Kaiser vom SV Ebhausen III taucht mit 260 Ringen auf Rang sieben ein neuer Name auf.

Tamara Pfrommer neue Kreis-Schützenkönigin

Quelle: Von Schwarzwälder-Bote 29.04.2016 – 22:07 Uhr



Bei der Kreissiegerfeier wurden erfolgreiche Sportschützen geehrt (hintere Reihe von links): Stefan Bertsch, Simon Schmidtke, Marco Appenzeller, Marius Gäckle; (vorne): Edmund Großmann, Tamara Pfrommer, Melanie Stabel, Sophie Petry, Sarah Wörz. Foto: Kraushaar Foto: Schwarzwälder-Bote

Von Albert M. Kraushaar

Inmitten einer sehr gut besuchten Kreissiegerfeier konnte der erste Kreisschützenmeister Hubert Schlecht (SGi Aichelberg) zahlreiche Urkunden und Medaillen direkt an die Teilnehmer der Kreismeisterschaften im Sportschießen verleihen.

Unterstützt wurde Hubert Schlecht bei seiner Aufgabe im Vereinsheim „Zum Bierkönig“ auf dem Althengstetter Heimberg von Sabrina Kalb (in Vertretung von Kreissportleiter Jochen Keppler) und von Kreisgeschäftsstellenleiterin Ute Lis

Über vier Wochen waren bei den Kreistitelkämpfen rund 800 Starts auf fünf verschiedenen Anlagen im Schützenkreis Calw absolviert worden. Dabei blieb der Auftakt traditionell der Jugend vorbehalten, die ihre Ehrungen im Rahmen des Kreisschützentages erhalten hatten.

Jetzt waren die Aktiven, Alters- und Seniorenklassen an den Reihen. Parallel wurden auch die höchsten Teamleistungen ausgezeichnet. Hier stellte der SV Rohrdorf mit Simon Schmidtke, Marco Appenzeller und Robin Festerling gleich zweimal das Siegerteam. Die Mannschaft aus dem Nagoldtal gewann mit dem Luftgewehr (1160 Ringe/Vorjahressieger SV Oberlengenhardt) und dem Kleinkalibergewehr (Disziplin Olympisch Match 1737 Ringe/Vorjahressieger SV Althengstett). Die dritte Mannschaftskette in der Disziplin Kleinkaliber-Dreistellungskampf ging an die SGi Neuweiler in

der Besetzung Sarah Würz, Sophie Petry und Melanie Stabel mit ausgezeichneten 852 Ringen. Die junge Mannschaft überbot das Ergebnis des Vorjahressiegers SV Simmozheim um 18 Ringe.

Auch die Ergebnisse für die Sonderwertung für die besten Einzelleistungen in den Disziplinen Luftgewehr lagen durch die Bank höher. Der Rohrdorfer Marco Appenzeller überbot mit seinen 394 Ringen das Vorjahresergebnis von Andreas Kugele vom SV Ebhausen, der es auf 393 Ringe gebracht hatte. Im Kleinkaliber-Dreistellungskampf kam Sarah Würz von der SGi Neuweiler auf 287 Ringe und lag damit zwei Ringe besser als Katja Bayerbach vom SV Oberlengenhardt im vergangenen Jahr.

Mit der Luftpistole erzielte Marius Gäckle vom SV Möttlingen 377 Ringe. Bernd Rahm vom SV Ebhausen hatten 2015 noch 372 Ringe zu Platz eins gereicht. Einzig die Entscheidung bei den Sportpistolenschützen auf der 25-Meter-Distanz ging mit 275 Ringen an den Ebershardter Stefan Bertsch, der dasselbe Ergebnis erzielte, wie im vergangenen Jahr Josef Rechner vom SV Simmozheim.

Als Höhepunkt des Abends lüftete Kreisoberschützenmeister Edmund Großmann das Geheimnis um den neuen Kreisschützenkönig und damit um den Nachfolger von Titelverteidiger Heiner Mergenthaler vom SV Althengstett, der 2016 vor Mark Wegerer (SV Ebhausen) und Steffen Schönthaler (SK Sommenhardt) gewonnen hatte.

Dieses Trio wurde 2016 komplett von drei Damen abgelöste. Platz eins ging an Tamara Pfrommer vom SV Oberlengenhardt. Sie erzielte einen 65-Teiler und wird den Schützenkreis Calw im kommenden Jahr beim Bezirks- und Landeskönigschießen vertreten. Platz zwei ging an Bianca Meyer von der SK Dachtel (79-Teiler), Rang drei an Maren Freund von SV Sulz (85-Teiler).

Der Dykhoff Pokal ging in diesem Jahr an Bezirkssportleiter Robert Lis. Dieser Pokal ist ausschließlich Funktionären vorbehalten. Der Oberschwandorfer ist damit Nachfolger der zweiten Kreisjugendleiterin Sabrina Kalb vom SV Oberlengenhardt.

Bezirksmeisterschaft 2016

1.10.51 Luftgewehr - Herrenklasse — Mannschaftsergebnisse

1.	SV	Ebhausen	293	1156
2.	SGi	Stetten/Rems	285	1149
3.	SV	Rohrdorf	283	1146
4.	SGi	Stuttgart 2	288	1133
5.	SGi	Stuttgart	279	1132
6.	SGi	Aichelberg	283	1128
7.	SV	Mönchberg	280	1112
8.	SV	Weil im Schönbuch	283	1105
9.	SV	Rötenbach	279	1103
10.	SV	Hirschlanden	275	1094
11.	SV	Mönchberg 2	269	1069

1.10.51 Luftgewehr - Herrenklasse — Einzelergebnisse

1.	108	Panchyrz, Fabian	SV	Hirschlanden	97	97	99	99	392		
2.	9	Kugele, Andreas	SV	Ebhausen	99	97	98	98	392		
3.	40	Kohler, Andreas	SKam	Dachtel	96	99	99	95	389		
4.	18	Somiesky, Michael	SV	Simmozheim	96	95	97	99	387		
5.	28	Schuller, Swen	SGi	Stetten/Rems	96	98	97	95	386		
6.	119	Dominik, Andreas	SGi	Stuttgart	95	96	96	98	385		
7.	16	Schönle, Max	SV	Rohrdorf	97	94	96	98	385		
8.	72	Hasenmaier, Kai	SGi	Stuttgart	95	98	96	96	385		
9.	15	Huzel, Tobias	SV	Rohrdorf	93	99	97	95	384		
10.	71	Peisker, Sven	SV	Mönchberg	97	97	96	93	383		
11.	29	Hügler, Benjamin	SGi	Stetten/Rems	99	95	96	93	383		
12.	86	Schönthaler, Steffen	SKam	Sommenhardt	92	94	98	98	382		
13.	77	Welsch, Jonas	SGi	Musberg	92	95	97	98	382		
14.	43	Kelemen, Thomas	SV	Ebhausen	95	95	94	98	382		
15.	10	Wegerer, Mark	SV	Ebhausen	95	96	94	97	382		
16.	98	Wolf, Michael	SV	Weil im Schönbuch	95	95	94	97	381		
17.	27	Simon, Markus	SGi	Stetten/Rems	91	96	96	97	380		
18.	25	Decker, Heiko	SGi	Stuttgart	93	95	96	96	380		
19.	117	Mayer, Benjamin	SGi	Stuttgart	96	95	94	95	380		
20.	19	Kolb, Andre	SV	Simmozheim	94	98	94	94	380		
21.	8	Gröning, Thomas	SGi	Aichelberg	94	93	94	97	378		
22.	42	Hammann, Ralf	SGi	Aichelberg	93	94	96	95	378		
23.	114	Emmerich, Stefan	SGi	Höfingen	92	99	92	94	377		
24.	49	Wurz, Rainer	SV	Hemmingen	92	98	94	93	377		
25.	94	Stiedl, Marcel	SSV	Weiler	93	97	95	92	377		
26.	17	Schwämmle, Maximilian	SV	Rohrdorf	98	94	95	90	377		
27.	1	Kaiser, Stephan	SV	Ebhausen	93	92	96	94	375		
28.	104	Keppler, Jochen	SV	Rötenbach	94	92	96	92	374		
29.	76	Wolf, Christian	SAbt	Altbach	94	93	94	92	373		
30.	80	Stickel, Michael	SGi	Altensteig	94	96	92	91	373		
31.	106	Schwämmle, Martin	SV	Rötenbach	94	94	89	95	372		
32.	7	Gröning, Stephan	SGi	Aichelberg	95	92	94	91	372		
33.	4	Dietze, Stefan	SV	Mönchberg	94	93	94	90	371		
34.	31	Schöpfer, Yves	SKam	Dachtel	92	95	88	95	370	A	
35.	82	Waldenmaier, Jan	SV	Breitenstein	88	94	94	94	370		
36.	2	Hügler, Thorsten	SGi	Stetten/Rems	92	93	92	93	370		
37.	100	Landenberger, Falko	SV	Weil im Schönbuch	91	91	94	93	369		
38.	70	Clemenz, Lennart	SV	Schnait	92	93	95	89	369		
39.	26	Feger, Stefan	SGi	Stuttgart	93	89	90	96	368		
40.	65	Werner, Stefan	SAGA	Stuttgart	91	94	94	89	368		

41.	5	Kienzle, Frank	SV	Mönchberg	91	93	91	92	367
42.	96	Sliacky, Steffen	SV	Schnait	92	93	90	92	367
43.	74	Schmid, Dominik	SGes	Esslingen	92	94	89	92	367
44.	118	Wälde, David	SGi	Stuttgart	94	94	93	86	367
45.	89	Gebhard, Joachim	SV	Wildbad	92	92	92	90	366
46.	37	Wagner, Karsten	SV	Sulz am Eck	88	93	89	91	361
47.	66	Bäckert, Björn	SV	Simmozheim	92	91	90	87	360
48.	3	Hütter, Martin	SV	Mönchberg	89	85	87	97	358
49.	116	Siegle, Florian	SGi	Höfingen	89	90	92	87	358
50.	105	Schwämmle, Jürgen	SV	Rötenbach	88	87	90	92	357
51.	55	Starzmann, Andreas	SV	Hirschlanden	91	89	88	89	357
52.	35	Ott, Joachim	SV	Iselshausen	89	87	94	87	357
53.	61	Teubner, Stefan	SV	Gerlingen	89	90	88	89	356
54.	99	Fischer, Jochen	SV	Weil im Schönbuch	87	87	88	93	355
55.	41	Kurz, Philipp	SV	Mönchberg	87	87	92	89	355
56.	110	Steeb, Oliver	SV	Hirschlanden	87	89	91	88	355
57.	107	Koch, Mike Steven	SV	Rohrdorf	89	87	87	91	354
58.	73	Brander, Stefan	SV	Wimsheim	87	91	86	90	354
59.	102	Schmidt, Markus	SSGi	Magstadt	92	95	72	94	353
60.	30	Wieland, Rainer	SAbt	Hößlinswart	82	88	90	89	349
61.	6	Kienzle, Florian	SV	Mönchberg	81	90	88	88	347
62.	109	Clark, Roderick	SV	Hirschlanden	83	89	87	88	347
63.	50	Schmidt-Dumont, Georg	SV	Hirschlanden	85	85	90	87	347
64.	34	Jung, Alexander	SSV	Stuttgart-Untertürkheim	82	91	87	87	347
65.	101	Horstmann, Jan	SSGi	Magstadt	83	84	89	89	345
66.	93	Frick, Heiko	SV	Merklingen	81	81	80	85	327
67.	90	Bauer, Benjamin	SGi	Stuttgart-Ost	76	79	93	79	327
68.	92	Bösch, Timo	SSV	Bittenfeld	74	74	83	86	317
69.	48	Kessler, Klaus	SV	Hemmingen		87	92	74	253

1.10.51 Luftgewehr - Frauenklasse — Mannschaftsergebnisse

	SF	Gechingen 1	296	1158
1.	SGi	Stuttgart	292	1152
2.	SV	Hirschlanden	292	1151
3.	SV	Oberlengenhardt	274	1115
4.	SGes	Esslingen	279	1109

1.10.51 Luftgewehr - Frauenklasse — Einzelergebnisse

1.	13	Klein, Jenny	SF	Gechingen	96	98	99	99	392
2.	14	Kalb, Sabrina	SV	Oberlengenhardt	98	97	98	97	390
3.	47	Weber, Louisa	SV	Sulz am Eck	98	98	97	97	390
	12	Köstel, Beate	SF	Gechingen	97	98	95	99	389
4.	113	Weihing, Denise	SV	Hirschlanden	96	97	97	98	388
5.	112	Hege, Marion	SV	Hirschlanden	92	99	97	99	387
6.	122	Gneiser, Jenny	SGi	Stuttgart	98	96	92	99	385
7.	44	Pfrommer, Tamara	SV	Oberlengenhardt	98	94	97	96	385
8.	39	Meyer, Bianca	SKam	Dachtel	97	98	94	96	385
9.	91	Schmitt, Katharina	SGi	Stetten/Rems	96	99	98	92	385
10.	120	Sahner, Heike	SGi	Stuttgart	96	94	97	97	384
11.	81	Schröder, Kathrin	SKam	Sommenhardt	95	96	95	97	383
12.	121	Schiele, Lydia	SGi	Stuttgart	96	95	96	96	383
13.	75	Horvat, Sonja	SV	Rohrdorf	94	95	96	97	382
14.	46	Freund, Maren	SV	Sulz am Eck	96	96	94	96	382
15.	95	Lüdtke, Nadine	SV	Bondorf	93	94	95	97	379
16.	11	Braun, Katja	SF	Gechingen	89	94	96	98	377
17.	111	Kächele, Regina	SV	Hirschlanden	92	94	95	95	376

9.	143	Lehmann, Lea	SV	Sulz am Eck	85	84	84	89	342
10.	189	Haag, Anna	SV	Oberlengenhardt	86	87	84	77	334

1.10.51 Luftgewehr - Juniorenklasse A männlich — Mannschaftsergebnisse

1.	SV	Rohrdorf	294	1159
2.	SAbt	Altbach	241	958

1.10.51 Luftgewehr - Juniorenklasse A männlich — Einzelergebnisse

1.	115	Appenzeller, Marco	SV	Rohrdorf	97	97	98	99	391
2.	114	Festerling, Robin	SV	Rohrdorf	97	95	97	99	388
3.	156	Schmidtke, Simon	SV	Rohrdorf	95	94	95	96	380
4.	119	Junker, Tim	GSGes	Herrenberg-Nufringen	92	95	89	96	372
5.	151	Lachenmeier, Eric	SAbt	Hößlinswart	94	86	95	96	371
6.	207	Wustmann, Erik	SV	Hemmingen	95	88	93	94	370
7.	107	Röhl, Alexander	SV	Hirschlanden	94	90	92	93	369
8.	106	Pfaff, Kevin	SGes	Böblingen	90	93	88	95	366
9.	198	Lüdtke, Tobias	SV	Rohrdorf	92	90	92	90	364
10.	171	Haid, Manuel	SGi	Ebershardt	89	92	89	91	361
11.	205	Seifried, Felix	SAbt	Altbach	85	88	88	80	341
12.	196	Schüle, Erik	SGes	Esslingen	84	83	84	84	335
13.	204	Barth, Simon	SAbt	Altbach	87	81	80	83	331
14.	206	Clauß, Christopher	SAbt	Altbach	75	68	65	78	286

1.10.51 Luftgewehr - Juniorenklasse A weiblich — Mannschaftsergebnisse

1.	SV	Ebhausen	289	1165

1.10.51 Luftgewehr - Juniorenklasse A weiblich — Einzelergebnisse

1.	203	Galluccio, Filomena	SV	Hirschlanden	96	92	93	98	379
2.	152	Rudolph, Luisa	SV	Schönaich	95	95	95	93	378
3.	193	Rapp, Corinna	SV	Merklingen	95	94	92	94	375
4.	191	Freund, Lea	SV	Sulz am Eck	95	95	93	92	375
5.	195	Kopf, Marei	SGi	Deizisau	94	92	91	94	371
6.	194	Kuhlmann, Freya	SV	Mönchberg	91	86	85	86	348
7.	192	Braun, Anika	SV	Iselshausen	76	87	80	91	334

1.10.51 Luftgewehr - Juniorenklasse B männlich — Einzelergebnisse

1.	135	Krauß, Nico	SV	Rötenbach	92	94	95	94	375
2.	202	Almeida, David	SV	Iselshausen	94	91	96	93	374
3.	138	Hauff, Jonatan	SF	Gechingen	92	93	94	94	373
4.	130	Fischer, Maximilian	SV	Heimsheim	89	92	88	92	361
5.	108	Weise, Pascal	SGes	Esslingen	90	91	88	92	361
6.	127	Kübler, Philipp	SV	Rohrdorf	86	95	86	93	360
7.	134	Rudolph, Kieren	SV	Schönaich	91	82	91	92	356
8.	144	Junker, Florian	GSGes	Herrenberg-Nufringen	87	86	89	92	354
9.	121	Haas, Markus	SV	Ebhausen	88	81	92	82	343
10.	180	Scheid, David	SGi	Stuttgart	81	82	78	78	319

1.10.51 Luftgewehr - Frauen-Altersklasse — Einzelergebnisse

1.	47	Graze, Iris	SGi	Schwann	95	94	93	91	373	
2.	94	Murati, Emel	SGi	Schwann	93	94	90	95	372	
3.	90	Keller, Evelyn	SGi	Musberg	99	86	87	95	367	
4.	89	Clemenz, Bärbel	SGi	Musberg	94	93	91	88	366	
5.	66	Lis, Ute	SGi	Schwann	89	88	87	95	359	
6.	88	Hanisch, Sonja	SV	Mönchberg	83	89	92	94	358	
7.	100	Seegers, Ursula	SV	Hirschlanden	90	88	90	89	357	
8.	18	Haas, Sylvia	SV	Ebhausen	87	84	93	87	351	
9.	91	Waibel, Sabine	SGi	Musberg	84	87	91	88	350	
10.	77	Maier, Angelika	SV	Breitenstein	84	85	83	90	342	
11.	20	Häfelin, Diana	SV	Hirschlanden	82	84	88	81	335	
12.	79	Kumpfe, Steffi	SSV	Bad Herrenalb	85	83	75	83	326	
13.	82	Rott, Mandy	SSV	Bad Herrenalb	78	81	89	78	326	
14.	1	Müller, Birgit	SGes	Esslingen	62	82	81	71	296	
15.	5	Twarz, Karin	SAbt	Altbach	64	64	76	64	268	

1.10.51 Luftgewehr - Seniorenklasse I — Mannschaftsergebnisse

1.	SGi	Stuttgart	288	1128
2.	SV	Althengstett 2	276	1115
3.	SGi	Stuttgart 6	277	1109
4.	SGi	Stuttgart 3	274	1105
5.	SGes	Esslingen	254	954

1.10.51 Luftgewehr - Seniorenklasse I — Einzelergebnisse

1.	9	Lindner, Walter	SGi	Stuttgart	95	94	94	100	383		
2.	4	Lis, Robert	SV	Althengstett	97	93	97	96	383		
3.	10	Ulbrich, Gerd	SGi	Stuttgart	94	97	96	96	383		
4.	38	Schäuffele, Walter	SV	Althengstett	94	92	94	95	375		
5.	60	Penzeck, Walter	SGi	Stuttgart	92	93	95	94	374		
6.	13	Keller, Michael	SGi	Stuttgart	92	95	94	93	374		
7.	67	Schmiedgruber, Claus	SSV	Leutenbach	92	97	91	93	373		
8.	3	Sigle, Hartmut	SAbt	Hößlinswart	94	90	93	95	372		
9.	42	Schmidt, Dieter	SV	Schönaich	88	91	95	97	371		
10.	104	Ußfeller, Norbert	SGi	Stuttgart	92	92	93	93	370		
11.	65	Brückner, Thomas	SKam	Fellbach-Schmiden	88	95	93	91	367		
12.	33	Broos, Gerhard	SV	Mönchberg	91	91	93	91	366		
13.	28	Klotz, Manfred	SV	Rohrdorf	88	91	91	95	365		
14.	12	Hirschle, Anton	SGi	Stuttgart	91	89	91	93	364		
15.	6	Brielmann, Hans	SV	Althengstett	93	91	88	91	363		
16.	64	Schwarz, Bernhard	SGi	Welzheim	89	92	91	90	362		
17.	44	Brenner, Hans-Peter	SV	Mönchberg	92	91	88	90	361		
18.	7	Schwämmle, Jürgen	SV	Althengstett	90	91	91	85	357		
19.	17	Bauer, Bruno	SV	Schnait	90	85	90	90	355		
20.	56	Feinauer, Andreas	SV	Breitenstein	87	86	90	91	354		
21.	63	Messerschmidt, Harald	SSV	Leutenbach	89	84	92	88	353		
22.	27	Holler, Ewald	SGes	Stuttgart-Münster	91	88	85	88	352		
23.	39	Stange, Holger	SGi	Schwann	88	83	90	90	351		
24.	52	Clemenz, Bernd	SV	Schnait	87	94	85	85	351		
25.	54	Junge, Christhard	SSGi	Magstadt	88	89	82	91	350		
26.	53	Schütze, Armin	SGi	Haubersbronn	87	89	84	88	348		
27.	26	Claas, Dieter	SGi	Ebershardt	91	85	88	84	348	A	
28.	59	Maier, Wolfgang	SF	Gechingen	85	89	90	82	346		
29.	61	Gebauer, Gerhard	SGi	Deizisau	84	88	86	83	341		
30.	58	Bauer, Ernst	SV	Mönchberg	85	81	86	86	338		

Bezirksmeisterschaft 2016

1.80.41 KK Liegend 50 m - Herrenklasse — Mannschaftsergebnisse

1.	SGi	Stuttgart	290	1745
2.	SV	Ebhausen	287	1740
3.	SGi	Aichelberg	283	1722
4.	SV	Althengstett	284	1715
5.	SSV	Bittenfeld	277	1664

1.80.43 KK Liegend 50 m - Herrenklasse — Einzelergebnisse

1.	528	Kammerer, Benjamin	SV	Simmozheim	98	100	98	99	98	99	592
2.	526	Peisker, Sven	SV	Mönchberg	98	99	98	97	99	99	590
3.	540	Braun, Thomas	SV	Ebhausen	98	99	98	96	100	98	589
4.	547	Decker, Heiko	SGi	Stuttgart	100	97	98	99	97	98	589
5.	539	Kraushaar, Martin	SV	Althengstett	99	99	97	97	99	96	587
6.	545	Huzel, Tobias	SV	Rohrdorf	94	99	99	97	97	97	583
7.	534	Gröning, Thomas	SGi	Aichelberg	93	98	95	97	100	98	581
8.	523	Hügler, Benjamin	SGi	Stetten/Rems	96	98	95	97	99	96	581
9.	548	Hirzel, Michael	SGi	Stuttgart	95	96	97	96	98	97	579
10.	542	Wegerer, Mark	SV	Ebhausen	97	97	95	99	97	94	579
11.	511	Hildenbrand, Florian	SGi	Stuttgart	96	97	96	97	95	96	577
12.	549	Dominik, Andreas	SGi	Stuttgart	96	96	94	99	97	95	577
13.	518	Lazar, Marjan	SV	Iselshausen	98	95	95	94	96	97	575
14.	535	Faißt, Oliver	SGi	Aichelberg	95	97	98	93	98	93	574
15.	541	Kelemen, Thomas	SV	Ebhausen	95	96	95	95	96	95	572
16.	550	Roth, Michael	SSV	Bittenfeld	92	97	96	98	94	95	572
17.	519	Rau, Andreas	SF	Gechingen	94	98	95	94	93	97	571
18.	512	Ott, Joachim	SV	Iselshausen	92	93	97	94	95	99	570
19.	525	Kaiser, Stephan	SV	Ebhausen	96	94	96	96	92	94	568
20.	524	Schwämmle, Martin	SV	Rötenbach	97	93	94	96	95	93	568
21.	515	Braun, Ralph	SF	Gechingen	92	92	96	95	96	96	567
22.	536	Hammann, Ralf	SGi	Aichelberg	97	94	96	96	92	92	567
23.	538	Klein, Timo	SV	Althengstett	97	95	92	92	96	94	566
24.	537	Seifried, Jürgen	SV	Althengstett	98	95	91	93	91	94	562
25.	527	Emmerich, Stefan	SGi	Höfingen	95	95	93	90	94	93	560
26.	552	Sommer, Joachim	SSV	Bittenfeld	91	89	91	92	91	95	549
27.	551	Lantos, Robert	SSV	Bittenfeld	93	91	92	92	88	87	543
28.	513	Hönschel, Julien Vinzent	SGi	Denkendorf	78	85	88	85	83	83	502

1.80.41 KK Liegend 50 m - Frauenklasse — Mannschaftsergebnisse

	SF	Gechingen 1	294	1768

1.80.43 KK Liegend 50 m - Frauenklasse — Einzelergebnisse

1.	544	Klein, Jenny	SF	Gechingen	99	98	98	99	98	99	591
	543	Köstel, Beate	SF	Gechingen	98	98	96	100	100	98	590
2.	521	Braun, Katja	SF	Gechingen	99	97	100	97	97	97	587
3.	520	Schwämmle, Heike	SV	Rötenbach	95	99	97	98	97	99	585
4.	533	Bayerbach, Katja	SV	Oberlengenhardt	93	95	95	100	97	94	574
5.	532	Freund, Maren	SV	Sulz am Eck	92	94	98	97	95	96	572
6.	530	Pfrommer, Tamara	SV	Oberlengenhardt	93	96	95	98	97	93	572
7.	522	Wagner, Petra	SGi	Rutesheim	96	94	95	95	94	91	565

1.80.41 KK Liegend 50 m - Jugendklasse — Mannschaftsergebnisse

1.	SSV	Bad Herrenalb	281	1706

1.80.43 KK Liegend 50 m - Jugendklasse männlich — Einzelergebnisse

1.	481	Neyer, Dennis	SSV	Bad Herrenalb	93	97	95	96	99	94	574
2.	453	Lauxmann, Sven	SF	Gechingen	95	98	97	96	93	92	571
3.	473	Moschek, Lukas	GSGes	Herrenberg-Nufringen	93	96	95	94	95	97	570
4.	452	Turu, André	SF	Gechingen	93	91	92	95	95	96	562
5.	472	Schneider, Marco	SKam	Dachtel	92	92	95	93	88	92	552
6.	474	Fouad, Tarek	SKam	Dachtel	92	90	84	86	92	95	539

1.80.43 KK Liegend 50 m - Jugendklasse weiblich — Einzelergebnisse

1.	483	Breuninger, Tabea Mercedes	SSV	Bad Herrenalb	95	100	97	99	99	95	585
2.	471	Doschen, Ronja	SV	Simmozheim	94	95	93	95	97	97	571
3.	482	Bertsch, Jessica	SSV	Bad Herrenalb	90	93	88	90	94	92	547

1.80.41 KK Liegend 50 m - Juniorenklasse A männlich — Mannschaftsergebnisse

1.	SV	Rohrdorf	290	1730

1.80.43 KK Liegend 50 m - Juniorenklasse A männlich — Einzelergebnisse

1.	480	Appenzeller, Marco	SV	Rohrdorf	98	97	98	99	99	94	585
2.	478	Schmidtke, Simon	SV	Rohrdorf	98	98	96	96	96	100	584
3.	464	Pfaff, Kevin	SGes	Böblingen	96	97	95	95	93	97	573
4.	467	Lüdtke, Tobias	SV	Rohrdorf	96	95	95	98	93	91	568
5.	479	Festerling, Robin	SV	Rohrdorf	95	90	93	95	92	96	561

1.80.41 KK Liegend 50 m - Juniorenklasse A weiblich — Mannschaftsergebnisse

1.	SV	Ebhausen	284	1718

1.80.43 KK Liegend 50 m - Juniorenklasse A weiblich — Einzelergebnisse

1.	466	Rudolph, Luisa	SV	Schönaich	93	93	91	84	83	84	528

1.80.43 KK Liegend 50 m - Juniorenklasse B männlich — Einzelergebnisse

1.	468	Weise, Pascal	SGes	Esslingen	94	94	97	92	96	97	570
2.	459	Hauff, Jonatan	SF	Gechingen	97	94	96	94	94	94	569
3.	469	Almeida, David	SV	Iselshausen	88	94	94	95	93	94	558
4.	454	Rudolph, Kieren	SV	Schönaich	89	87	86	91	90	90	533
5.	458	Schmitt, Andre	KKSV	Bonlanden	82	88	85	89	85	89	518

1.80.43 KK Liegend 50 m - Juniorenklasse B weiblich — Einzelergebnisse

1.	477	Brauchle, Sarah	SV	Ebhausen	96	96	98	98	98	96	582
2.	460	Nothacker, Jasmin	SV	Ebhausen	94	96	99	99	95	98	581
3.	456	Müller, Lena	SV	Ebhausen	100	98	93	96	95	96	578
4.	475	Frank, Lisa	SV	Ebhausen	92	98	97	98	94	92	571
5.	476	Röhl, Teresa	SV	Ebhausen	90	95	94	95	95	96	565
6.	457	Frank, Sophia	SF	Gechingen	92	92	92	92	92	92	552

1.80.41 KK Liegend 50 m - Herren-Altersklasse — Mannschaftsergebnisse

1.	SV	Heimsheim	292	1742

1.80.43 KK Liegend 50 m - Herren-Altersklasse — Einzelergebnisse

1.	500	Gritzbach, Michael	SV	Heimsheim	99	97	99	98	98	99	590
2.	493	Widmann, Andreas	SSV	Leutenbach	97	95	100	100	96	96	584
3.	501	Ballhorn, Ralph	SV	Heimsheim	98	95	95	96	99	97	580
4.	496	Schlecht, Hubert	SGi	Aichelberg	98	95	97	96	96	96	578
5.	495	Röhl, Ronald	SV	Hirschlanden	98	99	98	93	94	96	578
6.	502	Rast, Dieter	SV	Heimsheim	96	93	97	94	96	96	572
7.	497	Held, Jürgen	SV	Rohrdorf	96	95	97	93	95	96	572
8.	491	Kühne, Thomas	SV	Althengstett	93	92	94	96	96	94	565
9.	498	Schmitz, Reiner	SSV	Calmbach	91	93	96	95	95	94	564
10.	492	Raith, Günter	SV	Hirschlanden	90	96	93	96	94	93	562
11.	499	Stach, Eduard	SGes	Schorndorf 1470	93	85	90	87	88	92	535

1.80.43 KK Liegend 50 m - Frauen-Altersklasse — Einzelergebnisse

1.	494	Graze, Iris	SV	Schnait	93	95	94	92	95	94	563
2.	485	Zabel, Ekatherina	SSV	Leutenbach	85	85	88	85	92	80	515

1.80.41 KK Liegend 50 m - Seniorenklasse I — Mannschaftsergebnisse

1.	SV	Althengstett	295	1755	NR
2.	SGi	Stuttgart	287	1719	
3.	SGi	Stuttgart 2	287	1698	

1.80.43 KK Liegend 50 m - Seniorenklasse I — Einzelergebnisse

1.	507	Lis, Robert	SV	Althengstett	97	98	97	99	98	98	587
2.	479	Bühler, Rainer	SV	Althengstett	98	94	98	98	99	99	586
3.	480	Gutscher, Horst	SV	Althengstett	94	95	98	98	99	98	582
4.	504	Hirschle, Anton	SGi	Stuttgart	93	97	98	97	95	97	577
5.	484	Stange, Holger	SGi	Schwann	95	96	96	97	93	97	574
6.	510	Ußfeller, Norbert	SGi	Stuttgart	98	94	96	96	95	95	574
7.	487	Kopp, Werner	SV	Althengstett	89	96	97	93	98	95	568
8.	509	Rieth, Kurt	SGi	Stuttgart	93	94	92	98	96	95	568
9.	483	Leichter, Herwig	SGi	Stuttgart	96	95	92	95	96	94	568
10.	506	Johnen, Walter	SGi	Stuttgart	95	93	97	94	91	96	566
11.	503	Sigle, Hartmut	SGi	Korb-Steinreinach	97	94	95	97	94	89	566
12.	505	Vetter, Günther	SGi	Stuttgart	97	94	93	92	91	97	564
13.	488	Futter, Robert	SV	Althengstett	95	92	93	93	96	92	561

2.10.41 Luftpistole - Juniorenklasse A weiblich — Mannschaftsergebnisse

1.	SV	Simmozheim		250	995

2.10.42 Luftpistole - Juniorenklasse B männlich — Einzelergebnisse

1.	100	Wolf, Oliver	SV	Simmozheim	85	86	81	92	344
2.	127	Rauner, Lukas	SV	Simmozheim	89	89	80	85	343
3.	98	Binder, Dan	SSV	Stuttgart-Untertürkheim	86	80	85	88	339
4.	99	Schwitalla, Luca	SV	Simmozheim	80	76	89	83	328
5.	109	Dengler, Alexander	SV	Mötzingen	68	59	74	75	276

2.10.43 Luftpistole - Juniorenklasse B weiblich — Einzelergebnisse

1.	125	Kovacic, Sophia	SV	Simmozheim	86	95	91	89	361
2.	126	Kunzelmann, Ina Sofie	SV	Simmozheim	88	86	87	91	352
3.	102	Schnaible, Alexandra	SGi	Deizisau	79	78	81	82	320
4.	128	Hindemith, Anna	SV	Simmozheim	78	62	72	70	282

2.10.50 Luftpistole - Herren-Altersklasse — Mannschaftsergebnisse

1.	NSG	Stuttgart	270	1099
2.	SV	Hirschlanden	271	1087
3.	SGes	Böblingen	256	1043
4.	SV	Hemmingen	260	1036
5.	SSV	Stuttgart-Untertürkheim	249	1022
6.	SSV	Öschelbronn	255	1000

2.10.50 Luftpistole - Herren-Altersklasse — Einzelergebnisse

1.	136	Seher, Gerd	SV	Hirschlanden	92	94	94	92	372
2.	145	Jooß, Siegfried	NSG	Stuttgart	93	94	92	92	371
3.	146	Tuschke, Harry	NSG	Stuttgart	94	94	94	87	369
4.	141	Reuker, Frank	SV	Hirschlanden	91	91	89	96	367
5.	155	Leuprecht, Armin	SGi	Ehningen	87	94	91	92	364
6.	217	Bertsch, Andreas	SGes	Esslingen	88	92	93	90	363
7.	193	Hentschel, Klaus-Jörg	SSV	Stuttgart-Untertürkheim	86	92	93	91	362
8.	172	Dolgavin, Serge	SGes	Böblingen	91	92	93	86	362
9.	185	Fleiner, Wolfgang	SV	Hemmingen	87	93	91	89	360
10.	137	Ankenbauer, Holger	SV	Hirschlanden	91	90	90	88	359
11.	201	Lakrini, Klaus-Dieter	SKam	Beutelsbach	91	91	89	88	359
12.	132	Seifert, Martin	SGi	Musberg	89	88	88	92	357
13.	130	Volle, Lothar	SV	Wimsheim	88	83	90	95	356
14.	138	Dilger, Michael	SV	Hirschlanden	86	92	87	91	356
15.	158	Klenert, Hans-Joachim	SGi	Stuttgart	91	90	89	86	356
16.	218	Brunner, Axel A.	SV	Rohrdorf	91	89	87	87	354
17.	241	Maisner, Harry	SSV	Öschelbronn	84	87	88	92	351
18.	200	Godel, Manfred	SV	Stuttgart-Zuffenhausen	87	90	82	91	350
19.	139	Mezger, Harald	SV	Hirschlanden	83	89	89	88	349
20.	187	Kraus, Frank	SGi	Renningen	84	88	85	90	347
21.	129	Götz, Wolfgang	SGes	Stuttgart-Münster	87	85	88	86	346
22.	156	Frey, Otto	SGi	Ebershardt	86	85	89	85	345
23.	157	Emminghaus, Emmo	SV	Merklingen	89	84	82	88	343
24.	171	Steiert, Hans-Peter	SGes	Böblingen	89	83	86	85	343
25.	242	Lajko, Josef	SV	Schönaich	87	83	84	87	341

Bezirksmeisterschaft 2016

1.11.70 Luftgewehr Aufgelegt - Seniorenklasse A — Mannschaftsergebnisse

1.	SKam	Dachtel	299	896	
2.	SV	Rohrdorf	296	892	
3.	SKam	Dachtel 2	296	891	
4.	SV	Althengstett	295	875	
5.	SV	Schnait	287	844	
6.	SV	Wimsheim	278	839	

1.11.70 Luftgewehr Aufgelegt - Seniorenklasse A — Einzelergebnisse

1.	308	Leichter, Herwig	SGi	Stuttgart	314,0	(28iZ)	100	100	100	300	RE
2.	222	Bühler, Rainer	SV	Rohrdorf	312,5	(26iZ)	100	100	100	300	RE
3.	217	Großmann, Edmund	SKam	Dachtel	315,1	(28iZ)	99	100	100	299	
4.	229	Reimann, Dieter	SKam	Dachtel	311,1	(25iZ)	99	100	100	299	
5.	221	Klotz, Manfred	SV	Rohrdorf	313,8	(25iZ)	100	99	100	299	
6.	286	Schwämmle, Jürgen	SV	Althengstett	311,8	(24iZ)	100	99	100	299	
7.	269	Boller, Wilfried	SKam	Dachtel	313,9	(26iZ)	100	100	99	299	
8.	226	Schneider, Ewald	SKam	Dachtel	314,5	(28iZ)	100	99	99	298	
9.	307	Sigle, Hartmut	SGi	Korb-Steinreinach	307,6	(18iZ)	99	99	99	297	
10.	225	Futter, Robert	SV	Althengstett	309,6	(20iZ)	98	98	98	294	
11.	284	Junge, Christhard	SSGi	Magstadt	304,3	(15iZ)	98	98	98	294	
12.	230	Stefokovic, Alfred	SKam	Dachtel	307,9	(20iZ)	98	98	97	293	
13.	220	Bechtold, Hermann	SV	Rohrdorf	308,4	(18iZ)	99	98	96	293	
14.	234	Müller, Klaus	SV	Wimsheim	304,4	(14iZ)	98	97	97	292	
15.	280	Epple, Friedrich	SGes	Böblingen	306,1	(17iZ)	98	98	96	292	
16.	282	Kröner, Eberhard	SSV	Calmbach	305,1	(15iZ)	99	97	96	292	
17.	281	Kehrer, Karl-Heinz	SGi	Ehningen	305,4	(19iZ)	95	99	97	291	
18.	309	Ulbrich, Gerd	SGi	Stuttgart	301,9	(15iZ)	95	94	100	289	
19.	283	Borisavljevic, Radisa	SKam	Fellbach-Schmiden	299,0	(14iZ)	96	97	95	288	
20.	278	Schmidt, Werner	SSGi	Magstadt	296,9	(10iZ)	97	95	93	285	
21.	301	Uetz, Uwe	SV	Schnait	295,7	(12iZ)	91	96	97	284	
22.	267	Frank, Walter	SGi	Ehningen	296,6	(12iZ)	93	97	93	283	
23.	302	Zimmermann, Sven	SV	Schnait	281,2	(5iZ)	82	94	91	267	
24.	235	Ehrhardt, Michael	SV	Wimsheim	272,4	(3iZ)	82	91	85	258	

1.11.71 Luftgewehr Aufgelegt - Damenseniorenklasse A — Einzelergebnisse

1.	227	Mayer, Anne Ursula	SKam	Dachtel	314,1	(27iZ)	100	99	100	299
2.	300	Uetz, Brigitte	SV	Schnait	302,0	(12iZ)	95	99	99	293
3.	268	Ziegler, Heike	SV	Stetten/Filder	303,1	(13iZ)	96	97	96	289
4.	233	Ehrhardt, Brigitte	SV	Wimsheim	302,3	(17iZ)	98	95	96	289
5.	285	Fuchs, Graciella	SV	Merklingen			96	96	94	286
6.	548	Schnattinger, Helena	SV	Althengstett			92	93	97	282

1.11.72 Luftgewehr Aufgelegt - Seniorenklasse B — Mannschaftsergebnisse

1.	SV	Althengstett	298	896	NR
2.	SV	Althengstett 2	294	887	
3.	SKam	Dachtel	297	885	
4.	SGes	Böblingen	295	883	
5.	SGi	Stetten/Rems	293	883	

6.	SGi	Ehningen	299	878	
7.	SVng	Endersbach-Strümpf.	292	873	
8.	SSV	Hohenacker	290	864	
9.	SKam	Fellbach-Schmiden	290	861	
10.	SV	Wimsheim	285	858	
11.	SKam	Fellbach-Schmiden 2	284	853	

1.11.72 Luftgewehr Aufgelegt - Seniorenklasse B — Einzelergebnisse

1.	212	Haufe, Siegfried	SV	Althengstett	313,2	(28iZ)	100	100	100	300	NR
2.	265	Schneider, Herbert	SKam	Dachtel	318,1	(29iZ)	99	100	100	299	
3.	224	Faschko, Franz	SV	Althengstett	313,1	(27iZ)	99	100	100	299	
4.	251	Struck, Norbert	SV	Althengstett	313,8	(28iZ)	100	99	99	298	
5.	306	Rieth, Kurt	SGi	Stuttgart	309,6	(24iZ)	99	98	99	296	
6.	214	Schnattinger, Herbert	SV	Althengstett	312,0	(24iZ)	100	98	98	296	
7.	274	Maier, Peter	SGi	Stuttgart	309,3	(19iZ)	97	98	99	294	
8.	219	Stöffler, Hartmut	SKam	Dachtel	308,0	(19iZ)	98	97	99	294	
9.	271	Wahl, Kurt	SGi	Winterbach	304,8	(16iZ)	97	98	98	293	
10.	296	Diensthuber, Bernhard	SVng	Endersbach-Strümpf.	305,0	(19iZ)	99	96	98	293	
11.	218	Eisenhardt, Gerhard	SKam	Dachtel	302,9	(18iZ)	98	96	98	292	
12.	216	Kopp, Werner	SV	Althengstett	302,1	(15iZ)	99	95	95	289	
13.	273	Schimko, Hans	SVng	Endersbach-Strümpf.	301,1	(11iZ)	94	97	96	287	
14.	270	Harjung, Jakob	SSV	Hohenacker	300,3	(10iZ)	96	94	96	286	
15.	264	Giczi, Ludwig	SGi	Deizisau	301,5	(15iZ)	97	94	95	286	
16.	299	Schwenke, Gerhard	SKam	Fellbach-Schmiden	295,4	(11iZ)	94	95	94	283	
17.	277	Steingrüber, Volkmar	SAGA	Stuttgart	297,5	(11iZ)	94	94	94	282	
18.	279	Hapatzky, Rainer	SKam	Fellbach-Schmiden	293,3	(10iZ)	90	93	97	280	
19.	272	Frech, Klaus	SGes	Schorndorf 1470	293,5	(15iZ)	92	92	95	279	
20.	275	Reiser, Ulrich	SGi	Winterbach	288,9	(9iZ)	95	94	87	276	

1.11.73 Luftgewehr Aufgelegt - Damenseniorenklasse B — Einzelergebnisse

1.	213	Grossmann-Mast, Gisela	SV	Althengstett	313,3	(29iZ)	100	100	100	300	NR
2.	276	Frech, Gerda	SGes	Schorndorf 1470	290,4	(12iZ)	90	92	95	277	
3.	266	John, Veronika	SGi	Stuttgart-Ost	275,1	(4iZ)	86	88	89	263	

1.11.74 Luftgewehr Aufgelegt - Seniorenklasse C — Einzelergebnisse

1.	241	Eisenhardt, Helmut	SKam	Dachtel	311,2	(24iZ)	99	100	100	299	RE
2.	256	Scholl, Daniel	SSV	Bittenfeld	310,6	(24iZ)	100	99	100	299	
3.	237	Zeiler, Kurt	SV	Althengstett	313,9	(28iZ)	99	99	100	298	
4.	223	Salerno, Salvatore	SV	Stetten/Filder	313,9	(24iZ)	99	100	99	298	
5.	246	Seybold, Hans	SGi	Stetten/Rems	311,9	(24iZ)	99	100	99	298	
6.	236	Streich, Jürgen	SV	Wimsheim	308,8	(21iZ)	99	100	98	297	
7.	247	Ganzenmüller, Kurt	SGi	Stetten/Rems	310,7	(25iZ)	100	99	98	297	
8.	289	Diedrigkeit, Benno	SGes	Böblingen	311,0	(25iZ)	98	100	98	296	
9.	211	Böhringer, Paul	SGi	Ehningen	305,5	(16iZ)	98	96	100	294	
10.	288	Lewandowski, Witold	SGes	Böblingen	307,8	(22iZ)	95	100	99	294	
11.	240	Held, Gerhard	SV	Rohrdorf	306,0	(18iZ)	97	98	99	294	A
12.	252	Trojan, Manfred	SGi	Winterbach	305,6	(20iZ)	97	98	98	293	
13.	257	Dietrich, Rolf	SVng	Endersbach-Strümpf.	304,2	(18iZ)	98	97	98	293	
14.	250	Paul, Gerhard	SVng	Endersbach-Strümpf.	305,3	(16iZ)	98	97	98	293	
15.	290	Kötter, Walter	SGes	Böblingen	306,8	(18iZ)	99	96	98	293	
16.	210	Baiter, Helmut	SGi	Ehningen	305,9	(18iZ)	96	96	100	292	
17.	254	Krischke, Wilfried	SGi	Ehningen	304,6	(19iZ)	95	98	99	292	
18.	244	Ellinger, Walter	SSV	Hohenacker	305,6	(17iZ)	99	95	98	292	

Bezirksmeisterschaft 2016

1.35.10 KK 100 m - Herrenklasse — Mannschaftsergebnisse

1.	SGi	Stuttgart	277	846

1.35.10 KK 100 m - Herrenklasse — Einzelergebnisse

1.	279	Somiesky, Michael	SV	Simmozheim	94	97	97	288	
2.	272	Hügler, Thorsten	SGi	Stetten/Rems	94	96	95	285	
3.	293	Huzel, Tobias	SGi	Musberg	96	94	95	285	
4.	290	Maier, Martin	SGi	Stuttgart	93	96	95	284	
5.	300	Schönle, Max	SV	Rohrdorf	97	92	93	282	
6.	291	Mayer, Benjamin	SGi	Stuttgart	97	98	87	282	
7.	271	Hügler, Benjamin	SGi	Stetten/Rems	91	97	93	281	
8.	292	Krauß, Nico	SV	Rötenbach	96	92	93	281	
9.	273	Hasenmaier, Kai	SGi	Stuttgart	92	93	95	280	
10.	269	Wurz, Rainer	SV	Hemmingen	92	92	94	278	
11.	268	Kessler, Klaus	SV	Hemmingen	93	93	89	275	
12.	302	Röhl, Alexander	SV	Hirschlanden	89	92	93	274	
13.	303	Lehmann, Frank	SV	Sulz am Eck	91	92	91	274	
14.	294	Rühle, Alexander	SAbt	Hößlinswart	94	88	91	273	
15.	301	Clemenz, Lennart	SV	Schnait	92	91	90	273	
16.	295	Leber, Bernhard	SAbt	Hößlinswart	89	94	89	272	
17.	282	Bäckert, Björn	SV	Simmozheim	91	90	89	270	
18.	274	Schöpfer, Yves	SKam	Dachtel	87	88	93	268	A
19.	270	Feger, Stefan	SGi	Stuttgart	92	87	88	267	
20.	283	Schwämmle, Jürgen	SV	Rötenbach	87	86	83	256	
21.	277	Schall, Darius	SV	Mönchberg	82	82	83	247	

1.35.11 KK 100 m - Frauenklasse — Mannschaftsergebnisse

	SSV	Bad Herrenalb 1	290	862
1.	SV	Oberlengenhardt	285	859
2.	SV	Hirschlanden	284	837
3.	SGes	Esslingen	276	823
4.	SGi	Musberg	268	817

1.35.11 KK 100 m - Frauenklasse — Einzelergebnisse

1.	304	Kalb, Sabrina	SV	Oberlengenhardt	98	97	99	294	
	308	Köstel, Beate	SSV	Bad Herrenalb	98	96	98	292	
2.	280	Schwämmle, Heike	SV	Rötenbach	97	98	96	291	
3.	309	Klein, Jenny	SSV	Bad Herrenalb	95	95	99	289	
4.	299	Weber, Louisa	SV	Sulz am Eck	96	94	98	288	
5.	305	Pfrommer, Tamara	SV	Oberlengenhardt	95	95	96	286	
6.	287	Priebe, Julia	SGes	Esslingen	94	96	93	283	
7.	312	Weihing, Denise	SV	Hirschlanden	93	93	96	282	
8.	310	Röhl, Teresa	SV	Hirschlanden	89	93	99	281	
9.	284	Meyer, Bianca	SKam	Dachtel	93	94	94	281	
10.	307	Braun, Katja	SSV	Bad Herrenalb	93	95	93	281	
11.	306	Bayerbach, Katja	SV	Oberlengenhardt	93	96	90	279	
12.	286	Novak, Daniela	SGes	Esslingen	95	92	91	278	
13.	311	Hege, Marion	SV	Hirschlanden	92	93	89	274	
14.	289	Lauxmann, Nicole	SGes	Esslingen	89	91	91	271	
15.	288	Schmidt, Nadine	SGes	Esslingen	87	90	92	269	

16.	275	Kächele, Regina	SV	Hirschlanden	89	89	88	266
17.	278	Bauer, Petra	SV	Hemmingen	86	88	91	265
18.	297	Freund, Maren	SV	Sulz am Eck	74	89	93	256

1.35.50 KK 100 m - Herren-Altersklasse — Mannschaftsergebnisse

1.	SGi	Stuttgart	275	835
2.	SGi	Stuttgart 3	260	803
3.	SGi	Stuttgart 2	269	801
4.	SV	Mönchberg	260	784

1.35.50 KK 100 m - Herren-Altersklasse — Einzelergebnisse

1.	358	Ballhorn, Ralph	SV	Hirschlanden	96	92	94	282
2.	363	Jekel, Frank	SGi	Stuttgart	94	95	93	282
3.	362	Weißmann, Karl-Ernst	SGi	Stuttgart	90	95	91	276
4.	360	Zeeb, Rolf	SV	Mönchberg	90	92	91	273
5.	359	Hiller, Markus	SV	Mönchberg	93	81	91	265
6.	365	Weller, Jürgen	SSV	Leutenbach	84	85	94	263
7.	361	Sayer, Wolfgang	SV	Mönchberg	84	86	82	252
8.	353	Götz, Wolfgang	SGes	Stuttgart-Münster	77	84	89	250
9.	366	Uetz, Markus	SV	Schnait	76	83	89	248
10.	355	Raith, Günter	SV	Hirschlanden	85	86	77	248

1.35.51 KK 100 m - Frauen-Altersklasse — Einzelergebnisse

1.	327	Keller, Evelyn	SGi	Musberg	91	93	91	275
2.	326	Clemenz, Bärbel	SGi	Musberg	96	91	87	274
3.	334	Waibel, Sabine	SGi	Musberg	87	91	90	268

1.35.60 KK 100 m - Seniorenklasse I — Einzelergebnisse

1.	315	Ulbrich, Gerd	SGi	Stuttgart	96	94	95	285
2.	330	Lis, Robert	SV	Althengstett	96	92	90	278
3.	346	Feinauer, Andreas	SGi	Sindelfingen	92	91	92	275
	333	Schäuffele, Walter	SV	Althengstett	92	90	92	274
4.	343	Klotz, Manfred	SV	Rohrdorf	90	94	90	274
5.	338	Sigle, Hartmut	SGi	Korb-Steinreinach	87	91	95	273
6.	345	Schmidt, Dieter	SV	Schönaich	91	92	89	272
7.	329	Brielmann, Hans	SV	Althengstett	93	84	93	270
8.	352	Clemenz, Bernd	SV	Schnait	86	93	91	270
9.	332	Ußfeller, Norbert	SGi	Stuttgart	92	90	88	270
10.	316	Hirschle, Anton	SGi	Stuttgart	85	88	93	266
11.	325	Brenner, Hans-Peter	SV	Mönchberg	84	88	87	259
12.	349	Brückner, Thomas	SKam	Fellbach-Schmiden	76	89	92	257
13.	342	Holler, Ewald	SGes	Stuttgart-Münster	82	87	84	253
14.	347	Köhler, Andreas	SGes	Esslingen	82	81	89	252
15.	348	Ehrhardt, Michael	SV	Wimsheim	81	76	78	235

1.35.62 KK 100 m - Seniorenklasse II — Einzelergebnisse

1.	323	Kußmaul, Roland	SV	Hemmingen	92	90	93	275
2.	314	Johnen, Walter	SGi	Stuttgart	89	96	89	274

Bezirksmeisterschaft 2016

1.36.70 KK 100 m Auflage Diopter - Seniorenklasse A Mannschaftsergebnisse

1.	SV	Rohrdorf	299	895	RE
2.	SKam	Dachtel	293	869	

1.36.70 KK 100 m Auflage Diopter - Seniorenklasse A Einzelergebnisse

1.	393	Bechtold, Hermann	SV	Rohrdorf	100	100	100	300	RE
2.	394	Rupp, Karl-Heinz	SV	Rohrdorf	100	99	99	298	
3.	395	Bühler, Rainer	SV	Rohrdorf	98	99	100	297	
4.	384	Leichter, Herwig	SGi	Stuttgart	100	97	100	297	
5.	387	Ulbrich, Gerd	SGi	Stuttgart	96	98	98	292	
6.	369	Futter, Robert	SV	Althengstett	95	97	98	290	
7.	378	Frank, Walter	SGi	Ehningen	97	96	96	289	
8.	385	Sigle, Hartmut	SGi	Korb-Steinreinach	97	96	96	289	
9.	388	Schneider, Ewald	SKam	Dachtel	94	95	99	288	
10.	389	Boller, Wilfried	SKam	Dachtel	94	96	96	286	
11.	383	Epple, Friedrich	SGes	Böblingen	92	96	96	284	
12.	399	Ehrhardt, Michael	SV	Wimsheim	87	93	90	270	

1.36.71 KK 100 m Auflage Diopter - Damenseniorenklasse A Einzelergebnisse

1.	390	Mayer, Anne Ursula	SKam	Dachtel	98	99	98	295
2.	386	Fuchs, Graciella	SV	Merklingen	94	97	97	288
3.	396	Ehrhardt, Brigitte	SV	Wimsheim	90	97	97	284

1.36.72 KK 100 m Auflage Diopter - Seniorenklasse B Mannschaftsergebnisse

1.	SV	Althengstett	296	891
2.	SV	Althengstett 2	290	866
3.	SV	Wimsheim	289	859

1.36.72 KK 100 m Auflage Diopter - Seniorenklasse B Einzelergebnisse

1.	379	Haufe, Siegfried	SV	Althengstett	99	100	100	299
2.	381	Schnattinger, Herbert	SV	Althengstett	98	100	99	297
3.	367	Faschko, Franz	SV	Althengstett	97	99	100	296
4.	377	Maier, Peter	SGi	Stuttgart	98	98	98	294
5.	368	Schneider, Herbert	SKam	Dachtel	98	98	98	294
6.	373	Rieth, Kurt	SGi	Stuttgart	98	96	99	293
7.	397	Kopp, Werner	SV	Althengstett	97	97	97	291
8.	376	Bedrunka, Walter	SGi	Ehningen	95	96	96	287
9.	370	Struck, Norbert	SV	Althengstett	93	96	97	286
10.	382	Steingrüber, Volkmar	SAGA	Stuttgart	90	92	94	276

1.36.73 KK 100 m Auflage Diopter - Damenseniorenklasse B Einzelergebnisse

1.	380	Grossmann-Mast, Gisela	SV	Althengstett	100	98	97	295	NR

Bezirksmeisterschaft 2016

1.40.10 KK 3 x 20 - Herrenklasse — Mannschaftsergebnisse

1.	SV	Ebhausen	265	823
2.	SV	Rohrdorf	270	822

1.40.10 KK 3 x 20 - Herrenklasse — Einzelergebnisse

1.	425	Huzel, Tobias	SV	Rohrdorf	91	98	97	286
2.	418	Braun, Thomas	SV	Ebhausen	95	97	90	282
3.	410	Kohler, Andreas	SKam	Dachtel	92	97	92	281
4.	428	Somiesky, Michael	SV	Simmozheim	95	93	92	280
5.	426	Schönle, Max	SV	Rohrdorf	87	97	93	277
6.	433	Hügler, Benjamin	SGi	Stetten/Rems	87	94	95	276
7.	409	Kelemen, Thomas	SV	Ebhausen	93	92	91	276
8.	423	Kugele, Andreas	SV	Ebhausen	92	95	88	275
9.	404	Wurz, Rainer	SV	Hemmingen	93	92	86	271
10.	434	Hügler, Thorsten	SGi	Stetten/Rems	86	97	84	267
11.	614	Gröning, Thomas	SGi	Aichelberg	84	91	91	266
12.	424	Kaiser, Stephan	SV	Ebhausen	88	91	87	266
13.	411	Hammann, Ralf	SGi	Aichelberg	83	96	82	261
14.	427	Schwämmle, Maximilian	SV	Rohrdorf	84	95	80	259
15.	402	Ott, Joachim	SV	Iselshausen	85	94	75	254
16.	406	Wagner, Karsten	SV	Sulz am Eck	85	91	76	252

1.40.11 KK 3 x 20 - Frauenklasse — Mannschaftsergebnisse

	SSV	Bad Herrenalb 1	271	852

1.40.11 KK 3 x 20 - Frauenklasse — Einzelergebnisse

1.	432	Klein, Jenny	SSV	Bad Herrenalb	95	99	94	288
	431	Köstel, Beate	SSV	Bad Herrenalb	96	98	90	284
2.	430	Braun, Katja	SSV	Bad Herrenalb	95	98	87	280
3.	405	Schwämmle, Heike	SV	Rötenbach	91	99	86	276
4.	412	Pfrommer, Tamara	SV	Oberlengenhardt	90	95	89	274
5.	416	Bayerbach, Katja	SV	Oberlengenhardt	92	95	86	273
6.	414	Freund, Maren	SV	Sulz am Eck	90	97	85	272
7.	408	Meyer, Bianca	SKam	Dachtel	90	93	85	268
8.	415	Weber, Louisa	SV	Sulz am Eck	84	94	89	267
9.	417	Hiller, Manuela	SV	Iselshausen	84	86	88	258
10.	421	Kopf, Lea	SGi	Deizisau	86	91	81	258
11.	407	Novak, Daniela	SGes	Esslingen	83	89	75	247

1.40.30 KK 3 x 20 - Jugendklasse — Mannschaftsergebnisse

1.	SV	Rötenbach	275	841

1.40.30 KK 3 x 20 - Jugendklasse männlich — Einzelergebnisse

1.	379	Neyer, Dennis	SV	Rötenbach	90	97	88	275
2.	364	Lauxmann, Sven	SF	Gechingen	90	97	85	272
3.	363	Groß, Lucas	SAbt	Hößlinswart	90	92	85	267

4.	367	Schneider, Marco	SKam	Dachtel	86	93	82	261
5.	368	Fouad, Tarek	SKam	Dachtel	80	94	86	260
6.	361	Turu, André	SF	Gechingen	86	94	77	257

1.40.31 KK 3 x 20 - Jugendklasse weiblich — Einzelergebnisse

1.	381	Breuninger, Tabea Mercedes	SV	Rötenbach	96	96	95	287
2.	380	Bertsch, Jessica	SV	Rötenbach	90	97	92	279
3.	366	Doschen, Ronja	SV	Simmozheim	92	98	86	276
4.	369	Götz, Theresa	SV	Althengstett	77	91	82	250

1.40.40 KK 3 x 20 - Juniorenklasse A männlich — Mannschaftsergebnisse

1.	SV	Rohrdorf	267	826

1.40.40 KK 3 x 20 - Juniorenklasse A männlich — Einzelergebnisse

1.	384	Appenzeller, Marco	SV	Rohrdorf	91	100	90	281
2.	383	Festerling, Robin	SV	Rohrdorf	93	95	92	280
3.	372	Schmidtke, Simon	SV	Rohrdorf	93	97	86	276
4.	370	Lachenmeier, Eric	SAbt	Hößlinswart	87	93	89	269
5.	382	Pfaff, Kevin	SV	Rohrdorf	89	91	85	265
6.	374	Röhl, Alexander	SV	Hirschlanden	88	93	81	262
7.	373	Ploner, Marco	SV	Schnait	76	84	78	238

1.40.41 KK 3 x 20 - Juniorenklasse A weiblich — Mannschaftsergebnisse

1.	SGi	Neuweiler	279	851
2.	SV	Ebhausen	273	840

1.40.41 KK 3 x 20 - Juniorenklasse A weiblich — Einzelergebnisse

1.	371	Rudolph, Luisa	SV	Schönaich	90	95	93	278

1.40.42 KK 3 x 20 - Juniorenklasse B männlich — Einzelergebnisse

1.	375	Weise, Pascal	SGes	Esslingen	88	94	86	268
2.	360	Hauff, Jonatan	SF	Gechingen	88	97	82	267
3.	357	Krauß, Nico	SV	Rötenbach	89	94	79	262
4.	356	Rudolph, Kieren	SV	Schönaich	80	91	79	250

1.40.43 KK 3 x 20 - Juniorenklasse B weiblich — Einzelergebnisse

1.	385	Stabel, Melanie	SGi	Neuweiler	95	96	95	286
2.	387	Würz, Sarah	SGi	Neuweiler	97	95	92	284
3.	376	Frank, Lisa	SV	Ebhausen	94	98	91	283
4.	386	Petry, Sophie Katherina	SGi	Neuweiler	91	98	92	281
5.	377	Röhl, Teresa	SV	Ebhausen	93	95	91	279
6.	378	Brauchle, Sarah	SV	Ebhausen	94	93	91	278
7.	358	Müller, Lena	SV	Ebhausen	92	95	86	273

Bezirksmeisterschaft 2016

1.41.70 KK 50 m Aufgelegt - Seniorenklasse A — Mannschaftsergebnisse

1.	SKam	Dachtel	289	854	
2.	SV	Rohrdorf	283	850	
3.	SV	Wimsheim	264	793	

1.41.70 KK 50 m Aufgelegt - Seniorenklasse A — Einzelergebnisse

1.	418	Sigle, Hartmut	SGi	Korb-Steinreinach	306,6	(14iZ)	97	98	98	293	
2.	421	Schneider, Ewald	SKam	Dachtel	302,4	(11iZ)	96	96	98	290	
3.	417	Leichter, Herwig	SGi	Stuttgart	304,8	(13iZ)	96	98	96	290	
4.	407	Bühler, Rainer	SV	Rohrdorf	299,8	(10iZ)	95	97	97	289	
5.	391	Rupp, Karl-Heinz	SV	Rohrdorf	298,8	(9iZ)	97	94	94	285	
6.	415	Ulbrich, Gerd	SGi	Stuttgart	289,2	(7iZ)	92	91	93	276	
7.	420	Futter, Robert	SV	Althengstett	290,3	(5iZ)	91	93	92	276	
8.	406	Bechtold, Hermann	SV	Rohrdorf	286,8	(5iZ)	92	92	92	276	
9.	412	Boller, Wilfried	SKam	Dachtel	287,4	(2iZ)	92	89	94	275	
10.	423	Müller, Klaus	SV	Wimsheim	275,7	(4iZ)	88	86	89	263	
11.	411	Frank, Walter	SGi	Ehningen	277,2	(6iZ)	87	89	87	263	
12.	426	Ehrhardt, Michael	SV	Wimsheim	275,8	(1iZ)	86	89	87	262	
13.	425	Hansinger, Egon	SGes	Stuttgart-Münster			84	83	84	251	

1.41.70 KK 50 m Aufgelegt - Damenseniorenklasse A — Einzelergebnisse

1.	422	Mayer, Anne Ursula	SKam	Dachtel	304,5	(13iZ)	96	96	97	289	NR
2.	413	Ziegler, Heike	SV	Stetten/Filder	293,2	(6iZ)	96	94	89	279	
3.	414	Ehrhardt, Brigitte	SV	Wimsheim	284,2	(6iZ)	89	91	88	268	

1.41.72 KK 50 m Aufgelegt - Seniorenklasse B — Mannschaftsergebnisse

1.	SV	Althengstett	295	878	NR
2.	SV	Althengstett 2	280	843	
3.	SKam	Dachtel	280	822	
4.	SV	Wimsheim	271	816	
5.	SGi	Ehningen	272	813	

1.41.72 KK 50 m Aufgelegt - Seniorenklasse B — Einzelergebnisse

1.	399	Haufe, Siegfried	SV	Althengstett	309,5	(18iZ)	99	99	98	296	NR
2.	419	Faschko, Franz	SV	Althengstett	301,0	(11iZ)	94	96	98	288	
3.	401	Schnattinger, Herbert	SV	Althengstett	301,7	(12iZ)	95	96	97	288	
4.	410	Harjung, Jakob	SSV	Hohenacker	300,3	(10iZ)	98	96	93	287	
5.	424	Struck, Norbert	SV	Althengstett	301,0	(8iZ)	93	98	95	286	
6.	405	Schneider, Herbert	SKam	Dachtel	302,1	(11iZ)	95	95	95	285	
7.	416	Rieth, Kurt	SGi	Stuttgart	299,7	(11iZ)	95	94	95	284	
8.	403	Kopp, Werner	SV	Althengstett	289,7	(7iZ)	95	92	91	278	
9.	404	Eisenhardt, Gerhard	SKam	Dachtel	282,3	(6iZ)	90	86	90	266	
10.	389	Bedrunka, Walter	SGi	Ehningen	263,2	(3iZ)	84	83	85	252	

1.41.72 KK 50 m Aufgelegt - Damenseniorenklasse B — Einzelergebnisse

1.	400	Grossmann-Mast, Gisela	SV	Althengstett	306,6	(15iZ)	97	97	100	294	NR
2.	409	John, Veronika	SGi	Stuttgart-Ost	265,2	(3iZ)	76	90	91	257	

1.41.74 KK 50 m Aufgelegt - Seniorenklasse C — Einzelergebnisse

1.	388	Zeiler, Kurt	SV	Althengstett	295,8	(10iZ)	96	94	94	284	
2.	397	Baiter, Helmut	SGi	Ehningen	297,2	(8iZ)	94	93	96	283	
3.	408	Salerno, Salvatore	SV	Stetten/Filder	293,5	(7iZ)	91	96	95	282	
4.	427	Streich, Jürgen	SV	Wimsheim	294,9	(5iZ)	91	96	94	281	
5.	394	Held, Gerhard	SV	Rohrdorf	292,0	(9iZ)	93	93	92	278	A
6.	398	Böhringer, Paul	SGi	Ehningen	290,3	(7iZ)	96	91	91	278	
7.	393	Kreis, Fritz	SV	Stetten/Filder	283,7	(5iZ)	90	91	93	274	
8.	390	Eisenhardt, Helmut	SKam	Dachtel	283,2	(5iZ)	95	81	95	271	
9.	430	Guertler, Rudolf	SV	Schönaich	252,4	(2iZ)	80	81	77	238	
10.	429	Hafner, Willy	SGi	Stuttgart-Ost	251,3	(1iZ)	76	73	88	237	
11.	392	Schober, Karl	SpS	Leonberg-Warmbronn			68	75	58	201	

1.41.75 KK 50 m Aufgelegt - Damenseniorenklasse C — Einzelergebnisse

1.	402	Pöppke, Maria	SV	Althengstett	293,8	(7iZ)	91	94	94	279	NR
2.	428	Schlag, Gudrun	SV	Wimsheim	287,9	(6iZ)	96	92	89	277	
3.	395	Könneker, Waltraud	SV	Wimsheim	271,6	(3iZ)	91	79	88	258	

Bezirksmeisterschaft 2016

1.43.70 KK 50 m Zielfern Aufgel. - Seniorenklasse A Mannschaftsergebnisse

1.	SV	Rohrdorf	287	864	

1.43.70 KK 50 m Zielfern Aufgel. - Seniorenklasse A Einzelergebnisse

1.	434	Sigle, Hartmut	SGi	Korb-Steinreinach	305,0	(12iZ)	98	95	99	292	
2.	448	Bühler, Rainer	SV	Rohrdorf	304,9	(14iZ)	96	98	97	291	
3.	447	Rupp, Karl-Heinz	SV	Rohrdorf	301,9	(11iZ)	97	97	96	290	
4.	438	Schneider, Ewald	SKam	Dachtel	302,5	(13iZ)	95	97	96	288	
5.	433	Leichter, Herwig	SGes	Esslingen	299,1	(11iZ)	97	95	94	286	
6.	431	Ulbrich, Gerd	SGi	Stuttgart	297,8	(10iZ)	93	97	94	284	
7.	446	Bechtold, Hermann	SV	Rohrdorf	300,2	(9iZ)	96	93	94	283	
8.	437	Futter, Robert	SV	Althengstett	287,2	(3iZ)	91	94	90	275	
9.	450	Hansinger, Egon	SGes	Stuttgart-Münster	285,2	(5iZ)	87	89	93	269	

1.43.71 KK 50 m Zielfern Aufgel. - Damenseniorenklasse A Einzelergebnisse

1.	439	Mayer, Anne Ursula	SKam	Dachtel	306,7	(13iZ)	100	97	98	295	NR
2.	451	Peisker, Angelika	SV	Mönchberg	301,1	(11iZ)	95	97	95	287	

1.43.72 KK 50 m Zielfern Aufgel. - Seniorenklasse B Mannschaftsergebnisse

1.	SV	Althengstett	295	876	NR
2.	SV	Althengstett 2	292	839	

1.43.72 KK 50 m Zielfern Aufgel. - Seniorenklasse B Einzelergebnisse

1.	440	Haufe, Siegfried	SV	Althengstett	308,6	(19iZ)	96	98	100	294	NR
2.	432	Rieth, Kurt	SGi	Stuttgart	306,8	(12iZ)	98	97	98	293	
3.	436	Schneider, Herbert	SKam	Dachtel	305,5	(13iZ)	98	97	97	292	
4.	442	Schnattinger, Herbert	SV	Althengstett	304,2	(11iZ)	94	97	97	288	
5.	435	Faschko, Franz	SV	Althengstett	302,2	(12iZ)	96	94	97	287	
6.	445	Kopp, Werner	SV	Althengstett	287,1	(6iZ)	91	87	96	274	

1.43.73 KK 50 m Zielfern Aufgel. - Damenseniorenklasse B Einzelergebnisse

1.	441	Grossmann-Mast, Gisela	SV	Althengstett	307,5	(16iZ)	97	99	98	294	NR

1.43.74 KK 50 m Zielfern Aufgel. - Seniorenklasse C Einzelergebnisse

1.	443	Zeiler, Kurt	SV	Althengstett	297,0	(7iZ)	94	92	96	282	

1.43.75 KK 50 m Zielfern Aufgel. - Damenseniorenklasse C Einzelergebnisse

1.	444	Pöppke, Maria	SV	Althengstett	297,2	(10iZ)	91	92	100	283	NR

Bezirksmeisterschaft 2016

1.44.70 KK Gewehr ZF 100m Auflage - Seniorenklasse A Mannschaftsergebnisse

1.	SV	Rohrdorf	297	887

1.44.70 KK Gewehr ZF 100m Auflage - Seniorenklasse A Einzelergebnisse

1.	463	Bechtold, Hermann	SV	Rohrdorf	100	99	99	298	
2.	462	Ulbrich, Gerd	SGi	Stuttgart	97	100	100	297	
3.	465	Bühler, Rainer	SV	Rohrdorf	98	99	99	296	
4.	458	Sigle, Hartmut	SGi	Korb-Steinreinach	98	99	99	296	
5.	460	Schneider, Ewald	SKam	Dachtel	97	98	100	295	
6.	464	Rupp, Karl-Heinz	SV	Rohrdorf	97	97	99	293	
7.	459	Futter, Robert	SV	Althengstett	98	97	97	292	
8.	457	Leichter, Herwig	SGes	Esslingen	96	95	98	289	

1.44.71 KK Gewehr ZF 100m Auflage - Damenseniorenklasse A Einzelergebnisse

1.	461	Mayer, Anne Ursula	SKam	Dachtel	100	100	100	300	NR

1.44.72 KK Gewehr ZF 100m Auflage - Seniorenklasse B Mannschaftsergebnisse

1.	SV	Althengstett	297	885

1.44.72 KK Gewehr ZF 100m Auflage - Seniorenklasse B Einzelergebnisse

1.	454	Faschko, Franz	SV	Althengstett	100	99	100	299	
2.	449	Haufe, Siegfried	SV	Althengstett	99	100	99	298	
3.	451	Schnattinger, Herbert	SV	Althengstett	97	98	100	295	
4.	455	Kopp, Werner	SV	Althengstett	98	97	99	294	
5.	448	Rieth, Kurt	SGi	Stuttgart	97	99	98	294	
6.	456	Schneider, Herbert	SKam	Dachtel	97	93	97	287	

1.44.73 KK Gewehr ZF 100m Auflage - Damenseniorenklasse B Einzelergebnisse

1.	450	Grossmann-Mast, Gisela	SV	Althengstett	97	97	98	292	NR

1.44.74 KK Gewehr ZF 100m Auflage - Seniorenklasse C Einzelergebnisse

1.	453	Zeiler, Kurt	SV	Althengstett	97	97	97	291	
2.	452	Nesich, Giuliano	SGes	Stuttgart-Mühlhausen	96	95	97	288	

Bezirksmeisterschaft 2016

1.60.10 KK 3 x 40 - Herrenklasse — Mannschaftsergebnisse

1.	SV	Ebhausen	261 3262

1.60.10 KK 3 x 40 - Herrenklasse — Einzelergebnisse

1.	467	Huzel, Tobias	SV	Rohrdorf	98	98	89	93	92	92	1127
2.	470	Ballhorn, Ralph	SV	Hirschlanden	98	97	91	89	91	88	1106
3.	474	Kelemen, Thomas	SV	Ebhausen	99	94	82	90	86	85	1105
4.	469	Rieth, Kurt	SGi	Stuttgart	97	95	85	80	88	85	1092
5.	473	Braun, Thomas	SV	Ebhausen	97	95	91	86	88	86	1088
6.	475	Kaiser, Stephan	SV	Ebhausen	91	96	86	86	84	90	1069

0.00.00 KK 3 x 40 - Juniorenklasse A männlich — Mannschaftsergebnisse

1.	SV	Rohrdorf	269 3374

1.60.40 KK 3 x 40 - Juniorenklasse A männlich — Einzelergebnisse

1.	477	Festerling, Robin	SV	Rohrdorf	97	100	95	95	95	91	1143
2.	478	Appenzeller, Marco	SV	Rohrdorf	100	98	90	90	92	91	1120
3.	472	Schmidtke, Simon	SV	Rohrdorf	94	97	85	86	90	87	1111
	476	Pfaff, Kevin	SV	Rohrdorf	98	94	85	92	91	91	1109

1.60.42 KK 3 x 40 - Juniorenklasse B männlich — Einzelergebnisse

1.	466	Krauß, Nico	SV	Rötenbach	96	94	90	93	85	81	1099

SV Rohrdorf gibt Spitzenplatzgleich wieder ab

Sportschiessen: SV Rohrdorf gibt Spitzenplatzgleich wieder ab

Quelle: Von Schwarzwälder-Bote 11.05.2016 – 21:01 Uhr

(amk). Nur von kurzer Dauer war die Freude der Rohrdorfer Kleinkaliberschützen über die Tabellenführung in der neu formierten Kreisliga.

Diese setzt sich zusammen aus Vereinen der Kreise Calw, Böblingen und Leonberg. Der bisherige Spitzenreiter SV Rohrdorf kam beim SSV Calmbach mit 754:768 Ringen regelrecht unter die Räder und ist jetzt Tabellendritter. Die Spitze übernommen hat der bisherige Tabellenzweite, der SV Mönchberg, der in Heimsheim in der Besetzung Gerhard Broos (266), Hans-Peter Brenner (259) und Philipp Kurz (253) mit 778:752 Ringen gewann. Neu auf Rang zwei ist der SV Ebhausen III, der mit dem Wertungstrio Nico Krauß (276), Stephan Kaiser (272) und Markus Haas (245) bei seinem Heimkampf gegen den GSG Nufringen I mit 793:735 Ringen eine neue Ligabestmarke aufgestellt hat. Platz vier ist zumindest vorübergehend doppelt belegt. Sowohl der SSV Calmbach mit Roland Bott (262), Joachim Gebhard (259) und Andreas Kröner (247) als auch die SSGi Magstadt konnten sich gegenüber dem Rundenstart verbessern und weisen nach dem 2. Wettkampftag jeweils 1517 Ringe auf. Tabelle: 1. SV Mönchberg 1569 Ringe; 2. SV Ebhausen III 1557; 3. SV Rohrdorf II 1550; 4. SSV Calmbach 1517; 4. SSGi Magstadt 1517; 6. SV Heimsheim 1477 7. GSG Nufringen 1474; 8. GSG Nufringen II 1447.

Einladung Pokalschießen 4. + 5. Juni 2016

Termin: 04.06.2016 bis 05.06.2016

Ort: Schützenhaus

Das Pokalschießen findet am Wochenende 4. und 5. Juni wie gewohnt im schönen Schützenhaus statt. Wieder sind alle Rohrdorferinnen und Rohrdorfer, sowie Vereine und sonstige Institutionen herzlichst eingeladen.

Natürlich wieder mit Hocketse und Hüpfburg. Mit Stockbrot vom offenen Feuer, Pommes, Rote Wurst, Steaks und Bier vom Faß uvm. Am Sonntag das beliebte Schaschlik und natürlich Kaffee und Kuchen.

Pokale warten für die Herren- und Damenmannschaften. Und neu in diesem Jahr, wird es eine offene Klasse geben (Männlein und Weiblein gemischt), in der das Einzelergebnis ermittelt wird. Hier wird es möglich sein, daß für den Einzelwettbewerb ein Nachkauf möglich ist. Teilnahme ab 14 Jahren. Nur für Freizeit- oder nicht mehr aktive Schützinnen und Schützen. Auch das beliebte Ehrenscheibenschießen findet natürlich wieder statt. Dieses Jahr mit einem speziellem Auflageschießen. Lassen sie sich überraschen.

Am Sonntag freuen wir uns auf das Oldtimertreffen. Wir laden alle Freunde der nostalgischen Fahrzeuge herzlichst ein. Wer am Sonntag mit seinem historischen Fahrzeug (vor Bj. 1980) vorbeikommt, erhält einen Verzehrbon gratis!

Lassen sich diese tolle Veranstaltung nicht entgehen!

Trainingsmöglichkeiten: Mittwoch 1.6., Freitag 3.6. – jeweils 18:30-20:30 Uhr. Oder nach Absprache.

Schießzeiten: Samstag 16-20 Uhr und Sonntag 9-17 Uhr. Die Siegerehrung wird am Sonntag gegen 18 Uhr stattfinden.

Mannschaftsmeldungen können direkt im Schützenhaus oder per eMail: sv@rohrdorf.net abgegeben werden. Der Schützenverein Rohrdorf freut sich auf ihr Kommen mit ihrer ganzen Familie. Unter http://sv.rohrdorf.net/pokalschiessen/ gibt es mehr Informationen.

Pokalschießen 05.06.2016











Pokalschießen 05.06.2016











Pokalschießen 05.06.2016












Pokalschießen 05.06.2016














Pokalschießen 05.06.2016














Pokalschießen 05.06.2016




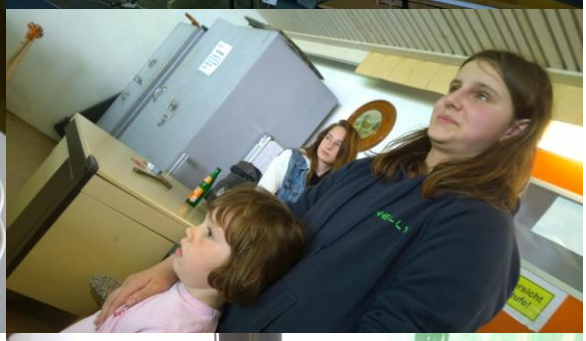









Pokalschießen 05.06.2016











Pokalschießen 05.06.2016









SV Rohrdorf auf Rang zwei

Quelle: Von Albert M. Kraushaar 22.06.2016 – 10:17 Uhr



Max Schönle feierte mit dem jungen Team des SV Rohrdorf die beste Mannschaftsleistung der laufenden Saison. Foto: Kraushaar

Der Titelverteidiger ist wieder da: Dank der zweitbesten Teamleistung von 1729 Ringen holte sich der SV Ebhausen mit Lisa Müller (586), Ramon Kugele (581) und Lisa Frank (559) beim vierten Anlauf die Tabellenführung in der Kleinkaliber-Landesliga vom bisherigen Spitzeneiter SV Geifertshofen (1712 Ringe) zurück. Noch ist der Vorsprung mit fünf Ringen minimal, aber in der derzeitigen Verfassung dürften die Ebhausener in der Lage sein, den bei zwei noch ausstehenden Wettkämpfen zu halten. Noch besser war nur der SV Wiesensteig (1734), aber der liegt auf Rang vier schon 24 Ringe hinter der Spitze zurück.

Zweitbester Kreisvertreter ist der SV Rohrdorf, der sich mit seiner besten Saisonleistung von 1699 Ringen auf Rang acht vorgeschoben hat. Dagegen befinden sich die Teams aus Simmozheim (1658/Rang 11) und Oberlengenhardt (1665/Rang 15) im Rückwärtsmodus. SV Ebhausen – SV Simmozheim 1729:1658. Nach ihrer Ligabestmarke vom dritten Wettkampftag (1738 Ringe) zeigte sich der amtierende Meister aus Ebhausen erneut in guter Verfassung. Vor allem die beiden Nationalkader-Schützinnen Lisa Müller (586 Ringe) und Ramona Kugele (584) zeigten absoluten Spitzenschießsport. Leicht unter ihrem bisherigen Schnitt, aber für eine Nachwuchsschützin immer noch auf sehr hohem Niveau: Lisa Frank mit 559 von 600 möglichen Ringen auf der dritten Wertungsposition. Nicht unter das Wertungstrio geschafft haben es Thomas Kelemen (553 Ringe) und Andreas Kugele (538). Bei Simmozheim lag die bisherige Nummer eins Michael Somiesky mit 556 Ringen weit unter seinem Schnitt, dazu mussten die Gäste auf Andre Kolb und Timo Dörflinger verzichten. Ohne Alternativen zogen sich Benjamin Kammerer (555 Ringe) und Florian Mauer (547)

noch einigermaßen respektabel aus der Affäre. SV Oberlengenhardt – SV Rohrdorf 1658:1699. Personell nicht auf Rosen gebettet ist der SV Oberlengenhardt. Der musste nach dem Ausfall von Martina Haas und Tobias Kretschmar auf Tamara Pfrommer (548) zurückgreifen, die zusammen mit Katja Bayerbach (551) und Sabrina Kalb (566) das Teamergebnis rettete. Beim SV Rohrdorf sah das ganz anders aus: EM-Teilnehmer Gregor Stabel mit einer starken Leistung von 578 Ringen, dazu blieben Simon Schmidtke (561) und Max Schönle (560) jeweils über ihrem bisherigen Schnitt. Das zusammen ergab die beste Saisonleistung der jungen Rohrdorfer Mannschaft.

Bei der Einzelwertung führt der für die Olympischen Spiele in Rio qualifizierte es Ebhausener – derzeit bei seinem Heimatverein SSV Mundelsheim – mit 2339 Ringen vor Lisa Müller (2329/SV Ebhausen) und Denis Weingart (2323/SSV Leingarten). Kerstin Kohler aus Dachtel, derzeit für den SV Stetten am Start, rückte mit der drittbesten Tagesleistung von 585/2298 Ringe auf Rang sieben vor. Michael Somiesky fiel mit 2270 Ringen auf Rang zehn zurück. Nicht weit von der Top Ten entfernt: Sabrina Kalb (SV Oberlengenhardt/ 2265/Rang 14) und Lisa Frank (SV Ebhausen/2261/Rang 16).

SV Ebhausen III muss seinen Platz an der Sonne räumen

Quelle: Von Albert M. Kraushaar 30.06.2016 – 10:04 Uhr



Ein paar Ringe fehlten Manfred Klotz und dem SV Rohrdorf im Derby gegen Ebhausen III. Foto: Kraushaar

Das Bäumchen-wechsel-dich- Spiel an der Tabellenspitze der Kleinkaliber-Kreisliga hält weiter an: Zum Start der Rückrunde versucht sich jetzt der SV Mönchberg auf dem Platz an der Sonne. Das Team vom Schönbuchrand erzielte mit 792 Ringen die tagesbeste Teamleistung und konnte damit den bisherigen Spitzenreiter SV Ebhausen III (786) wegen einem einzigen Ring verdrängen. Neu auf Rang drei ist der SSV Calmbach, dem mit 784 Ringen die dritte Steigerung in Folge gelang.

SV Ebhausen III – SV Rohrdorf II 786:764. Einmal mehr zeigte sich der zweifache deutsche Schüler- und Jugendmeister Nico Krauß (273 Ringe) als Matchwinner. Zusammen mit Stephan Kaiser (260) und Markus Haas (253) sorgte er dafür, dass die Liga trotz Führungswechsel an der Spitze spannend bleibt. Die Gäste zeigten sich im Derby zwar leicht verbessert, konnten mit Manfred Klotz (262), Volker Held (260) und Claudio Como (242) jedoch noch nicht an ihre Auftaktleistung anknüpfen.

SSV Calmbach – GSG Nufringen 784:746. Die Enztäler entwickeln sich immer mehr zum Team dieser Saison. Nach den 749 Ringen zum Saisonstart gelang Joachim Gebhard (263), Roland Bott (263) und Andreas Kröner (258) beim Start der Rückrunde die dritte Steigerung in Folge. Positiv auch die Entwicklung der GSG Nufringen, derzeit einziger Verein im Schützenkreis Böblingen, der zwei Kleinkaliberteams auf die Beine stellen kann. Im Enztal konnten sich Tim Junker (254), Kevin Hermann (249) und Florian Junker (243) trotz der Niederlage über ihre beste Saisonleistung freuen.

SSGi Magstadt – SV Mönchberg 781:791. Der Vergleich zwischen dem Liganeuling und dem Bezirksliga-Absteiger entwickelte sich sportlich zum Match des Tages. Beide Teams kamen zum Rückrundenstart richtig gut auf die Beine, wobei Markus und Annemarie Schmidt (266/257) sowie Christhard Junge (259) für die Magstädter und Gerhard Broos (267), Hans-Peter Brenner (268) und Philipp Kurz (257) jeweils die eigenen Teambestmarken verbesserten.

SV Heimsheim – GSV Nufringen II 700:655. Ganz so intensiv ging es im Kellerduell der Liga nicht zu. Im Gegenteil, beide Teams übten sich im Ausloten ihrer Negativgrenzen, wovon in erster Linie die GSG Nufringen profitierte. Die konnte im Kampf um die Rote Laterne die Heimsheimer überflügeln. Allerdings unter Mithilfe der Schleglerstädter, bei denen lediglich Kevin Rössle (250) und Volker Herrlinger (258) mit ihren Leistungen zufrieden sein konnten. Ohne Uwe Tannert fehlte jedoch eine wichtige Stütze im Team, die Roland Rössle (192) nicht ersetzen konnte. Auch bei Nufringen II blieben noch einige Wünsche offen. Thomas und Jürgen Werz (225/235) kamen in Heimsheim überhaupt nicht zurecht, Benjamin Keppler (195), Carsten Stiepek (154) und Frederik Stiepek (159) befinden sich noch in der Lernphase.

Damit blieb es an Oberschützenmeister Gerd Hermann hängen, der nach gefühlt 30 Jahre wieder sein Kleinkalibergewehr ausgegraben hatte. Er komplettierte mit 209 Ringen das Wertungstrio. Einzelwertung: Mit dem Rückrundenstart konnte Nico Krauß vom SV Ebhausen III mit 1097 Ringen seine Führung in der Einzelwertung auf die beiden Mönchberger Gerhard Broos ausbauen. Der zweifache deutsche Schüler- und Jugendmeister ist im Schnitt fast zehn Ringe besser als die Verfolger Gerhard Broos (1063) und Hans Peter Brenner (1060) weiter ausbauen. Stephan Kaiser vom SV Ebhausen III fiel mit 1053 Ringen auf Rang vier zurück, Roland Bott vom SSV Calmbach konnte seinen fünften Platz knapp gegen Manfred Klotz (Rohrdorf) und Joachim Gebhard (SSV Calmbach) verteidigen. Die restlichen drei Top-Ten-Plätze belegen Markus und Annemarie Schmidt sowie Christhard Junge von der SSGi Magstadt.

Ergebnisliste Einzel (Offene Klasse)

"nur EINZELWERTUNG" = Einzelstarter oder Nachkauf getätigt

Rang	Name	Vorname	Mannschaft	E1	E2	E3	Wertung	Ergebnis
1	**Deuble**	Marcel	Bauwagen Rohrdorf	50	50	45	100.50.50.45.00	**100**
2	**Lenz**	Hermann	Feuerwehr Herren 1	49	47	45	096.49.47.45.00	**96**
3	**Braun**	Roland	nur EINZELWERTUNG	48	47	45	095.48.47.45.00	**95**
4	**Matthis**	Martin	Feuerwehr Herren 1	48	47	44	095.48.47.44.00	**95**
5	**Göbel**	Stephan	Vorstände SG	48	47	35	095.48.47.35.00	**95**
6	**Olariu**	Aurica	nur EINZELWERTUNG	50	44	39	094.50.44.39.00	**94**
7	**Stark**	Thomas	nur EINZELWERTUNG	48	46	43	094.48.46.43.00	**94**
8	**Nikolic**	Damir	nur EINZELWERTUNG	47	47	44	094.47.47.44.00	**94**
9	**Schmidtke**	Michael	nur EINZELWERTUNG	47	47	43	094.47.47.43.00	**94**
10	**Flik**	Mark-Daniel	Feuerwehr Herren 2	48	45	44	093.48.45.44.00	**93**
11	**Seeger**	Simon	Feuerwehr Herren 1	47	46	42	093.47.46.42.00	**93**
12	**Luible**	Sabine	Die Schützenmädels	48	44	42	092.48.44.42.00	**92**
13	**Höng**	Peter	SEUFFER aktiv - Die Herren 1	47	45	43	092.47.45.43.00	**92**
14	**Krupka**	Tanja	Luxholm Stairs	47	45	38	092.47.45.38.00	**92**
15	**Meier**	Michaela	SEUFFER aktiv - Die Damen	47	45	37	092.47.45.37.00	**92**
16	**Epple**	Ferdinand	SV Gündringen AH	46	46	45	092.46.46.45.00	**92**
17	**Renz**	Luisa	Familie Renz	49	42	40	091.49.42.40.00	**91**
18	**Haizmann**	Marc	Luxholm Treppen	48	43	43	091.48.43.43.00	**91**
19	**Hauser**	Lynn	nur EINZELWERTUNG	47	44	43	091.47.44.43.00	**91**
20	**Held**	Berit	Gründelhof Team	46	45	45	091.46.45.45.00	**91**
21	**Schmelzle**	Fabian	nur EINZELWERTUNG	46	45	42	091.46.45.42.00	**91**
22	**Brunner**	Andrea	Die Schützenmädels	46	45	41	091.46.45.41.00	**91**
23	**Seydt**	Fabian	SEUFFER aktiv - Die Herren 1	46	45	36	091.46.45.36.00	**91**
24	**Großhans**	Walter	Liederkranz Rohrdorf	48	42	39	090.48.42.39.00	**90**
25	**Lagger**	Heike	Feuerwehr Damen	47	43	42	090.47.43.42.00	**90**
26	**Haag**	Helmut	Liederkranz Rohrdorf	47	43	39	090.47.43.39.00	**90**
27	**Meyer**	Christopher	nur EINZELWERTUNG	46	44	43	090.46.44.43.00	**90**
28	**Scheef**	Alexandra	Feuerwehr Damen	46	44	43	090.46.44.43.00	**90**
29	**Hübner**	Peter	SEUFFER aktiv - Die Herren 2	45	45	43	090.45.45.43.00	**90**
30	**Röhm**	Frank	Shaa häbbi Kaadaavr	45	45	42	090.45.45.42.00	**90**
31	**Wacker**	Andreas	SEUFFER aktiv - Die Herren 1	47	42	41	089.47.42.41.00	**89**
32	**Gleich**	Norman	Shaa häbbi Kaadaavr	47	42	38	089.47.42.38.00	**89**
33	**Schulz**	Sabrina	SEUFFER aktiv - Die Damen	46	43	43	089.46.43.43.00	**89**
34	**Wolff**	Matthias	Luxholm Treppen	46	43	41	089.46.43.41.00	**89**
35	**Seeger**	Karlheinz	nur EINZELWERTUNG	46	43	40	089.46.43.40.00	**89**
36	**Herb**	Ulrich	Voba	46	43	37	089.46.43.37.00	**89**
37	**Hoch**	Cornelia	Luxholm Stairs	45	44	43	089.45.44.43.00	**89**
38	**Sackmann**	Karl	Liederkranz Rohrdorf	45	44	41	089.45.44.41.00	**89**
39	**Deutschle**	Tom	Bauwagen Rohrdorf	45	44	41	089.45.44.41.00	**89**
40	**Renz**	Daniel	Familie Renz	47	41	38	088.47.41.38.00	**88**
41	**Arras**	Michael	Feuerwehr Herren 2	46	42	42	088.46.42.42.00	**88**
42	**Gleich**	Roger	nur EINZELWERTUNG	46	42	40	088.46.42.40.00	**88**
43	**Zipperer**	Tobias	Gäuschützen	45	43	43	088.45.43.43.00	**88**
44	**Nikolic**	Zeljko	EU-Schützen	44	44	44	088.44.44.44.00	**88**
45	**Haizmann**	Michaela	Gründelhof Team	47	40	37	087.47.40.37.00	**87**

Rang	Name	Vorname	Mannschaft	E1	E2	E3	Wertung	Ergebnis
46	**Lohrer**	Günter	SV Gündringen AH	45	42	38	087.45.42.38.00	**87**
47	**Markert**	Steffen	Vorstände SG	44	43	42	087.44.43.42.00	**87**
48	**Nikolic**	Kristina	nur EINZELWERTUNG	44	43	36	087.44.43.36.00	**87**
49	**Pejakovic**	Dominik	nur EINZELWERTUNG	47	39	35	086.47.39.35.00	**86**
50	**Roller**	Florian	SEUFFER aktiv - Die Herren 2	45	40	41	086.45.41.40.00	**86**
51	**Schulz**	Axel	SEUFFER aktiv - Die Herren 3	45	41	37	086.45.41.37.00	**86**
52	**Dengler**	Martina	Gäuschützen	43	43	42	086.43.43.42.00	**86**
53	**Gerstner**	Harald	Luxholm Treppen	43	43	41	086.43.43.41.00	**86**
54	**Latraider**	Stanislaw	nur EINZELWERTUNG	44	41	36	085.44.41.36.00	**85**
55	**Held**	Christine	Die Schützenmädels	44	41	36	085.44.41.36.00	**85**
56	**Zipperer**	Sarah	Gäuschützen	43	42	41	085.43.42.41.00	**85**
57	**Hoser**	Daniela	SEUFFER aktiv - Die Damen	43	42	41	085.43.42.41.00	**85**
58	**Schulz**	Patrick	SEUFFER aktiv - Die Herren 3	43	42	40	085.43.42.40.00	**85**
59	**Fidelak**	Anette	Shaa häbbi Kaadaavr	43	42	40	085.43.42.40.00	**85**
60	**Schmidt**	Dieter	SEUFFER aktiv - Die Herren 2	43	42	39	085.43.42.39.1	**85**
61	**Keppler**	Jürgen	SEUFFER aktiv - Die Herren 2	43	42	39	085.43.42.39.00	**85**
62	**Renz**	Thomas	Familie Renz	43	42	39	085.43.42.39.00	**85**
63	**Gillhuber**	Max	Vorstände SG	43	42	38	085.43.42.38.00	**85**
64	**Renz**	Julian	Familie Renz	45	39	36	084.45.39.36.00	**84**
65	**Alber**	Josua	Bauwagen Rohrdorf	44	40	39	084.44.40.39.00	**84**
66	**Rutz**	Wolfgang	Sumpfblume	43	41	35	084.43.41.35.00	**84**
67	**Helber**	Eva	Feuerwehr Damen	42	42	38	084.42.42.38.00	**84**
68	**Klumpp**	Manuel	Vorstände SG	43	40	33	083.43.40.33.00	**83**
69	**Lenz**	Anna-Lena	Feuerwehr Damen	42	41	40	083.42.41.40.00	**83**
70	**Helber**	Manfred	Feuerwehr Herren 1	42	41	40	083.42.41.40.00	**83**
71	**Wacker**	Tatjana	SEUFFER aktiv - Die Damen	42	41	40	083.42.41.40.00	**83**
72	**Treiber**	Frank	SEUFFER aktiv - Die Herren 1	42	41	39	083.42.41.39.00	**83**
73	**Dengler**	Heiko	Gäuschützen	42	40	33	082.42.40.33.00	**82**
74	**Lagger**	Florian	Feuerwehr Herren 2	44	37	36	081.44.37.36.00	**81**
75	**Mergenthaler**	Bernd	Feuerwehr Herren 2	41	40	40	081.41.40.40.00	**81**
76	**Dingler**	Hermann	Liederkranz Rohrdorf	41	40	38	081.41.40.38.00	**81**
77	**Müller**	Rebecca	Luxholm Stairs	41	38	38	079.41.38.38.00	**79**
78	**Schmidt**	Nelly	Die Schützenmädels	42	36	22	078.42.36.22.00	**78**
79	**Renz**	Rudi	SV Gündringen AH	38	37	30	075.38.37.30.00	**75**
80	**Bühler**	Armin	Voba	37	37	26	074.37.37.26.00	**74**
81	**Haizmann**	Kathrin	Gründelhof Team	36	35	30	071.36.35.30.00	**71**
82	**Batista Luis**	Marco	Bauwagen Rohrdorf	36	34	17	070.36.34.17.00	**70**
83	**Held**	Leonie	Voba	35	35	34	070.35.35.34.00	**70**
84	**Teufel**	Florian	Sumpfblume	35	30	25	065.35.30.25.00	**65**

Ergebnisliste Mannschaften Herren/ Mixed

Rang	Mannschaft	Wertung	Ergebnis
1	Feuerwehr Herren 1	284.144.140.131	284
2	Luxholm Treppen	273.141.132.127	273
3	Bauwagen Rohrdorf	273.139.134.125	273
4	SEUFFER aktiv - Die Herren 1	272.140.132.120	272
5	Liederkranz Rohrdorf	269.140.129.119	269
6	Vorstände SG	267.135.132.115	267
7	EU-Schützen	266.136.130.125	266
8	Familie Renz	264.139.125.117	264
9	Shaa häbbi Kaadaavr	264.135.129.120	264
10	Feuerwehr Herren 2	262.138.124.122	262
11	SEUFFER aktiv - Die Herren 2	261.133.128.122	261
12	Gäuschützen	259.131.128.126	259
13	SV Gündringen AH	254.129.125.113	254
14	Sumpfblume	236.123.113.101	236
15	Voba	233.118.115.097	233
16	SEUFFER aktiv - Die Herren 3	171.088.083.077	171

Ergebnisliste Mannschaften Damen

Rang	Mannschaft	Wertung	Ergebnis
1	Die Schützenmädels	268.138.130.119	268
2	Gründelhof Team	266.138.128.125	266
3	SEUFFER aktiv - Die Damen	266.136.130.121	266
4	Feuerwehr Damen	264.135.129.123	264
5	Luxholm Stairs	263.136.127.107	263

Familiengrillabend 17.06.2016


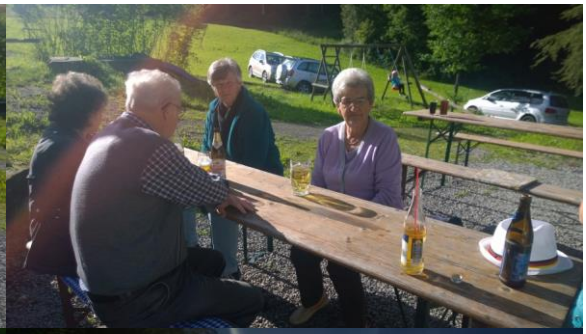






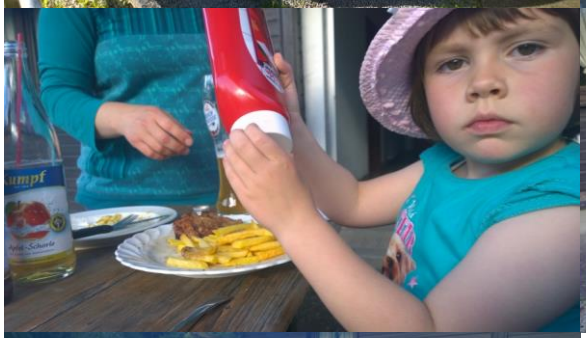





Medaillengewinner 100 m Auflage



In der Mitte: Gisela Grossmann - Mast SV Altgengstett.
Sie erzielte zwei neue Landesrekorde



Medaillengewinner 100 m ZF Auflage

KK 100m Auflage

Seniorenklasse A Mannschaft

1. SV Rohrdorf	890
2. SK Oberböbingen	887
3. SG Schramberg	882

Seniorenklasse A

1. Leichter, Herwig SGi Stuttgart	299
2. Bühler, Rainer SV Rohrdorf	299
3. Schuhmacher, Dieter SK Oberböbingen	299

Damenseniorenklasse A

1. Mayer, Anne Ursula SK Dachtel	297
2. Meyle, Helga Angelika SSV Mundelsheim	292
3. Nürnberg-Nienhaus, Ramona SGi Rottweil	291

Seniorenklasse B Mannschaft

1. SV Althengstett	899 NR
2. SG Niederstotzingen II	891
3. SG Schramberg	888

Seniorenklasse B

1. Römer, Peter SGes Niederstotzingen	300 RE
2. Haufe, Siegfried SV Althengstett	300
3. Schnattinger, Herbert SV Althengstett	299

Damenseniorenklasse B

1. Grossmann-Mast, Gisela SV Althengstett	300 NR
2. Hattler, Monika SGi Rottweil	297
3. Peters, Irmgard KKSV Braunenweiler	294

Seniorenklasse C

1. Spörer, Martin SG Niederstotzingen	298
2. Schäfer, Friedolin SGi Hechingen	298
3. Löffler, Hans-Peter SGi Ravensburg	298

Damenseniorenklasse C

1. Schlag, Gudrun SV Wimsheim	291 NR
2. Könneker, Waltraud SV Wimsheim	253

KK 100m ZF Auflage

Seniorenklasse A Mannschaft

1. SV Rohrdorf	888
2. SG Schramberg	883
3. SV Urach	865

Seniorenklasse A

1. Kraus, Rolf SGes Niederstotzingen	299
2. Bühler, Rainer SV Rohrdorf	298
3. Kuhner, Markus SGes Schramberg	298

Damenseniorenklasse A

1. Mayer, Anne Ursula SK Dachtel	296
2. Meyle, Helga Angelika SSV Mundelsheim	288

Seniorenklasse B

1. Haufe, Siegfried SV Althengstett	300
2. Faschko, Franz SV Althengstett	300 RE
3. Stoll, Reinhold SGi Deuchelried	299

Damenseniorenklasse B

1. Grossmann-Mast, Gisela SV Althengstett	299 NR
2. Hattler, Monika SGi Rottweil	294

Seniorenklasse C

1. Spörer, Martin SGes Niederstotzingen	299
2. Volkwein, Chrysostomus SGi Deuchelried	296
3. Walter, Klaus-Peter SGi Hechingen	296

Meisterehrung 2016 in Ludwigsburg-Plugfelden

Nahezu 100 Sportler und Sportlerinnen mit ihren Angehörigen nahmen an der Meisterehrung des Württ. Schützenverbandes teil, die erneut in der Bürgerhalle in Ludwigsburg-Pflugfelden stattfand.

Eröffnet wurde die Veranstaltung von Landesoberschützenmeisterin Hannelore Lange:



Liebe Gäste unserer Meisterehrung 2016,

es ist mir eine große Freude, sie alle hier bei unserer Meisterehrung willkommen zu heißen.
Der olympische Geist, die olympischen Erfolge haben uns einen Aufwind gegeben, sie haben uns in diesem Jahr eine Vielzahl von Erfolgen gebracht, die wir heute gemeinsam feiern dürfen.
Vorausschauend möchte ich mir wünschen, dass von unserem Schulungszentrum, das wir Mitte 2017 in Betrieb nehmen werden, der gleiche Motivationsschub ausgeht. Wir schaffen mit diesem Schulungszentrum die besten Bedingungen für Leistungs- und Breitensport, wir alle freuen uns schon darauf.
Diese Erfolge werden wir nach den neuen Förder-Strukturen, die der DOSB heute beschlossen hat, brauchen, wenn wir weiterhin Fördergelder erhalten möchten. Ich bin zuversichtlich, dass unser Verband mit Euch zusammen den neuen Anforderungen gerecht wird!

Aber zurück zu den Erfolgen: Es ist schon ein sehr großer nationaler Erfolg, wenn wir uns bei der Deutschen Meisterschaft im Medaillen-Ranking der Verbände auf dem dritten Platz hinter Bayern und Hessen eingefunden haben, das war lange nicht mehr der Fall und ist deshalb auch besonders zu erwähnen.

Auch die Internationalen Erfolge werden bei den Ehrungen heute einen großen Teil darstellen, es war also durchaus ein erfolgreiches Jahr für unsere Schützinnen und Schützen, und damit für uns alle.
Wir freuen uns, dass sie alle diese Erfolge mit uns feiern und unseren Sportlern für alles, was sie für den Sport auf sich nehmen, damit ihre Anerkennung aussprechen.
Die Förderung des Sports, der Sportler erleben wir im Bereich der Sportgeräte, der Schießkleidung, der Ehrenzeichen und durch direkte Maßnahmen.

Es ist mir eine besondere Ehre in unserer Mitte zu begrüßen:
Herr Michael Westinger von Feinwerkbau
Familie Sauer von Sauer Schießsportbekleidung
Herr Lerche von der Ergo-Versicherung
Familie Klenk von der Firma Klenk

Unter unseren Gästen ist auch unser Ehrenmitglied Hans Martin Köngeter, Mitglieder des Landesschützenmeisteramtes, der Bezirke und der Kreise, auch euch ein herzlicher Willkommensgruß.
Unsere Mitarbeiter der Geschäftsstelle sorgen für einen reibungslosen Ablauf, ihnen gilt mein besonderer Dank für die Organisation.
Im letzten Jahr haben wir uns für eine Änderung im Ablauf der Meisterehrung entschieden, wir haben positives Feedback erhalten, und so freue ich mich, dass wir auch in diesem Jahr den Moderator Uwe Knapp für diese Veranstaltung gewinnen konnten.
Als ehemaliger Stuttgarter, der in Stuttgart Gaisburg aufgewachsen ist, Bundesassistenztrainer Pistole bei DSB ist und bereits bei Bundesliga und DM moderiert hat, ist er ausserdem noch aktiver Sportschütze und Mannschaftsmeister Sportpistole 2016. Inzwischen wohnt er in Quickborn bei Hamburg, wir haben diesem absoluten Fachmann unseres Sports ein Württemberg- Ticket genehmigt und so ist er heute bei uns, herzlich willkommen UWE KNAPP.

Wie bereits im vergangenen Jahr moderierte Uwe Knapp die Veranstaltung in gewohnter professioneller Manier. Die Erfolge der Sportlerinnen und Sportler wurden verlesen, von Landesoberschützenmeisterin Hannelore Lange und Landessportleiter Rainer Hanisch wurde eine Silbermünze überreicht.

Aufgelockert wurde die Verleihung durch Interviews mit einzelnen Sportlern. Besondere Aufmerksamkeit war bei der Proklamation der Schützen des Jahres angesagt, die den Höhepunkt des Abends darstellte. Erneut konnte die ERGO-Versicherung als Sponsor für die Pokale gewonnen werden. Den erfolgreichen Sportlern wurden die Auszeichnungen von Gerd Lerche, Vertreter der ERGO-Gruppe, überreicht.

1.10.10 Luftgewehr - Herrenklasse

1.	SV Ebhausen		1167
	Andreas Kugele	390	
	Thomas Kelemen	389	
	Mark Wegerer	388	
2.	SV Buch		1159
	Tobias Bäuerle	394	
	Louis Fürst	386	
	Markus Köppel	379	
3.	SV Grünmettstetten		1154
	Kai Kocheise	387	
	Daniel Dettling	385	
	Markus Kirchner	382	
4.	SV Rohrdorf		1151
	Tobias Huzel	389	
	Max Schönle	385	
	Maximilian Schwämmle	377	
5.	SV Nordstetten		1142
	Markus Blank	385	
	Steffen Loritz	385	
	Moritz Blank	372	
6.	SSV Bösingen		1142
	Oliver Maier	388	
	Martin Bantle	388	
	Ingo Jauch	366	
7.	SV Altheim/Weihung		1141
	Janis Ott	387	
	Alexander Held	380	
	Maximilian Strauß	374	
8.	SVng Geifertshofen		1140
	Hannes Hummel	386	
	Volker Bächle	378	
	Martin Eberst	376	
9.	SV Wiesensteig		1139
	Michael Wörz	385	
	Tobias Müller	383	
	Markus Lück	371	
10.	SV Egelfingen		1137
	Moritz Neuburger	385	
	Thomas Schneider	376	
	Mario Schweizer	376	
11.	SGi Heilbronner Schützengilde		1136
	Markus Ströbel	381	
	Martin Popp	378	
	Simon Kramer	377	

23.	SGi Aichelberg		1125
	Thomas Gröning	375	
	Stephan Gröning	375	
	Ralf Hammann	375	
24.	SKam Oberböbingen		1121
	Tobias Jänsch	378	
	Marcel Schramm	374	
	Alexander Maier	369	
25.	SV Gründelhardt		1113
	Harald Kolb	382	
	Jochen Kolb	373	
	Christian Massorz	358	
26.	SSV Ochsenberg 2		1113
	Karsten Packeiser	378	
	Thomas Häfele	375	
	Kai Minihoffer	360	
27.	SV Berg		1112
	Andreas Fischer	385	
	Peter Mößlang	381	
	Alexander Bopp	346	
28.	SV Fenken		1108
	Mario Nittel	392	
	Andreas Horn	389	
	Fabian Arszol	327	
29.	SGi Nürtingen		1069
	Martin Zielonka	384	
	Maximilian Schmidt	350	
	Stefan Hermann Schmidt	335	

1.10.10 Luftgewehr - Herrenklasse

1.	Bäuerle, Tobias	SV	Buch	99	99	99	97	394	
2.	Loser, Carsten	SV	Grabenstetten	99	100	99	95	393	
3.	Panchyrz, Fabian	SV	Hirschlanden	97	98	98	99	392	
4.	Welsch, Jonas	SGi	Musberg	98	100	96	98	392	
5.	Hahn, Tobias	SV	Buch	97	99	99	97	392	
6.	Nittel, Mario	SV	Fenken	98	99	98	97	392	
7.	Dierolf, Matthias	SV	Uttenhofen	99	100	98	95	392	
8.	Wunderlich, Marco	SGi	Ailringen	97	99	100	95	391	
9.	Hügler, Benjamin	SGi	Stetten/Rems	96	98	97	99	390	
10.	Kugele, Andreas	SV	Ebhausen	98	97	97	98	390	
11.	Unger, Tom	SV	Süßen	97	97	99	97	390	
12.	Kelemen, Thomas	SV	Ebhausen	96	99	95	99	389	
13.	Horn, Andreas	SV	Fenken	95	99	98	97	389	
14.	Huzel, Tobias	SV	Rohrdorf	98	98	97	96	389	
15.	Schuller, Swen	SGi	Stetten/Rems	99	99	95	96	389	A
16.	Fried, Marlon	SSV	Güglingen	97	96	97	98	388	
17.	Maier, Oliver	SSV	Bösingen	97	96	98	97	388	
18.	Wegerer, Mark	SV	Ebhausen	97	96	98	97	388	
19.	Bantle, Martin	SSV	Bösingen	99	96	97	96	388	
20.	Ulm, Benjamin	SV	Mögglingen	97	99	96	96	388	

21.	Ott, Janis	SV	Altheim/Weihung	95	94	99	99	387
22.	Schlenker, Markus	SV	Möglingen	98	97	94	98	387
23.	Hönle, Frank	SGi	Bühl	96	96	98	97	387
24.	Müller, Tobias	SV	Gruibingen	98	96	96	97	387
25.	Kocheise, Kai	SV	Grünmettstetten	99	97	96	95	387
26.	Hummel, Hannes	SVng	Geifertshofen	95	96	97	98	386
27.	Fürst, Louis	SV	Buch	96	96	96	98	386
28.	Kohler, Andreas	SKam	Dachtel	96	97	97	96	386
29.	Dettling, Daniel	SV	Grünmettstetten	95	95	97	98	385
30.	Fischer, Andreas	SV	Berg	95	96	96	98	385
31.	Bauer, Michael	SV	Jesingen	97	92	99	97	385
32.	Schönle, Max	SV	Rohrdorf	96	95	97	97	385
33.	Neuburger, Moritz	SV	Egelfingen	97	96	95	97	385
34.	Wörz, Michael	SV	Wiesensteig	99	95	94	97	385
35.	Blank, Markus	SV	Nordstetten	95	96	98	96	385
36.	Loritz, Steffen	SV	Nordstetten	97	96	97	95	385
37.	Johannsmeyer, Frank	KKSV	Karsee	95	96	97	96	384
38.	Lang, Patrick	SGi	Oberdischingen	97	94	97	96	384
39.	Maier, Christoph	SGi	Munderkingen	98	95	95	96	384
40.	Somiesky, Michael	SV	Simmozheim	93	99	97	95	384
41.	Zielonka, Martin	SGi	Nürtingen	97	97	96	94	384
42.	Müller, Axel	SV	Berg	98	96	96	94	384
43.	Diem, Florian	SR	Grünkraut	94	93	98	98	383
44.	Rueß, Harald	SV	Regglisweiler-Brand.	94	94	98	97	383
45.	Wolf, Michael	SV	Weil im Schönbuch	96	92	98	97	383
46.	Sommer, Ralf	SV	Altheim/Weihung	94	96	96	97	383
47.	Abt, Martin	SV	Gruibingen	93	98	95	97	383
48.	Müller, Tobias	SV	Wiesensteig	96	96	95	96	383
49.	Wälde, David	SGi	Stuttgart	94	97	97	95	383
50.	Michalczyk, Pascal	SGi	Heilbronner Schützengilde	97	95	96	95	383
51.	Dachs, Stefan	SGi	Reutlingen	95	94	95	98	382
52.	Kolb, Andre	SV	Simmozheim	92	97	96	97	382
53.	Kragler, Michael	SV	Buch	95	95	95	97	382
54.	Kolb, Harald	SV	Gründelhardt	95	97	94	96	382
55.	Denz, Thomas	SV	Oberstetten	97	97	92	96	382
56.	Wirsum, Fabian	SV	Mittelstadt	96	97	94	95	382
57.	Hasenmaier, Kai	SGi	Stuttgart	96	97	95	94	382
58.	Kirchner, Markus	SV	Grünmettstetten	95	97	97	93	382
59.	Ströbel, Markus	SGi	Heilbronner Schützengilde	92	96	96	97	381
60.	Rosenfelder, Tobias	SGes	Schramberg	97	91	96	97	381
61.	Mößlang, Peter	SV	Berg	96	98	90	97	381
62.	Schick, Florian	SGi	Engstingen	96	95	97	93	381
63.	Schmauder, Uwe	SV	Grabenstetten	95	98	96	92	381
64.	Müller, Markus	SV	Buch	93	95	96	96	380
65.	Held, Alexander	SV	Altheim/Weihung	96	92	97	95	380
66.	Dominik, Andreas	SGi	Stuttgart	98	93	94	95	380
67.	Spaedtke, Jan Arvid	SSV	Güglingen	94	95	97	94	380
68.	Schraff, Andreas	SV	Oberteuringen	92	98	96	94	380
69.	Hämmerle, Jochen	KKSV	Karsee	95	98	95	92	380
70.	Knöbl, Simon	SSV	Ehingen	95	93	94	97	379
71.	Augst, Oliver	SAbt	Niederstetten	93	94	96	96	379
72.	Neidlinger, Peter	SV	Altheim/Weihung	94	93	96	96	379
73.	Köppel, Markus	SV	Buch	95	95	93	96	379
74.	Abele, Martin	SV	Buch	94	95	96	94	379
75.	Bopp, Philipp	ZSGes	Langenau	96	93	96	94	379
76.	Friedrich, Christian	SV	Fenken	98	93	94	94	379
77.	Arnold, Hubert	SGi	Bad Saulgau	97	97	93	92	379
78.	Bächle, Volker	SVng	Geifertshofen	89	95	95	99	378
79.	Naser, Florian	SAbt	Niederstetten	94	92	94	98	378
80.	Hitzer, Julian	SV	Neidlingen	95	92	93	98	378
81.	Jänsch, Tobias	SKam	Oberböbingen	90	98	94	96	378
82.	Bungert, Moritz	SV	Möglingen	93	96	93	96	378

83.	Mayer, Tobias	SGi	Munderkingen	95	93	95	95	378
84.	Popp, Martin	SGi	Heilbronner Schützengilde	96	95	92	95	378
85.	Packeiser, Karsten	SSV	Ochsenberg	96	94	94	94	378
86.	Kiedaisch, Tobias	SV	Jesingen	95	96	93	94	378
87.	Triftshäußer, David	SAbt	Kehlen	93	95	97	93	378
88.	Albrecht, Tobias	SAbt	Niederstetten	93	96	96	93	378
89.	Benski, Patrick	SGi	Oberdischingen	95	96	96	91	378
90.	Dettling, Dominik	SG	Isenburg-Betra	93	93	94	97	377
91.	Schwämmle, Maximilian	SV	Rohrdorf	93	95	94	95	377
92.	Stein, Uli	SV	Hattenhofen	95	93	94	95	377
93.	Sailer, Mathias	SSV	Wendelsheim	94	93	96	94	377
94.	Reupke, René	SV	Göggingen	95	94	95	93	377
95.	Kramer, Simon	SGi	Heilbronner Schützengilde	93	97	94	93	377
96.	Hasenfuß, Andreas	SGi	Ailringen	97	92	97	91	377
97.	Wetzel, Werner	SV	Oberteuringen	95	93	91	97	376
98.	Schneider, Thomas	SV	Egelfingen	95	90	96	95	376
99.	Salemi, Salvatore	SGes	Giengen	95	93	93	95	376
100.	Eberst, Martin	SVng	Geifertshofen	95	94	92	95	376
101.	Dietrich, Alexander	SAbt	Kehlen	97	94	90	95	376
102.	Bergmann, Michael	SV	Reichenbach/Täle	95	93	95	93	376
103.	Schweizer, Mario	SV	Egelfingen	95	95	93	93	376
104.	Scholz, Roman	ZSGes	Langenau	94	94	96	92	376
105.	Feger, Stefan	SGi	Stuttgart	95	97	92	92	376
106.	Gröning, Thomas	SGi	Aichelberg	95	94	92	94	375
107.	Gröning, Stephan	SGi	Aichelberg	95	91	96	93	375
108.	Stumpp, Sebastian	SV	Hirrlingen	91	96	96	92	375
109.	Schröder, Daniel	SR	Grünkraut	93	95	95	92	375
110.	Schmid, Stefan	SV	Derendingen	96	92	95	92	375
111.	Hammann, Ralf	SGi	Aichelberg	92	96	96	91	375
112.	Häfele, Thomas	SSV	Ochsenberg	95	94	95	91	375
113.	Decker, Heiko	SGi	Stuttgart	90	94	95	95	374
114.	Wahl, Jens	SV	Dettingen-Erms	94	92	93	95	374
115.	Naser, Benjamin	SAbt	Niederstetten	92	96	92	94	374
116.	Wurz, Rainer	SV	Hemmingen	91	94	96	93	374
117.	Blakowski, Steven	SGi	Oberdischingen	97	94	90	93	374
118.	Schlegel, Benjamin	SV	Alleshausen	94	93	95	92	374
119.	Strauß, Maximilian	SV	Altheim/Weihung	95	94	93	92	374
120.	Schramm, Marcel	SKam	Oberböbingen	94	95	94	91	374
121.	Wild, Markus	SV	Oberstetten	96	95	95	88	374
122.	Köppel, Michael	SV	Buch	93	91	95	94	373
123.	Gackstatter, Lukas	SV	Hengstfeld	95	95	89	94	373
124.	Kolb, Jochen	SV	Gründelhardt	89	95	96	93	373
125.	Wagner, Sascha	SSVng	Wolfschlugen	95	94	91	93	373
126.	Ernst, Daniel	SV	Jesingen	90	94	92	96	372
127.	Blank, Moritz	SV	Nordstetten	91	93	92	96	372
128.	Spremberg, Jens	SV	Süßen	94	90	93	95	372
129.	Meßner, Patrick	SV	Göggingen	93	90	97	92	372
130.	Engel, Tobias	SSV	Eglingen	94	94	94	90	372
131.	Schöfer, Kim	ZSGes	Langenau	94	94	94	90	372
132.	Gablenz, Sven	SV	Grabenstetten	94	93	96	89	372
133.	Lück, Markus	SV	Wiesensteig	86	94	96	95	371
134.	Gessler, Stefan	SAbt	Kehlen	93	93	92	93	371
135.	Schicketanz, Thomas	SGes	Aalen	91	95	95	90	371
136.	Seiler, Kai Alexander	SV	Bölgental	91	90	93	96	370
137.	Rosskopf, Philipp	SV	Rielingshausen	93	89	92	96	370
138.	Peisker, Sven	SV	Mönchberg	92	91	93	94	370
139.	Schneider, Martin	SR	Grünkraut	94	93	90	93	370
140.	Maifeld, Norbert	SV	Hailfingen	88	90	97	94	369
141.	Maier, Alexander	SKam	Oberböbingen	94	93	92	90	369
142.	Stoll, Jochen	SGi	Grüntal-Frutenhof	91	96	94	88	369
143.	Palmer, Jochen	KKSV	Illingen	91	91	91	95	368
144.	Baumann, Markus	SGi	Ailringen	90	94	91	91	366

8.	SV Laiz		1090
	Benedikt Licht	368	
	Martin Horender	366	
	Dennis Wößner	356	
9.	SGi Rottweil		1080
	Marcel Maier	371	
	Luis Österle	356	
	Fabian Maier	353	
10.	SGi Zainingen		1080
	Alexander Wörz	376	
	Jonathan Schmid	366	
	Yannik Hummel	338	
11.	SV Hundersingen		1064
	Julius Singer	357	
	Pascal Scholtz	354	
	Fabian Laub	353	

1.10.40 Luftgewehr - Juniorenklasse A männlich

1.	Stabel, Gregor	SV	Pfärrich	98	98	99	97	392
2.	Abt, Markus	SV	Pfärrich	98	98	96	98	390
3.	Wustmann, Erik	SV	Hemmingen	97	92	96	98	383
4.	Festerling, Robin	SV	Rohrdorf	94	96	95	98	383
5.	Weeber, Lucien	SV	Möglingen	97	93	96	97	383
6.	Schroth, Jens	SGes	Schramberg	93	97	96	96	382
7.	Appenzeller, Marco	SV	Rohrdorf	92	96	96	95	379
8.	Pfeffer, Niklas	SV	Pfärrich	92	92	97	97	378
9.	Namyslo, Fabian	SGi	Dürmentingen	97	93	92	96	378
10.	Wörz, Alexander	SGi	Zainingen	96	92	94	94	376
11.	Steiger, Mark	SV	Gründelhardt	92	96	95	93	376
12.	Seidler, Sven	SSV	Güglingen	91	94	95	95	375
13.	Weimer, Eric	SV	Beuren	97	90	93	95	375
14.	Schmidtke, Simon	SV	Rohrdorf	96	91	94	94	375
15.	Hiemer, Tobias	SGi	Oedheim	95	91	94	94	374
16.	Kohler, Manuel	SAbt	Ohmenheim	91	95	92	94	372
17.	Lüdtke, Tobias	SV	Rohrdorf	92	95	93	92	372
18.	Canz, Sven	SV	Möglingen	92	93	96	91	372
19.	Pfaff, Kevin	SGes	Böblingen	93	98	91	90	372
20.	Michalski, Nils	SSV	Güglingen	94	88	95	94	371
21.	Buehner, Pascal	SV	Grünmettstetten	94	95	92	90	371
22.	Müller, Lukas	KKSV	Aichstetten	94	93	93	90	370
23.	Wussler, Florian	SV	Grünmettstetten	87	91	96	95	369
24.	Huberle, Jonas	SV	Sinningen	95	93	86	95	369
25.	Hellwirth, Max	SV	Wiesensteig	95	90	92	92	369
26.	Burger, Andreas	SSV	Eglingen	91	91	93	93	368
27.	Fetzer, Niklas	SV	Altheim/Weihung	91	96	90	91	368
28.	Bleicher, Gabriel	SV	Brainkofen	91	93	90	92	366
29.	Mayer, Fabian	SV	Zimmern	95	83	94	92	364
30.	Hirner, Tobias	SV	Metlangen-Reitprech.	90	92	89	92	363
31.	Wezel, Maximilian	SV	Oberkirchb.-Beutelr.	96	89	87	90	362
32.	Ströbel, Jannik	SV	Bölgental	90	90	91	90	361
33.	Junker, Tim	GSGes	Herrenberg-Nufringen	93	88	88	91	360
34.	Schöll, Timo	KKSV	Neuhausen	92	90	86	91	359
35.	Röhl, Alexander	SV	Hirschlanden	88	87	92	90	357
36.	Riess, Steffen	ZSGi	Kißlegg	88	88	89	90	355
37.	Maier, Fabian	SGi	Rottweil	83	91	92	87	353

16.	Frick, Michael	ZSGi	Kißlegg	91	94	93	93	371	
17.	Weise, Pascal	SGes	Esslingen	92	94	93	92	371	
18.	Maier, Marcel	SGi	Rottweil	93	96	92	90	371	
19.	Byrszel, Jonas	SV	Geislingen	95	94	92	90	371	
20.	Sonntag, Nicklas	SV	Fenken	93	92	91	94	370	
21.	Pfeil, Simon	SSV	Güglingen	88	93	94	94	369	
22.	Hannemann, Luca	SV	Oberteuringen	94	94	91	90	369	
23.	Gonser, Felix	SV	Onstmettingen	90	89	94	95	368	
24.	Maurer, Fabian	SVng	Geifertshofen	92	95	90	91	368	
25.	Weiß, Frederik	SGi	Neckartenzlingen	94	93	93	88	368	
26.	Licht, Benedikt	SV	Laiz	95	93	93	87	368	
27.	Horender, Martin	SV	Laiz	92	88	93	93	366	
28.	Schwer, Lukas	KKSV	Mieterkingen	92	90	91	93	366	
29.	Lehner, Christian	SAbt	Durrweiler	91	93	91	91	366	
30.	Schmid, Jonathan	SGi	Zainingen	91	91	94	90	366	
31.	Schmid, Angelo	SV	Geislingen	92	93	89	91	365	
32.	Miller, Henry	SGes	Friedrichshafen	90	93	93	87	363	
33.	Häckel, Fabian	SGi	Isny	93	91	88	90	362	
34.	Tausch, Sven	SV	Onstmettingen	87	94	92	89	362	
35.	Krettenauer, Moritz	SV	Oberkirchb.-Beutelr.	93	91	89	89	362	
36.	Fischer, Maximilian	SV	Heimsheim	94	92	88	88	362	
37.	Bailer, Benjamin	SV	Allmendingen	90	92	87	90	359	
38.	Winkler, Florian	SV	Bisingen	91	90	89	89	359	
39.	Almeida, David	SV	Iselshausen	93	89	91	86	359	
40.	Schmoldt, Raphael	SV	Beuren	90	87	89	92	358	
41.	Kübler, Philipp	SV	Rohrdorf	85	90	89	93	357	
42.	Singer, Julius	SV	Hundersingen	87	89	91	90	357	
43.	Wussler, Justin	SV	Grünmettstetten	91	91	89	86	357	
44.	Wößner, Dennis	SV	Laiz	89	85	87	95	356	
45.	Österle, Luis	SGi	Rottweil	87	92	90	87	356	
46.	Glazle, Alexander-Dan.	SV	Altenburg	86	93	91	86	356	
47.	Scholtz, Pascal	SV	Hundersingen	88	88	89	89	354	
48.	Laub, Fabian	SV	Hundersingen	87	93	87	86	353	
49.	Klotzbücher, Nicolas	SSV	Steinheim/Albuch	92	85	90	85	352	
50.	Holz, Markus	ZSV	Ottenbach	94	88	87	83	352	
51.	Reber, Tobias	SV	Murrhardt-Karnsberg	83	87	89	92	351	
52.	Rudolph, Kieren	SV	Schönaich	89	87	88	84	348	
53.	Müller, Stefan	SGi	Unterdeufstetten	88	89	82	84	343	
54.	Bosch, Julian	SV	Aixheim	87	85	84	86	342	
55.	Weber, Max	SV	Göggingen	81	83	87	87	338	
56.	Geikl, Niklas	SV	Rot	85	87	78	86	336	
57.	Stephan, Marco	SV	Unterkirchberg	90	79	87	80	336	

1.10.43 Luftgewehr - Juniorenklasse B weiblich

1.	Brauchle, Sarah	SV	Ebhausen	99	96	99	97	391	
2.	Frank, Sophia	SF	Gechingen	97	98	98	95	388	A
3.	Gütler, Anna	SAbt	Bad Wurzach	97	98	98	95	388	
4.	Kauffmann, Selina	SV	Großaltdorf-Vellberg	95	95	97	97	384	
5.	Zettler, Eva	SV	Pfärrich	97	96	95	96	384	
6.	Winkler, Lisa	SV	Sersheim	93	95	96	98	382	
7.	Röhl, Teresa	SV	Ebhausen	96	94	96	96	382	
8.	Richter, Tabitha	SSVng	Sigmaringendorf	92	98	97	95	382	
9.	Winter, Judith	SV	Laubach	96	95	96	95	382	
10.	Müller, Lena	SV	Ebhausen	93	98	96	94	381	
11.	Wehrstein, Celine-Marie	SV	Nordstetten	91	94	96	98	379	
12.	Jesser, Mona	SSV	Güglingen	94	95	95	95	379	
13.	Kohler, Anne	SV	Rangendingen	97	91	98	93	379	
14.	Frank, Lisa	SV	Ebhausen	95	92	95	96	378	
15.	Nothacker, Jasmin	SV	Ebhausen	94	93	96	95	378	
16.	Dieringer, Sofia	SV	Rangendingen	93	97	93	95	378	
17.	Hasemann, Jacqueline	SV	Bleichstetten	95	96	94	93	378	

5.	Schäuffele, Walter	SV	Althengstett	92	98	98	93	381
6.	Hageloch, Werner	SGes	Köngen	93	97	92	96	378
7.	Weisl, Roland	SSV	Walheim	93	92	97	95	377
8.	Gräsle, Roland	S-SV	Leingarten	94	92	96	94	376
9.	Ulbrich, Gerd	SGi	Stuttgart	94	93	92	96	375
10.	Penzeck, Walter	SGi	Stuttgart	97	90	95	93	375
11.	Baur, Hans	SV	Brainkofen	94	94	94	93	375
12.	Schmiedgruber, Claus	SSV	Leutenbach	92	92	96	93	373
13.	Fetz, Gerhard	SPS	Ammerbuch	93	97	90	92	372
14.	Sigle, Hartmut	SAbt	Hößlinswart	94	92	91	94	371
15.	Greiner, Michael	SSV	Walheim	89	90	98	92	369
16.	Keller, Michael	SGi	Stuttgart	91	93	94	91	369
17.	Schenkl, Norbert	SGes	Köngen	91	95	92	91	369
18.	Baumann, Ludwig	SGi	Vogt	88	93	93	94	368
19.	Wielath, Otto	SV	Berg	87	95	92	94	368
20.	Brielmann, Hans	SV	Althengstett	91	89	95	93	368
21.	Mährle, Gerhard	SV	Eutendorf	90	92	93	93	368
22.	Kittelberger, Thomas	SPS	Ammerbuch	91	94	93	90	368
23.	Leibfarth, Bernd	SV	Oberlenningen	89	95	90	93	367
24.	Gamerdinger, Dieter	SPS	Ammerbuch	93	91	90	93	367
25.	Broos, Gerhard	SV	Mönchberg	86	96	94	91	367
26.	Klotz, Manfred	SV	Rohrdorf	92	93	88	93	366
27.	Naser, Gerhard	SAbt	Niederstetten	87	95	93	91	366
28.	Altenburg, Peter	SGi	Bietigheim	92	92	91	91	366
29.	Meßner, Norbert	SV	Göggingen	91	91	91	92	365
30.	Glaser, Karl-Heinz	SAbt	Bad Wurzach	89	93	93	90	365
31.	Hirschle, Anton	SGi	Stuttgart	91	88	92	93	364
32.	Schwämmle, Jürgen	SV	Althengstett	92	92	91	89	364
33.	Mittermüller, Michael	SV	Göggingen	92	91	87	93	363
34.	Masur, Reinhold	SV	Wolfartsweiler	89	92	92	90	363
35.	Schmidt, Dieter	SV	Schönaich	86	89	92	95	362
36.	Seiler, Norbert	SV	Hengstfeld	87	92	90	92	361
37.	Grathwohl, Georg	SSV	Bösingen	95	90	91	85	361
38.	Brenner, Hans-Peter	SV	Mönchberg	89	87	87	97	360
39.	Dreier, Roland	SV	Göggingen	91	90	87	92	360
40.	Hügle, Hubert	SGi	Vogt	88	93	90	89	360
41.	Wieder, Werner	SV	Altheim/Weihung	91	90	91	88	360
42.	Siems, Rolf-Peter	SGi	Steinheim	87	88	92	92	359
43.	Weller, Horst	SSV	Walheim	91	90	89	89	359
44.	Grundler, Wilhelm	SV	Bisingen	89	91	88	90	358
45.	Feinauer, Andreas	SV	Breitenstein	89	86	93	89	357
46.	Scior, Klaus-Dieter	SV	Möglingen	87	93	88	89	357
47.	Baron, Harald	SGi	Nürtingen	87	92	86	91	356
48.	Rau, Harald	SV	Westernach	91	86	90	88	355
49.	Kircher, Walter	SV	Altheim/Weihung	88	89	92	86	355
50.	Brückner, Thomas	SKam	Fellbach-Schmiden	86	90	88	90	354
51.	Schwarz, Bernhard	SGi	Welzheim	86	89	87	91	353
52.	Stange, Holger	SGi	Schwann	84	88	87	93	352
53.	Wohlhüter, Eugen	SV	Sinningen	85	87	86	93	351
54.	Loritz, Franz	SAbt	Bad Wurzach	86	92	85	88	351
55.	Baur, Reinhold	SV	Hailfingen	89	92	88	82	351
56.	Leinmüller, Armin	SV	Brainkofen	91	87	83	89	350
57.	Sperle, Gerhard	SV	Laubach	86	90	86	88	350
58.	Reutter, Jürgen	SGes	Tübingen	89	95	80	83	347
59.	Kraus, Winfried	SAbt	Bad Wurzach	89	83	90	83	345
60.	Haid, Stefan	SV	Regglisweiler-Brand.	87	86	90	82	345
61.	Kurz, Helmut	SV	Höfendorf	93	90	79	80	342
62.	Clemenz, Bernd	SV	Schnait	86	85	85	82	338
63.	Baur, Walter	SV	Frommern	84	87	80	85	336
64.	Knödler, Manfred	SV	Reichenbach u. R.	85	83	86	82	336
65.	Finck, Uwe	SV	Lindach	85	84	85	82	336
66.	Bohn, Jürgen	SV	Möglingen	82	86	81	84	333

1.44.70 KK 100m ZF Auflage - Seniorenklasse A

1.	SV Rohrdorf		888
	Rainer Bühler	298	
	Karl-Heinz Rupp	296	
	Hermann Bechtold	294	
2.	SGes Schramberg		883
	Markus Kuhner	298	
	Karl-Heinz Kreuz	297	
	Egolf Walz	288	
3.	SV Urach		865 A
	Wolfgang Schöllhammer	294	
	Wolfgang Eckert	286	
	Martin Auchter	285	

1.44.70 KK 100m ZF Auflage - Seniorenklasse A

1.	Kraus, Rolf	SGes	Niederstotzingen	312,1	(18iZ)	100	99	100	299	
2.	Bühler, Rainer	SV	Rohrdorf	313,7	(23iZ)	100	99	99	298	
3.	Kuhner, Markus	SGes	Schramberg	311,3	(21iZ)	100	100	98	298	
4.	Leichter, Herwig	SGes	Esslingen	312,1	(20iZ)	100	100	98	298	
5.	Kreuz, Karl-Heinz	SGes	Schramberg	310,1	(22iZ)	99	98	100	297	
6.	Futter, Robert	SV	Althengstett	308,7	(21iZ)	97	100	99	296	
7.	Rupp, Karl-Heinz	SV	Rohrdorf	310,9	(21iZ)	98	99	99	296	
8.	Pertenbreiter, Sieghard	SGi	Nürtingen	310,7	(19iZ)	97	99	99	295	
9.	Bechtold, Hermann	SV	Rohrdorf	307,4	(18iZ)	96	100	98	294	
10.	Schöllhammer, Wolfgang	SV	Urach	309,7	(20iZ)	99	97	98	294	A
11.	Sigle, Hartmut	SGi	Korb-Steinreinach	307,1	(16iZ)	96	98	99	293	
12.	Ulbrich, Gerd	SGi	Stuttgart	305,9	(15iZ)	99	97	97	293	
13.	Heinze, Manfred	SGi	Jagstzell	307,8	(17iZ)	98	99	96	293	
14.	Schneider, Ewald	SKam	Dachtel	306,4	(16iZ)	98	95	98	291	
15.	Staudt, Hans	SSV	Mundelsheim	303,6	(13iZ)	97	96	96	289	
16.	Mack, Hans	ZV	Sontheim/Brenz	300,1	(10iZ)	97	97	95	289	
17.	Walz, Egolf	SGes	Schramberg	301,8	(11iZ)	93	96	99	288	
18.	Eckert, Wolfgang	SV	Urach	297,4	(7iZ)	92	96	98	286	
19.	Auchter, Martin	SV	Urach	302,0	(13iZ)	91	99	95	285	
20.	Stückle, Walter	SV	Urach	298,1	(12iZ)	96	94	94	284	A

1.44.71 KK 100m ZF Auflage - Damenseniorenklasse A

1.	Mayer, Anne Ursula	SKam	Dachtel	310,7	(20iZ)	97	100	99	296
2.	Meyle, Helga Angelika	SSV	Mundelsheim	303,3	(12iZ)	93	100	95	288

1.44.72 KK 100m ZF Auflage - Seniorenklasse B

1.	SV Althengstett		897 NR
	Siegfried Haufe	300	
	Gisela Grossmann-Mast	299	
	Herbert Schnattinger	298	
2.	SGi Deuchelried		892
	Reinhold Stoll	299	
	Alfred Immler	297	
	Chrysostomus Volkwein	296	

4.	Ulbrich, Gerd	SGi	Stuttgart	92	97	97	286	
5.	Knoblauch, Reinhold	SV	Altheim/Weihung	94	98	94	286	
6.	Penzeck, Walter	SV	Burgberg	94	98	94	286	
7.	Hageloch, Werner	SGes	Köngen	93	94	98	285	
8.	Lis, Robert	SV	Althengstett	98	94	93	285	
9.	Leibfarth, Bernd	SV	Oberlenningen	93	94	96	283	
10.	Dreier, Roland	SV	Göggingen	92	97	94	283	
11.	Brielmann, Hans	SV	Althengstett	97	92	93	282	
12.	Klotz, Manfred	SV	Rohrdorf	96	93	92	281	
13.	Ott, Manfred	SGes	Niederstotzingen	92	91	96	279	
14.	Baron, Harald	SGi	Nürtingen	92	93	93	278	
15.	Rau, Harald	SGi	Gaildorf	93	94	91	278	
16.	Meßner, Norbert	SV	Göggingen	95	94	89	278	
17.	Kruse, Ralf	SV	Laiz	90	93	94	277	
18.	Hügle, Hubert	SGi	Vogt	91	92	94	277	
19.	Baur, Reinhold	SV	Hailfingen	92	92	93	277	
20.	Grathwohl, Georg	SSV	Bösingen	89	92	95	276	
21.	Adamowitsch, Cyril	SV	Metlangen-Reitprech.	92	92	92	276	
22.	Hirschle, Anton	SGi	Stuttgart	90	92	93	275	
23.	Kircher, Walter	SV	Altheim/Weihung	88	96	89	273	
24.	Schmidt, Dieter	SV	Schönaich	91	87	93	271	
25.	Leinmüller, Armin	SV	Brainkofen	90	89	92	271	
26.	Schäuffele, Walter	SV	Althengstett	93	88	90	271	
27.	Reutter, Jürgen	SGes	Tübingen	82	94	92	268	
28.	Sigle, Hartmut	SGi	Korb-Steinreinach	88	89	90	267	
29.	Feinauer, Andreas	SGi	Sindelfingen	93	84	90	267	
30.	Grimm, Jürgen	SSV	Walheim	84	89	91	264	
31.	Clemenz, Bernd	SV	Schnait	85	81	91	257	

1.35.61 KK 100m - Damenseniorenklasse

1.	Nau, Monika	SV	Oberteuringen	90	92	93	275	
2.	Speidel-Müller, Jutta	KKSV	Karsee	95	89	90	274	
3.	Hildebrand, Monika	SV	Oberteuringen	91	91	88	270	

1.35.62 KK 100m - Seniorenklasse II

1.	Johnen, Walter	SGi	Stuttgart	97	96	91	284	
2.	Mergenthaler, Heiner	SV	Althengstett	88	96	93	277	
3.	Fezer, Eberhard	SGi	Haubersbronn	93	87	94	274	
4.	Rieth, Kurt	SGi	Stuttgart	85	87	88	260	
5.	Vetter, Günther	SGi	Stuttgart	86	90	84	260	
6.	Mattheis, Helmut	SSV	Asch	87	95	78	260	
7.	Kaupp, Otto	GSGes	Herrenberg-Nufringen	87	85	81	253	
8.	Blei, Hans	SGes	Köngen	94	84	73	251	
9.	Wolfschläger, Kurt	SV	Brainkofen	83	83	84	250	
10.	Deichner, Josef Boris	SGi	Stetten/Rems	84	73	79	236	

1.35.90 KK 100m - SH2/AB2 m/w mit Hilfsmittel

1.	Möhrle, Paul	SGi	Denkingen	89	93	95	277	A
2.	Gaißer, Hugo	SGes	Köngen	88	81	89	258	

1.35.92 KK 100m - SH1/AB1 m ohne Hilfsmittel

1.	Kumpf, Roland	SV	Oberteuringen	97	96	94	287	
2.	Kneile, Stefan	SV	Bissingen/Teck	95	94	96	285	

1.40.10 KK 3 x 20 - Herrenklasse

1.	SV Fenken		1732
	André Link	579	
	Mario Nittel	578	
	Michael Klein	575	
2.	SVng Geifertshofen		1722
	Bernd Fränkle	579	
	Hannes Hummel	576	
	Axel Müller	567	
3.	SV Fenken 2		1707
	Stefan Duss	569	
	Jochen Hoffmann	569	
	Dominik Boschenrieder	569	
4.	SGi Ailringen		1674
	Andreas Hasenfuß	565	
	Tobias Albrecht	556	
	Marco Wunderlich	553	
5.	SV Hirrlingen		1666
	Sebastian Max	568	
	Frank Hönle	556	
	Sebastian Stumpp	542	
6.	SV Grabenstetten		1661
	Martin Zielonka	561	
	Manfred Glänzer	552	
	Carsten Loser	548	
7.	SV Wiesensteig		1648
	Michael Wörz	564	
	Andreas Kauderer	545	
	Tom Unger	539	
8.	SV Oberteuringen		1646
	Andreas Schraff	568	
	Stephan Kimpfler	540	
	Werner Wetzel	538	

1.40.10 KK 3 x 20 - Herrenklasse

1.	Link, André	SV	Fenken	96	95	99	99	96	94	579
2.	Fränkle, Bernd	SVng	Geifertshofen	98	98	100	97	93	93	579
3.	Nittel, Mario	SV	Fenken	92	96	98	99	96	97	578
4.	Hummel, Hannes	SVng	Geifertshofen	98	95	99	98	92	94	576
5.	Klein, Michael	SV	Fenken	94	99	100	97	91	94	575
6.	Duss, Stefan	SV	Fenken	95	93	97	98	91	95	569
7.	Hoffmann, Jochen	SV	Fenken	96	93	96	99	94	91	569
8.	Boschenrieder, Dominik	SV	Fenken	100	93	97	98	92	89	569
9.	Max, Sebastian	SV	Hirrlingen	95	95	96	98	90	94	568
10.	Schraff, Andreas	SV	Oberteuringen	96	93	98	98	89	94	568
11.	Mannhardt, Adrian	SV	Fenken	90	95	97	95	96	94	567
12.	Müller, Axel	SVng	Geifertshofen	95	98	96	92	95	91	567
13.	Hasenfuß, Andreas	SGi	Ailringen	96	95	96	97	88	93	565

14.	Wörz, Michael	SV	Wiesensteig	91	91	97	96	93	96	564
15.	Zielonka, Martin	SV	Grabenstetten	94	95	99	96	88	89	561
16.	Huzel, Tobias	SV	Rohrdorf	92	96	97	95	92	88	560
17.	Somiesky, Michael	SV	Simmozheim	92	92	95	93	95	92	559
18.	Kolb, Jochen	SV	Gründelhardt	93	94	98	98	87	88	558
19.	Reupke, René	SV	Göggingen	94	97	96	94	87	89	557
20.	Albrecht, Tobias	SGi	Ailringen	93	92	95	97	85	94	556
21.	Hönle, Frank	SV	Hirrlingen	90	92	96	98	92	88	556
22.	Fleischmann, Frank	SV	Süßen	96	90	98	96	85	90	555
23.	Eberst, Martin	SVng	Geifertshofen	90	94	97	98	80	94	553
24.	Wunderlich, Marco	SGi	Ailringen	88	92	94	96	90	93	553
25.	Hügler, Benjamin	SGi	Stetten/Rems	91	95	96	91	89	90	552
26.	Schlenker, Markus	SV	Möglingen	94	90	94	97	89	88	552
27.	Glänzer, Manfred	SV	Grabenstetten	90	95	97	97	89	84	552
28.	Denz, Thomas	SV	Oberstetten	91	90	96	98	88	86	549
29.	Loritz, Steffen	SV	Nordstetten	90	89	96	95	82	96	548
30.	Loser, Carsten	SV	Grabenstetten	92	93	97	96	89	81	548
31.	Dominik, Andreas	SV	Truchtelfingen	88	91	96	92	90	89	546
32.	Kramer, Simon	S-SV	Leingarten	94	93	97	99	78	85	546
33.	Schönle, Max	SV	Rohrdorf	90	92	95	95	87	86	545
34.	Kauderer, Andreas	SV	Wiesensteig	91	93	92	97	90	82	545
35.	Kohler, Andreas	SKam	Dachtel	89	89	96	94	83	93	544
36.	Kiedaisch, Tobias	SV	Jesingen	90	91	98	98	80	86	543
37.	Stumpp, Sebastian	SV	Hirrlingen	95	87	95	93	82	90	542
38.	Bächle, Volker	SVng	Geifertshofen	89	93	98	95	79	86	540
39.	Kimpfler, Stephan	SV	Oberteuringen	98	93	94	86	88	81	540
40.	Unger, Tom	SV	Wiesensteig	97	96	93	95	78	80	539
41.	Wetzel, Werner	SV	Oberteuringen	93	90	89	95	85	86	538
42.	Pahlke, Andreas	SV	Dürnau	82	87	99	93	85	91	537
43.	Michalczyk, Pascal	S-SV	Leingarten	84	85	97	92	90	88	536
44.	Wild, Markus	SV	Oberstetten	90	83	92	95	87	87	534
45.	Gräwe, Markus	SV	Hattenhofen	93	86	92	92	86	84	533
46.	Müller, Harald	SV	Mühlheim	89	94	91	92	85	80	531
47.	Naser, Florian	SAbt	Niederstetten	89	89	89	78	84	58	487

1.40.11 KK 3 x 20 - Damenklasse

1.	SSV Bad Herrenalb		1731 NR
	Jenny Klein	588	
	Beate Köstel	580	
	Katja Braun	563	
2.	SV Berg		1713
	Ramona Gößler	586	
	Lisa Müller	573	
	Sabrina Kalb	554	
3.	SV Grabenstetten		1689
	Nathalie Loser	565	
	Yvonne Binsch	564	
	Svenja Glänzer	560	
4.	SV Mittelstadt		1636
	Christina Schall	554	
	Sabrina Schmidt	544	
	Lena Sigle	538	

2.	SV Rohrdorf		1629
	Simon Schmidtke	558	
	Robin Festerling	548	
	Marco Appenzeller	523	

1.40.40 KK 3 x 20 - Juniorenklasse A männlich

1.	Lachenmeier, Eric	SAbt	Hößlinswart	91	96	94	98	93	95	567
2.	Pfaff, Kevin	SV	Rohrdorf	96	95	95	96	86	97	565
3.	Schmidtke, Simon	SV	Rohrdorf	97	95	96	97	84	89	558
4.	Schroth, Jens	SGes	Schramberg	90	89	96	97	90	89	551
5.	Canz, Sven	SV	Möglingen	90	94	95	95	89	87	550
6.	Festerling, Robin	SV	Rohrdorf	91	94	95	91	89	88	548
7.	Seidler, Sven	SSV	Güglingen	88	89	94	94	87	89	541
8.	Weeber, Lucien	SV	Möglingen	91	92	93	94	82	85	537
9.	Röhl, Alexander	SV	Hirschlanden	89	96	93	94	73	88	533
10.	Appenzeller, Marco	SV	Rohrdorf	83	89	88	86	91	86	523
11.	Ströbel, Jannik	SV	Bölgental	84	83	92	90	86	86	521
12.	Wörz, Alexander	SGi	Zainingen	86	87	90	89	86	77	515

1.40.41 KK 3 x 20 - Juniorenklasse A weiblich

1.	SGi Neuweiler		1713
	Sophie Katherina Petry	578	
	Sarah Würz	570	
	Melanie Stabel	565	
2.	SV Ebhausen		1695
	Teresa Röhl	573	
	Sarah Brauchle	569	
	Lisa Frank	553	
3.	SV Möglingen		1641
	Silvia Sonntag	567	
	Lisa Winkler	547	
	Annika Luff	527	
4.	SSV Güglingen		1541
	Milanka Fried	528	
	Mona Jesser	520	
	Michaela Seidler	493	

1.40.41 KK 3 x 20 - Juniorenklasse A weiblich

1.	Westermayer, Catharina	SAbt	Bad Wurzach	91	93	99	97	95	94	569
2.	Sonntag, Silvia	SV	Möglingen	95	95	95	97	93	92	567
3.	Jungnitz, Corinna	SGes	Bad Waldsee	88	91	96	97	88	89	549
4.	Forker, Jessica	SGi	Denkingen	82	85	95	94	93	91	540
5.	Wegerer, Melina	SV	Altheim/Weihung	91	88	92	96	86	85	538
6.	Fried, Milanka	SSV	Güglingen	88	85	93	89	81	92	528
7.	Hornung, Melissa	SV	Gundelsheim-Böttingen	83	79	97	98	80	87	524
8.	Link, Annika	SSV	Mundelsheim	87	91	93	89	81	81	522

1.60.10 KK 3 x 40 - Herrenklasse

1.	SV Fenken		3478
	André Link	1177	
	Mario Nittel	1158	
	Michael Klein	1143	
2.	SGi Nürtingen		3426
	Carsten Loser	1150	
	Martin Zielonka	1146	
	Manfred Glänzer	1130	
3.	SV Fenken 2		3417
	Stefan Duss	1147	
	Dominik Boschenrieder	1142	
	Jochen Hoffmann	1128	
4.	SV Hirrlingen		3389
	Volker Bailer	1140	
	Frank Hönle	1128	
	Andreas Dominik	1121	
5.	SV Wiesensteig		3368
	Michael Wörz	1134	
	Andreas Kauderer	1121	
	Heiko Pokorny	1113	

1.60.10 KK 3 x 40 - Herrenklasse

1.	Link, André	SV	Fenken	100	99	99	98	95	96	1177	NR
2.	Nittel, Mario	SV	Fenken	99	100	93	94	97	95	1158	
3.	Loser, Carsten	SGi	Nürtingen	97	98	90	93	93	97	1150	
4.	Duss, Stefan	SV	Fenken	96	99	97	95	92	93	1147	
5.	Zielonka, Martin	SGi	Nürtingen	99	98	94	90	98	90	1146	
6.	Klein, Michael	SV	Fenken	100	100	91	94	90	90	1143	
7.	Boschenrieder, Dominik	SV	Fenken	100	100	94	93	91	93	1142	
8.	Huzel, Tobias	SV	Rohrdorf	98	99	94	92	92	93	1141	
9.	Bailer, Volker	SV	Hirrlingen	98	100	91	87	90	93	1140	
10.	Neuburger, Moritz	SV	Egelfingen	97	98	92	96	89	91	1140	
11.	Raiber, Matthias	SV	Ulm-Wiblingen	100	99	90	85	91	91	1136	
12.	Wörz, Michael	SV	Wiesensteig	99	99	94	88	88	92	1134	
13.	Penzeck, Walter	SGes	Niederstotzingen	100	95	88	93	93	94	1130	
14.	Glänzer, Manfred	SGi	Nürtingen	96	98	90	95	93	90	1130	
15.	Hönle, Frank	SV	Hirrlingen	99	98	90	90	89	94	1128	
16.	Hoffmann, Jochen	SV	Fenken	97	97	92	89	86	89	1128	
17.	Abt, Martin	SV	Wiesensteig	98	95	89	95	95	88	1127	
18.	Schick, Florian	SGi	Engstingen	96	94	90	95	90	91	1122	
19.	Eberst, Martin	SVng	Geifertshofen	100	99	87	91	90	89	1122	
20.	Kramer, Simon	SGi	Heilbronner Schützengilde	100	100	87	89	91	94	1121	
21.	Dominik, Andreas	SV	Hirrlingen	99	97	87	94	92	90	1121	
22.	Kauderer, Andreas	SV	Wiesensteig	97	99	83	92	95	89	1121	
23.	Köppel, Markus	SV	Buch	97	99	91	87	91	90	1120	
24.	Loritz, Steffen	SGes	Ziegelbach	98	97	92	92	94	88	1118	
25.	Stumpp, Sebastian	SV	Hirrlingen	93	97	88	94	93	86	1116	
26.	Pokorny, Heiko	SV	Wiesensteig	99	97	89	86	86	87	1113	
27.	Mannhardt, Adrian	SV	Fenken	95	97	92	89	93	91	1106	
28.	Storz, Klaus	SGi	Denkingen	99	98	81	83	86	81	1068	

1.60.40 KK 3 x 40 - Juniorenklasse A männlich

1.	SV Rohrdorf		3355
	Robin Festerling	1137	
	Simon Schmidtke	1116	
	Marco Appenzeller	1102	
2.	SV Möglingen		3287
	Lucien Weeber	1115	
	Sven Canz	1103	
	Julian Mesmer	1069	

1.60.40 KK 3 x 40 - Juniorenklasse A männlich

1.	Abt, Markus	SV	Pfärrich	98	98	93	93	99	96	1167	NR
2.	Stabel, Gregor	SV	Pfärrich	98	97	93	92	94	96	1152	
3.	Festerling, Robin	SV	Rohrdorf	96	96	93	94	91	94	1137	
4.	Schmidtke, Simon	SV	Rohrdorf	96	97	91	84	87	90	1116	
5.	Weeber, Lucien	SV	Möglingen	95	97	90	87	88	91	1115	
6.	Pfaff, Kevin	SV	Rohrdorf	93	98	89	93	91	93	1113	
7.	Canz, Sven	SV	Möglingen	95	96	90	94	88	90	1103	
8.	Appenzeller, Marco	SV	Rohrdorf	96	98	88	85	90	88	1102	

1.60.42 KK 3 x 40 - Juniorenklasse B männlich

1.	Neuburger, Jonas	SV	Egelfingen	97	96	89	91	90	90	1111
2.	Ulshöfer, Jonas	SV	Edelfingen	97	95	92	88	91	93	1105
3.	Mennig, Jan	SGi	Vogt	97	95	94	95	95	86	1101
4.	Kober, Jonas	SV	Haslach	97	97	89	80	85	89	1089
5.	Mesmer, Julian	SV	Möglingen	99	92	81	86	87	86	1069
6.	Maurer, Fabian	SVng	Geifertshofen	94	91	88	88	83	85	1053

9.	Hahn, Sarah	SV	Möglingen	91	91	93	91	95	95	556
10.	Bertsch, Jessica	SSV	Bad Herrenalb	94	94	90	89	95	94	556
11.	Blenk, Svea Careen	SV	Möglingen	90	87	88	87	88	93	533

1.80.40 KK Liegendkampf 50m - Juniorenklasse A männlich

1.	SV Rohrdorf		1724
	Marco Appenzeller	579	
	Simon Schmidtke	575	
	Robin Festerling	570	
2.	SV Möglingen		1700
	Julian Mesmer	570	
	Lucien Weeber	566	
	Sven Canz	564	

1.80.40 KK Liegendkampf 50m - Juniorenklasse A männlich

1.	Pfaff, Kevin	SGes	Böblingen	99	98	97	98	98	96	586
2.	Schroth, Jens	SGes	Schramberg	99	96	99	97	97	95	583
3.	Appenzeller, Marco	SV	Rohrdorf	100	98	98	94	94	95	579
4.	Schmidtke, Simon	SV	Rohrdorf	100	98	97	92	94	94	575
5.	Festerling, Robin	SV	Rohrdorf	97	95	94	96	95	93	570
6.	Scholz, Leon	SGi	Lehrensteinsfeld	97	96	93	91	96	96	569
7.	Weeber, Lucien	SV	Möglingen	96	94	96	94	93	93	566
8.	Canz, Sven	SV	Möglingen	94	92	96	94	96	92	564
9.	Fetzer, Niklas	SV	Altheim/Weihung	96	96	92	96	94	89	563
10.	Lüdtke, Tobias	SV	Rohrdorf	96	91	88	93	96	96	560
11.	Bihler, Lucas	SV	Bleichstetten	93	96	88	93	92	92	554
12.	Winter, Mark	SV	Laubach	87	92	91	96	92	95	553
13.	Thomas, Marc-Felix	SV	Grabenstetten	89	95	89	87	91	91	542
14.	Bauer, Sven	SGi	Reutlingen	78	70	79	78	73	61	439

1.80.41 KK Liegendkampf 50m - Juniorenklasse A weiblich

1.	SV Ebhausen		1751
	Teresa Röhl	588	
	Sarah Brauchle	586	
	Lisa Frank	577	
2.	SpS Wiernsheim		1727
	Silvia Sonntag	591	
	Lisa Winkler	570	
	Annika Luff	566	
3.	SGes Bad Waldsee		1668
	Corinna Jungnitz	579	
	Kathrin Losert	562	
	Jessica Bohner	527	

1.80.41 KK Liegendkampf 50m - Juniorenklasse A weiblich

1.	Sonntag, Silvia	SpS	Wiernsheim	99	100	99	97	97	99	591
2.	Westermayer, Catharina	SAbt	Bad Wurzach	98	97	97	98	96	98	584
3.	Hornung, Melissa	SV	Gundelsheim-Böttingen	97	98	97	96	96	98	582
4.	Jungnitz, Corinna	SGes	Bad Waldsee	95	93	98	97	98	98	579

3.	SGi Betzingen		1699
	Wilfried Buchholz	571	
	Karl-Michael Bader	564	
	Hans-Willi Hessner	564	
4.	SSV Güglingen		1665
	Uwe Reinhard	563	
	Jürgen Bunke	556	
	Oliver Meyer	546	
5.	SV Hengstfeld		1661
	Jürgen Scherr	559	
	Gunther Deimling	557	
	Dieter Held	545	
6.	SV Dettingen/Teck		1658
	Achim Schnaible	567	
	Sven Laubscher	559	
	Dieter Blankenhorn	532	

1.80.50 KK Liegendkampf 50m - Herrenaltersklasse

1.	Bailer, Volker	SV	Hirrlingen	97	98	97	99	100	98	589
2.	Röhl, Ronald	SV	Hirschlanden	98	97	97	99	97	100	588
3.	Klenk, Steffen	TSV	Gronau	97	94	100	98	97	99	585
4.	Henne, Andreas	ASC	Freudenstadt	94	97	99	96	99	99	584
5.	Mirle, Rico	SV	Neckarhausen	95	96	100	97	99	96	583
6.	Stützle, Andreas	SAbt	Ebersbach	95	98	98	99	98	95	583
7.	Penzeck, Uwe	SGes	Niederstotzingen	97	96	99	98	96	95	581
8.	Widmann, Andreas	SSV	Leutenbach	97	98	96	95	96	98	580
9.	Pokorny, Heiko	SV	Grabenstetten	95	97	98	96	97	96	579
10.	Gritzbach, Michael	SV	Heimsheim	96	96	99	96	94	97	578
11.	Luithle, Ulrich	TSV	Gronau	98	95	97	96	96	96	578
12.	Thalheimer, Klaus	SV	Göggingen	94	95	97	98	98	95	577
13.	Rast, Dieter	SV	Heimsheim	93	91	98	98	98	98	576
14.	Ballhorn, Ralph	SV	Heimsheim	96	95	95	96	96	98	576
15.	Ludewig, Frank	SV	Grabenstetten	94	98	97	94	95	98	576
16.	Westram, Axel	TSV	Gronau	98	96	96	95	95	96	576
17.	Jäger, Jochen	SV	Aurich	95	95	96	95	96	98	575
18.	Schlecht, Hubert	SGi	Aichelberg	96	96	97	95	93	97	574
19.	Storz, Klaus	SG	Isenburg-Betra	96	95	96	96	95	95	573
20.	Staudinger, Rainer	SGes	Geislingen/Steige	94	96	97	95	95	95	572
21.	Held, Jürgen	SV	Rohrdorf	97	96	92	95	96	95	571
22.	Buchholz, Wilfried	SGi	Betzingen	95	95	96	95	96	94	571
23.	Kraus, Rüdiger	TSV	Gronau	96	97	94	94	93	96	570
24.	Berse, Hartmut	SV	Mühlacker	93	91	97	95	97	96	569
25.	Storz, Michael	SG	Isenburg-Betra	95	94	96	96	90	97	568
26.	Glänzer, Jochen	SV	Sondelfingen	95	98	96	94	92	93	568
27.	Schnaible, Achim	SV	Dettingen/Teck	94	95	94	93	99	92	567
28.	Lorenz, Albert	SV	Willmandingen	89	95	94	94	96	97	565
29.	Bader, Karl-Michael	SGi	Betzingen	93	94	92	94	94	97	564
30.	Hessner, Hans-Willi	SGi	Betzingen	93	93	94	96	94	94	564
31.	Startz, Rainer	SV	Weidenstetten	92	94	95	95	94	94	564
32.	Reinhard, Uwe	SSV	Güglingen	93	89	94	94	97	96	563
33.	Scherr, Jürgen	SV	Hengstfeld	92	93	91	95	91	97	559
34.	Laubscher, Sven	SV	Dettingen/Teck	94	92	94	92	93	94	559
35.	Deimling, Gunther	SV	Hengstfeld	94	94	92	94	91	92	557
36.	Bunke, Jürgen	SSV	Güglingen	94	94	91	91	93	93	556
37.	Waldner, Reinhard	SV	Neckarhausen	87	96	92	93	90	97	555

12.	SGes Schramberg		878
	Karl-Heinz Kreuz	297	
	Markus Kuhner	294	
	Klaus Grieshaber	287	
13.	SGi Hechingen		877
	Günter Hess	296	
	Rolf Walter	294	
	Sigmar Heyer	287	
14.	SSV Mundelsheim		877
	Hans Staudt	295	
	Renate Staudt	291	
	Helga Angelika Meyle	291	
15.	ZV Sontheim/Brenz		872
	Annerose Pfab	292	
	Johanna Pasenau	291	
	Hans Mack	289	
16.	SV Haslach		868
	Robert Dorf	295	
	Karl Schöllhorn	291	
	Hermann Kibler	282	
17.	SV Wimsheim		858
	Brigitte Ehrhardt	293	
	Klaus Müller	286	
	Michael Ehrhardt	279	
18.	SGes Ziegelbach		855
	Karl-Heinz Glaser	288	
	Clemens Häfele	287	
	Erich Kolb	280	
19.	SV Tumlingen		854
	Dieter Beilharz	294	
	Laszlo Molnar	285	
	Hans-Ulrich Hegewald	275	
20.	SV Schnait		842
	Uwe Uetz	286	
	Brigitte Uetz	279	
	Sven Zimmermann	277	

1.11.70 Luftgewehr Auflage - Seniorenklasse A

1.	Großmann, Edmund	SKam	Dachtel	318,1	(30iZ)	100	100	100	300	
2.	Wieder, Werner	SV	Altheim/Weihung	315,3	(29iZ)	100	100	100	300	A
3.	Wittmann, Josef	SKam	Oberböbingen	312,7	(27iZ)	100	100	100	300	RE
4.	Schuhmacher, Dieter	SKam	Oberböbingen	312,8	(25iZ)	99	100	100	299	
5.	Künkler, Oskar	SV	Dietersweiler	312,3	(25iZ)	99	100	100	299	
6.	Klotz, Manfred	SV	Rohrdorf	311,4	(25iZ)	99	100	100	299	
7.	Wittmann, Albert	SKam	Oberböbingen	314,1	(27iZ)	100	99	100	299	
8.	Schneider, Ewald	SKam	Dachtel	313,5	(26iZ)	100	99	100	299	
9.	Fetz, Gerhard	SPS	Ammerbuch	312,3	(26iZ)	100	99	100	299	A

10.	Dettling, Günter	SGi	Ennetach	312,2	(28iZ)	98	100	100	298	
11.	Leichter, Herwig	SGi	Stuttgart	312,4	(25iZ)	98	100	100	298	
12.	Baur, Hans	SV	Brainkofen	312,1	(22iZ)	98	100	100	298	A
13.	Bantle, Gerolf	SSV	Bösingen	313,2	(27iZ)	99	99	100	298	A
14.	Boller, Wilfried	SKam	Dachtel	313,3	(24iZ)	100	98	100	298	
15.	Büter, Reinhold	ZSGes	Langenau	307,8	(20iZ)	99	100	99	298	A
16.	Sigle, Hartmut	SGi	Korb-Steinreinach	315,3	(27iZ)	100	99	99	298	
17.	Wiedmann, Rudolf	SKam	Oberböbingen	310,9	(26iZ)	100	99	99	298	
18.	Weisl, Roland	SSV	Walheim	314,7	(25iZ)	97	100	100	297	
19.	Heinzelmann, Egon	SV	Dietersweiler	311,6	(22iZ)	98	100	99	297	
20.	Schulz, Wolfgang	SGes	Heidenheim	313,2	(27iZ)	99	99	99	297	
21.	Pertenbreiter, Sieghard	SGi	Nürtingen	309,5	(23iZ)	99	99	99	297	
22.	Kröner, Eberhard	SSV	Calmbach	310,7	(24iZ)	99	100	98	297	
23.	Kreuz, Karl-Heinz	SGes	Schramberg	307,5	(18iZ)	100	100	97	297	
24.	Hetzel, Albert	SV	Leinzell	309,3	(23iZ)	99	98	99	296	A
25.	Hess, Günter	SGi	Hechingen	307,8	(21iZ)	98	100	98	296	A
26.	Weinhold, Günter	SV	Altheim/Weihung	308,5	(20iZ)	98	100	98	296	
27.	Sauter, Alfred	SKam	Oberböbingen	309,2	(21iZ)	99	99	98	296	
28.	Förstner, Karl-Heinz	SV	Rammingen	308,8	(21iZ)	99	99	98	296	
29.	Augustin, Ulrich	SV	Altheim/Waldhausen	306,0	(21iZ)	99	99	98	296	
30.	Burghart, Johannes	SV	Illerbachen	309,0	(23iZ)	97	98	100	295	
31.	Schenkl, Norbert	SGes	Köngen	311,3	(22iZ)	97	98	100	295	
32.	Klein, Helmut	SV	Brainkofen	308,8	(23iZ)	98	97	100	295	A
33.	Lindenmayer, Ernst	SV	Burgberg	307,5	(21iZ)	97	99	99	295	
34.	Dorf, Robert	SV	Haslach	307,9	(21iZ)	98	98	99	295	
35.	Herczig, Manfred	SGi	Kornwestheim	306,7	(20iZ)	98	98	99	295	
36.	Kieser, Friedhelm	SGes	Heidenheim	308,6	(20iZ)	99	97	99	295	
37.	Staudt, Hans	SSV	Mundelsheim	309,5	(21iZ)	97	100	98	295	
38.	Bühler, Rainer	SV	Rohrdorf	308,2	(22iZ)	98	99	98	295	
39.	Kraus, Rolf	SGes	Niederstotzingen	309,9	(22iZ)	99	98	98	295	
40.	Feßler, Hermann	SV	Dürnau	307,2	(17iZ)	99	98	98	295	
41.	Epple, Friedrich	SGes	Böblingen	308,6	(22iZ)	98	100	97	295	
42.	Warkholdt, Alfredo	SGes	Köngen	307,2	(19iZ)	98	100	97	295	
43.	Warmke, Johannes	SV	Altheim/Waldhausen	307,7	(19iZ)	97	97	100	294	
44.	Reimann, Dieter	SKam	Dachtel	309,4	(23iZ)	98	96	100	294	
45.	Beilharz, Dieter	SV	Tumlingen	305,9	(14iZ)	96	99	99	294	
46.	Meindl, Thomas	SAbt	Weingarten	310,1	(23iZ)	97	99	98	294	
47.	Walter, Rolf	SGi	Hechingen	306,7	(19iZ)	97	100	97	294	
48.	Ulbrich, Gerd	SGi	Stuttgart	310,2	(22iZ)	99	98	97	294	
49.	Kuhner, Markus	SGes	Schramberg	307,1	(18iZ)	99	98	97	294	
50.	Pahr, Manfred	SV	Reichenbach u. R.	308,0	(20iZ)	96	99	98	293	
51.	Bechtold, Hermann	SV	Rohrdorf	304,7	(18iZ)	98	97	98	293	
52.	Held, Karl-Hans	SV	Altheim/Weihung	308,2	(22iZ)	98	98	97	293	
53.	Stefokovic, Alfred	SKam	Dachtel	308,5	(21iZ)	98	98	97	293	
54.	Kehrer, Karl-Heinz	SGi	Ehningen	305,8	(17iZ)	99	97	97	293	
55.	Futter, Robert	SV	Althengstett	303,6	(16iZ)	100	96	97	293	
56.	Klotzbücher, Wolfgang	SKam	Oberböbingen	306,3	(16iZ)	97	96	99	292	
57.	Baron, Harald	SGi	Nürtingen	305,6	(15iZ)	97	97	98	292	
58.	Schmidt, Werner	SSGi	Magstadt	304,7	(17iZ)	98	96	98	292	
59.	Thrandorf, Lothar	SGi	Nürtingen	308,2	(21iZ)	99	95	98	292	
60.	Mutz, Lothar	SV	Dietersweiler	306,2	(16iZ)	98	97	97	292	
61.	Altvater, Jürgen	SGi	Isny	301,6	(13iZ)	96	95	100	291	
62.	Schöllhorn, Karl	SV	Haslach	306,6	(18iZ)	95	97	99	291	
63.	Schenk, Karl-Josef	SGi	Unterdeufstetten	304,3	(15iZ)	97	97	97	291	
64.	Hohenstein, Rainer	SV	Jagstheim	301,9	(17iZ)	97	98	96	291	
65.	Schwämmle, Jürgen	SV	Althengstett	305,3	(15iZ)	94	98	98	290	
66.	Haas, Oswald	SV	Leinzell	303,6	(16iZ)	98	95	97	290	A
67.	Schmatz, Leander	SGi	Ravensburg	304,7	(15iZ)	97	98	95	290	
68.	Spitzner, Roland	SKam	Aalen-Nesslau	302,3	(13iZ)	97	96	96	289	
69.	Schmuck, Helmut	SGes	Giengen	301,7	(16iZ)	98	95	96	289	
70.	Mack, Hans	ZV	Sontheim/Brenz	303,4	(15iZ)	99	98	92	289	
71.	Frank, Walter	SGi	Ehningen	299,4	(16iZ)	94	100	94	288	
72.	Glaser, Karl-Heinz	SGes	Ziegelbach	300,7	(14iZ)	96	98	94	288	

1.36.70 KK 100m Auflage - Seniorenklasse A

	SKam Dachtel		892
	Wilfried Boller	299	
	Anne Ursula Mayer	297	
	Ewald Schneider	296	
1.	SV Rohrdorf		890
	Rainer Bühler	299	
	Karl-Heinz Rupp	299	
	Hermann Bechtold	292	
	SKam Oberböbingen 2		888
	Rudolf Wiedmann	299	
	Albert Wittmann	297	
	Josef Wittmann	292	
2.	SKam Oberböbingen		887
	Dieter Schuhmacher	299	
	Alfred Sauter	298	
	Wolfgang Klotzbücher	290	
	SGi Hechingen		887
	Rolf Walter	296	
	Sigmar Heyer	296	
	Günter Hess	295	
3.	SGes Schramberg		882
	Markus Kuhner	296	
	Karl-Heinz Kreuz	294	
	Klaus Grieshaber	292	

1.36.70 KK 100m Auflage - Seniorenklasse A

1.	Leichter, Herwig	SGi	Stuttgart	314,8	(26iZ)	99	100	100	299	
2.	Bühler, Rainer	SV	Rohrdorf	312,8	(22iZ)	99	100	100	299	
3.	Schuhmacher, Dieter	SKam	Oberböbingen	311,2	(20iZ)	99	100	100	299	
	Boller, Wilfried	SKam	Dachtel	313,4	(24iZ)	100	99	100	299	
4.	Rupp, Karl-Heinz	SV	Rohrdorf	313,9	(24iZ)	100	100	99	299	
	Wiedmann, Rudolf	SKam	Oberböbingen	312,0	(18iZ)	100	100	99	299	
5.	Sauter, Alfred	SKam	Oberböbingen	311,2	(25iZ)	99	100	99	298	
6.	Sigle, Hartmut	SGi	Korb-Steinreinach	312,2	(24iZ)	99	100	99	298	
7.	Wittmann, Albert	SKam	Oberböbingen	310,2	(18iZ)	98	99	100	297	
8.	Epple, Friedrich	SGes	Böblingen	306,2	(12iZ)	98	99	100	297	
9.	Kuhner, Markus	SGes	Schramberg	308,8	(15iZ)	98	98	100	296	
10.	Kraus, Rolf	SGes	Niederstotzingen	312,8	(21iZ)	98	99	99	296	
11.	Walter, Rolf	SGi	Hechingen	307,5	(16iZ)	99	98	99	296	A
12.	Schneider, Ewald	SKam	Dachtel	311,6	(20iZ)	100	97	99	296	
13.	Heinze, Manfred	SGi	Jagstzell	309,5	(19iZ)	100	98	98	296	
14.	Heyer, Sigmar	SGi	Hechingen	307,3	(14iZ)	100	98	98	296	
15.	Pertenbreiter, Sieghard	SGi	Nürtingen	306,9	(18iZ)	99	97	99	295	
	Hess, Günter	SGi	Hechingen	307,2	(14iZ)	99	99	97	295	A
16.	Futter, Robert	SV	Althengstett	308,9	(17iZ)	100	98	97	295	
17.	Kreuz, Karl-Heinz	SGes	Schramberg	307,8	(17iZ)	97	99	98	294	
18.	Ulbrich, Gerd	SGi	Stuttgart	306,1	(16iZ)	98	98	98	294	
19.	Grieshaber, Klaus	SGes	Schramberg	306,0	(18iZ)	98	96	98	292	
20.	Baron, Harald	SGi	Nürtingen	305,6	(13iZ)	96	99	97	292	
21.	Bechtold, Hermann	SV	Rohrdorf	306,6	(17iZ)	97	99	96	292	

1.41.70 KK 50m Auflage - Seniorenklasse A

1.	SKam Dachtel		868 A
	Anne Ursula Mayer	296	
	Ewald Schneider	291	
	Wilfried Boller	281	
2.	SV Rohrdorf		861
	Rainer Bühler	293	
	Karl-Heinz Rupp	285	
	Hermann Bechtold	283	
3.	SKam Oberböbingen 2		852
	Dieter Schuhmacher	287	
	Albert Wittmann	284	
	Josef Wittmann	281	
4.	SKam Oberböbingen		851
	Wolfgang Klotzbücher	287	
	Rudolf Wiedmann	287	
	Alfred Sauter	277	
5.	SGi Nürtingen		847
	Sieghard Pertenbreiter	290	
	Lothar Thrandorf	279	
	Harald Baron	278	
6.	SGes Schramberg		843
	Karl-Heinz Kreuz	290	
	Klaus Grieshaber	278	
	Markus Kuhner	275	
7.	SV Brainkofen		841 A
	Anita Kolb	283	
	Helmut Klein	281	
	Hans Baur	277	
8.	SGi Hechingen		831
	Sigmar Heyer	284	
	Rolf Walter	283	
	Günter Hess	264	
9.	SSV Mundelsheim		810
	Hans Staudt	272	
	Helga Angelika Meyle	271	
	Renate Staudt	267	
10.	SV Wimsheim		735
	Klaus Müller	265	
	Brigitte Ehrhardt	248	
	Michael Ehrhardt	222	

1.41.70 KK 50m Auflage - Seniorenklasse A

1.	Bühler, Rainer	SV	Rohrdorf	306,7	(19iZ)	98	96	99	293
2.	Schneider, Ewald	SKam	Dachtel	304,7	(16iZ)	96	95	100	291

3.	Sigle, Hartmut	SGi	Korb-Steinreinach	305,4	(13iZ)	98	95	98	291	
4.	Kreuz, Karl-Heinz	SGes	Schramberg	301,8	(10iZ)	97	96	97	290	A
5.	Pertenbreiter, Sieghard	SGi	Nürtingen	302,5	(12iZ)	98	96	96	290	
6.	Leichter, Herwig	SGi	Stuttgart	304,6	(14iZ)	97	98	95	290	
7.	Schuhmacher, Dieter	SKam	Oberböbingen	301,4	(11iZ)	94	95	98	287	
8.	Ulbrich, Gerd	SGi	Stuttgart	299,9	(8iZ)	96	93	98	287	
9.	Klotzbücher, Wolfgang	SKam	Oberböbingen	299,1	(8iZ)	94	96	97	287	
10.	Wiedmann, Rudolf	SKam	Oberböbingen	301,9	(10iZ)	96	95	96	287	
11.	Rupp, Karl-Heinz	SV	Rohrdorf	301,7	(15iZ)	98	96	91	285	
12.	Heyer, Sigmar	SGi	Hechingen	295,8	(11iZ)	91	97	96	284	
13.	Wieder, Werner	SV	Altheim/Weihung	296,6	(9iZ)	95	96	93	284	
14.	Wittmann, Albert	SKam	Oberböbingen	296,8	(6iZ)	95	96	93	284	
15.	Walter, Rolf	SGi	Hechingen	298,1	(8iZ)	95	91	97	283	
16.	Bechtold, Hermann	SV	Rohrdorf	298,1	(11iZ)	92	95	96	283	
17.	Kraus, Rolf	SGes	Niederstotzingen	296,2	(9iZ)	94	94	94	282	
18.	Wittmann, Josef	SKam	Oberböbingen	293,6	(7iZ)	94	92	95	281	
19.	Klein, Helmut	SV	Brainkofen	295,2	(8iZ)	95	91	95	281	A
20.	Boller, Wilfried	SKam	Dachtel	297,5	(8iZ)	94	94	93	281	A
21.	Thrandorf, Lothar	SGi	Nürtingen	293,2	(6iZ)	91	95	93	279	
22.	Baron, Harald	SGi	Nürtingen	294,0	(11iZ)	89	94	95	278	
23.	Schenk, Karl-Josef	SGi	Unterdeufstetten	291,9	(3iZ)	91	93	94	278	
24.	Grieshaber, Klaus	SGes	Schramberg	291,5	(8iZ)	94	91	93	278	
25.	Buchholz, Erwin	SV	Lauterbach	291,2	(6iZ)	90	93	94	277	
26.	Baur, Hans	SV	Brainkofen	289,6	(7iZ)	94	90	93	277	A
27.	Sauter, Alfred	SKam	Oberböbingen	292,0	(6iZ)	92	94	91	277	
28.	Held, Karl-Hans	SV	Altheim/Weihung	290,8	(8iZ)	90	92	94	276	
29.	Duglica, Enwer Franz	SGi	Ertingen	286,9	(5iZ)	92	94	90	276	
30.	Heinze, Manfred	SGi	Jagstzell	285,9	(7iZ)	94	89	92	275	
31.	Kuhner, Markus	SGes	Schramberg	290,2	(8iZ)	92	94	89	275	
32.	Staudt, Hans	SSV	Mundelsheim	287,1	(7iZ)	90	89	93	272	
33.	Futter, Robert	SV	Althengstett	284,8	(4iZ)	90	91	90	271	
34.	Glaser, Karl-Heinz	SGes	Ziegelbach	282,2	(4iZ)	90	89	89	268	
35.	Müller, Klaus	SV	Wimsheim	278,2	(4iZ)	91	84	90	265	
36.	Schmuck, Helmut	SGes	Giengen	277,2	(3iZ)	92	84	89	265	
37.	Hansinger, Egon	SGes	Stuttgart-Münster	278,5	(5iZ)	90	90	85	265	
38.	Hess, Günter	SGi	Hechingen	275,8	(5iZ)	77	95	92	264	
39.	Reule, Wolfgang	SGi	Unterdeufstetten	276,4	(4iZ)	86	85	91	262	
40.	Frank, Walter	SGi	Ehningen	271,2	(3iZ)	85	87	88	260	
41.	Häfele, Clemens	SGes	Ziegelbach	262,2	(4iZ)	86	84	80	250	
42.	Ehrhardt, Michael	SV	Wimsheim	232,6	(1iZ)	80	70	72	222	
43.	Tihon, Reinhold	SV	Steinhilben	220,9	(1iZ)	67	75	69	211	

1.41.71 KK 50m Auflage - Damenseniorenklasse A

1.	Mayer, Anne Ursula	SKam	Dachtel	309,9	(20iZ)	99	97	100	296	NR
2.	Kolb, Anita	SV	Brainkofen	298,1	(7iZ)	93	95	95	283	A
3.	Meyle, Helga Angelika	SSV	Mundelsheim	283,7	(3iZ)	89	90	92	271	
4.	Nürnberg-Nienhaus, Ramona	SGi	Rottweil	279,9	(3iZ)	89	91	90	270	
5.	Ziegler, Heike	SV	Stetten/Filder	283,2	(6iZ)	91	86	92	269	
6.	Staudt, Renate	SSV	Mundelsheim	279,5	(6iZ)	91	90	86	267	
7.	Ehrhardt, Brigitte	SV	Wimsheim	260,0	(2iZ)	83	82	83	248	

1.41.72 KK 50m Auflage - Seniorenklasse B

1.	SV	Althengstett	881	NR
	Siegfried Haufe	296		
	Gisela Grossmann-Mast	293		
	Herbert Schnattinger	292		

1.43.70 KK 50m ZF Auflage - Seniorenklasse A

1.	SV Rohrdorf		853
	Rainer Bühler	286	
	Karl-Heinz Rupp	284	
	Hermann Bechtold	283	
2.	SGes Schramberg		846
	Markus Kuhner	284	
	Karl-Heinz Kreuz	282	
	Egolf Walz	280	

1.43.70 KK 50m ZF Auflage - Seniorenklasse A

1.	Leichter, Herwig	SGes	Esslingen	301,7	(9iZ)	96	96	97	289	
2.	Schneider, Ewald	SKam	Dachtel	302,0	(7iZ)	97	95	97	289	
3.	Bühler, Rainer	SV	Rohrdorf	300,9	(13iZ)	98	94	94	286	
4.	Staudt, Hans	SSV	Mundelsheim	299,1	(9iZ)	94	95	96	285	
5.	Kraus, Rolf	SGes	Niederstotzingen	299,1	(9iZ)	96	95	94	285	
6.	Rupp, Karl-Heinz	SV	Rohrdorf	299,0	(9iZ)	96	92	96	284	
7.	Kuhner, Markus	SGes	Schramberg	296,3	(3iZ)	95	96	93	284	
8.	Bechtold, Hermann	SV	Rohrdorf	297,3	(7iZ)	93	96	94	283	
9.	Schöllhammer, Wolfgang	SV	Urach	299,1	(8iZ)	95	95	93	283	
10.	Kreuz, Karl-Heinz	SGes	Schramberg	297,6	(9iZ)	95	94	93	282	A
11.	Ulbrich, Gerd	SGi	Stuttgart	292,3	(6iZ)	89	94	97	280	
12.	Heinze, Manfred	SGi	Jagstzell	293,8	(3iZ)	92	91	97	280	
13.	Walz, Egolf	SGes	Schramberg	293,2	(4iZ)	93	95	92	280	
14.	Pertenbreiter, Sieghard	SGi	Nürtingen	293,4	(3iZ)	95	89	95	279	
15.	Auchter, Martin	SV	Urach	291,8	(4iZ)	89	96	93	278	
16.	Sax, Franz	SGi	Erolzheim	288,8	(4iZ)	93	89	93	275	
17.	Sigle, Hartmut	SGi	Korb-Steinreinach	284,7	(5iZ)	89	91	93	273	

1.43.71 KK 50m ZF Auflage - Damenseniorenklasse A

1.	Mayer, Anne Ursula	SKam	Dachtel	295,9	(4iZ)	95	93	94	282	A
2.	Peisker, Angelika	SV	Mönchberg	291,0	(3iZ)	92	94	94	280	
3.	Meyle, Helga Angelika	SSV	Mundelsheim	289,7	(4iZ)	95	90	91	276	

1.43.72 KK 50m ZF Auflage - Seniorenklasse B

1.	SV Althengstett		883 NR
	Gisela Grossmann-Mast	297	
	Siegfried Haufe	295	
	Herbert Schnattinger	291	
2.	SGes Niederstotzingen		881
	Peter Römer	299	
	Martin Spörer	296	
	Werner Krauss	286	
3.	SGes Schramberg		864
	Berthold Dold	292	
	Hubert Dold	286	
	Günter Meyle	286	

Burgbewirtung 17.07.2016















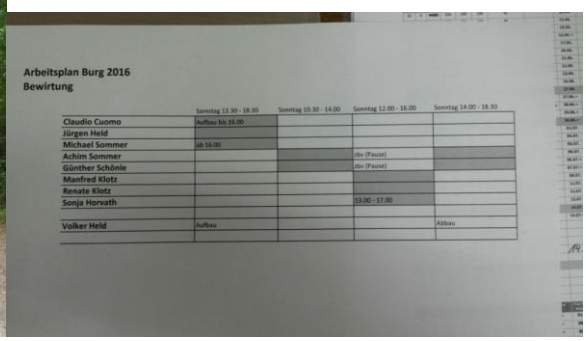

Arbeitsplan Burg 2016
Bewirtung

	Samstag 13.30 - 18.30	Sonntag 10.30 - 14.00	Sonntag 12.00 - 16.00	Sonntag 14.00 - 18.30
Claudio Cuomo	Aufbau bis 16.00			
Jürgen Held				
Michael Sommer	ab 16.00			
Achim Sommer			do (Pause)	
Günther Schönle			do (Pause)	
Manfred Klotz				
Renate Klotz				
Sonja Horvath			13.00 - 17.00	
Volker Held	Aufbau			Abbau

Spitzenresultate mit Entscheidung im Zehntel-Bereich

Quelle: Von Albert M. Kraushaar 27.07.2016 – 17:25 Uhr



Turnierchef Herbert Schnattinger (links) konnte Oskar Flaig, Siegfried Haufe und Maria Pöppke (von links) beglückwünschen. Rechts: Moderator Werner Kopp aus Althengstett. Foto: Kraushaar

Dritter Sieger bei der 3. Turnierauflage: Mit Siegfried Haufe vom SV Köngen konnte sich nach Oskar Flaig (SV Tennenbronn) und Gisela Großmann-Mast (SV Althengstett) erneut ein deutscher Meister auf dem Althengstetter Heckengäu-Pokal für Aufgelegtschützen verewigen.

Es war eine hochkarätige Entscheidung die am Ende mit wegen fünf Zehntel zu Gunsten von Haufe ausging.

Insgesamt 34 Schützen hatten für das Turnier gemeldet. Schon in den Vorkämpfen war klar, dass heuer keine Geschenke verteilt werden. Wer in die Endrunde kommen wollte, musste bei 60 Schuss einen Schnitt von 10,4 Ringe auf die Scheibe bringen.

Dennoch konnten sich die lokalen Akteure angeführt von der überragenden Ursula Mayer (SK Dachtel 633,8) mit Gisela Großmann-Mast (630,8) Edmund Großmann (629,3), Ewald Schneider (627,2), Rainer Bühler (626,1), Maria Pöppke (625,7) und Franz Faschko (625,6) sieben Finalplätze erkämpfen.

Hier begannen alle wieder bei null. N nach einer Fünferserie mussten mit dem sechsten Schuss zuerst Peter Matzander (SG Hornberg/50,6), danach sein Teamkollege Peter Paap (61,3) und der Mundelsheimer Günter Meyle (82,4) die Segel streichen.

Dann begann aus lokaler Sicht – frei nach dem Motto „als Tiger gesprungen, als Bettvorleger gelandet“ – das große Favoritenstreben. Zuerst erwischte es den DM-Vierten Ewald Schneider (103,7/Rang 11), dann Titelverteidigerin Gisela Großmann-Mast (114,4/Rang 10). Rainer Bühler vom SV Rohrdorf verabschiedete sich auf Rang acht (135,7), die zweifache deutsche Vizemeisterin Ursula Mayer flog mit 157,1 Ringen auf Rang sechs raus.

Damit nicht genug, als Fünfter musste Franz Faschko (Althengstett/167,5) passen, als Vierter Kreischef Edmund Großmann (178,6).

Mit dem Vorkampfdreizehnten Siegfried Haufe, dem ehemaligen Heckengäupokalsieger Oskar Flaig und der C- Senioren-DM-Dritten Maria Pöppke waren noch drei Schützen im Rennen, unter denen

Klein und Köstel auf hohem Niveau

Quelle: Von Albert M. Kraushaar 28.07.2016 – 11:12 Uhr



Emel Murati von der SGi Schwann erreichte bei der Landesmeisterschaft exakt das vorgegebene Limit von 376 Ringen. Foto: Kraushaar

Im Gegensatz zu vielen anderen Sportarten erfordert die Qualifikation zu den deutschen Meisterschaften der Schützen immer eine „Punktlandung“.

Es gibt bei den jeweiligen Meisterschaften der Landesverbände nur einen Versuch, dies bei einer vorgegebenen Startzeit – und dann muss alles passen.

Da die meisten Schützen die Limitzahlen aus dem Vorjahr im Kopf haben, ist der Erfolgsdruck enorm. „Wenn man direkt dran oder leicht darüber ist, dann meldet sich zu der ganzen Anstrengung auch noch der Pulsschlag“, merkte Kreischef Edmund Großmann an.

Bedingt durch den Ligabetrieb steht die Disziplin Luftgewehr besonders im Blickpunkt, und hier hatte der Schützenkreis Calw bei den Landesmeisterschaften einiges zu bieten. Der SV Ebhausen wurde mit Andreas Kugele (390), Thomas Kelemen (389) und Mark Wegerer (388) Landesmeister in der Teamwertung, und holte bei einem Limit von 387 Ringen drei DM-Startplätze für die Titelkämpfe auf der Olympia-Anlage in Hochbrück. Der SV Rohrdorf schrammte als Vierter knapp an einer Medaille vorbei, kam jedoch durch Tobias Huzel (389) ebenfalls zu einem DM-Startplatz.

Bei den Damen lief es dagegen nicht ganz nach Wunsch, auch weil das Limit mit 389 Ringen um einen Ring höher als bei den Herren angesetzt wurde. Jenny Klein (395) und Beate Köstel (ehemals Gauß/394) sind sicher dabei, Sabrina Kalb vom SV Oberlengenhardt (387) fehlten zwei Ringe zur Fahrkarte nach München.

Für eine positive Überraschung sorgte Emel Murati von der SGi Schwann, die sich mit 376 Ringen – exakt auf Limit – in der Damen-Altersklasse qualifizieren konnte. Ebenfalls nicht gerechnet hatte man mit der Silbermedaille der Althengstetter Senioren. Mit ihren 1126 Ringen liegen Robert Lis und Walter Schäufele (beide 381) sowie Jürgen Schwämmle 364 gleich um elf Ringe über dem Limit und sorgten für weitere drei DM Startplätze.

Landesliga KK 3 x 20 Schuss 2016

Ergebnisliste des Wettkampfes vom 24.07.2016 **korr. am 260716**

Ligaleiter:

Schmid, Gerhard Joh.-Eisenlohr-Str. 168 72760 Reutlingen Tel.: 07121-340287 Fax: 07121-330593

g.schmid.rt@t-online.de

Gruppe:	I	SGi Oedheim 1	-	S-SV Leingarten 1	1661 : 1705
	I	SV Bölgental 1	-	SV Hengstfeld 1	1673 : 1698
Gruppe:	II	SV Simmozheim 1	-	SV Rohrdorf I	1679 : 1675
	II	SV Ebhausen 1	-	SV Oberlengenhardt 1	1733 : 1690
Gruppe:	III	SV Hirschlanden 1	-	SVng Geifertshofen 1	1662 : 1683
	III	SSV Mundelsheim 1	-	SGi Stetten/Rems 1	1677 : 1679
Gruppe:	IV	SV Buch 1	-	SV Wiesensteig 1	1708 : 1697
	IV	SAbt Hößlinswart 1	-	SV Göggingen I	1663 : 1695
Gruppe:	V	SGes Bad Waldsee 1	-	SV Stetten b.H. 1	1666 : 1712
	V	SV Hirrlingen 1	-	SV Oberstetten I	1698 : 1662

Tabelle nach dem 6. Wettkampf

Nr.	Verein	Gesamt	Schnitt	WK 1	WK 2	WK 3	WK 4	WK 5	WK 6
1.	SV Ebhausen 1	10335	1722,5	1702	1700	1738	1729	1733	1733
2.	SVng Geifertshofen 1	10259	1709,8	1717	1714	1721	1712	1712	1683
3.	SV Stetten b.H. 1	10255	1709,2	1713	1704	1723	1720	1683	1712
4.	SV Wiesensteig 1	10249	1708,2	1700	1715	1696	1734	1707	1697
5.	SV Hengstfeld 1	10234	1705,7	1690	1708	1700	1723	1715	1698
6.	S-SV Leingarten 1	10209	1701,5	1704	1692	1717	1704	1687	1705
7.	SV Buch 1	10177	1696,2	1701	1684	1719	1692	1673	1708
8.	SV Hirrlingen 1	10110	1685,0	1681	1687	1687	1684	1673	1698
9.	SSV Mundelsheim 1	10086	1681,0	1666	1677	1675	1693	1698	1677
10.	SV Simmozheim 1	10071	1678,5	1689	1690	1673	1658	1682	1679
11.	SV Göggingen I	10066	1677,7	1677	1683	1645	1678	1688	1695
12.	SV Rohrdorf I	10052	1675,3	1697	1668	1677	1699	1636	1675
13.	SV Hirschlanden 1	10050	1675,0	1654	1687	1679	1681	1687	1662
14.	SV Oberlengenhardt 1	10028	1671,3	1671	1666	1668	1665	1668	1690
15.	SGes Bad Waldsee 1	10017	1669,5	1675	1661	1662	1670	1683	1666
16.	SGi Oedheim 1	10002	1667,0	1656	1667	1680	1675	1663	1661
17.	SGi Stetten/Rems 1	9970	1661,7	1669	1633	1647	1676	1666	1679
18.	SV Bölgental 1	9942	1657,0	1650	1638	1666	1655	1660	1673
19.	SAbt Hößlinswart 1	9933	1655,5	1638	1648	1640	1664	1680	1663
20.	SV Oberstetten I	9891	1648,5	1650	1655	1645	1634	1645	1662

Nr.	Verein	Ergebnis
1.	SV Ebhausen 1	1733
2.	SV Stetten b.H. 1	1712
3.	SV Buch 1	1708
4.	S-SV Leingarten 1	1705
5.	SV Hengstfeld 1	1698

Ergebnisliste Einzel

Nr.	Name	Verein	Ergeb.	Schnitt	W 1	W 2	W 3	W 4	W 5	W 6
1.	Link, André	SSV Mundelsheim 1	3511	585,2	581	581	589	588	586	586
2.	Müller, Lisa	SV Ebhausen 1	3494	582,3	581	581	581	586	580	585
3.	Weingart, Denis	S-SV Leingarten 1	3489	581,5	581	577	582	583	581	585
4.	Hummel, Hannes	SVng Geifertshofen 1	3476	579,3	577	579	584	582	576	578
5.	Dreßel, Christian	SV Hengstfeld 1	3443	573,8	570	576	576	578	577	566
6.	Schlotterbeck, Yvonne	SV Stetten b.H. 1	3438	573,0	579	573	580	572	564	570
7.	Kohler, Kerstin	SV Stetten b.H. 1	3436	572,7	573	563	577	585	556	582
8.	Wörz, Michael	SV Wiesensteig 1	3421	570,2	572	578	561	578	564	568
9.	Bailer, Volker	SV Hirrlingen 1	3418	569,7	566	576	566	567	575	568
10.	Kalb, Sabrina **Einzel korr-260716**	SV Oberlengenhardt 1	3409	568,2	563	568	568	566	569	575
11.	Somiesky, Michael	SV Simmozheim 1	3407	567,8	571	569	574	556	567	570
12.	Fürst, Louis	SV Buch 1	3405	567,5	554	567	573	572	566	573
13.	Hügler, Benjamin	SGi Stetten/Rems 1	3398	566,3	572	557	564	568	571	566
14.	Steinbrenner, Jens	SV Hengstfeld 1	3396	566,0	545	572	562	573	574	570
15.	Frank, Lisa	SV Ebhausen 1	3394	565,7	566	558	578	559	567	566
16.	Appenzeller, Marco	SGi Oedheim 1	3390	565,0	566	571	573	557	560	563
17.	Röhl, Teresa	SV Hirschlanden 1	3388	564,7	557	574	560	562	573	562
18.	Gablenz, Saskia	SV Wiesensteig 1	3386	564,3	565	564	570	568	564	555

Seite 123

19. Reupke, Rene	SV Göggingen I	3374	562,3	566	556	565	563	567	557
20. Dominik, Andreas	SV Stetten b.H. 1	3373	562,2	561	568	566	563	559	556
21. Hönle, Frank	SV Hirrlingen 1	3372	562,0	565	560	569	560	556	562
22. Panchyrz, Fabian	SV Hirschlanden 1	3370	561,7	556	569	568	559	566	552
23. Brauchle, Sarah	SGes Bad Waldsee 1	3367	561,2	568	551	563	558	569	558
24. Bächle, Volker	SVng Geifertshofen 1	3356	559,3	566	567	567	563	540	553
25. Schmidtke, Simon	SV Rohrdorf I	3354	559,0	566	554	551	561	558	564
26. Bayer, Heike	SV Hengstfeld 1	3352	558,7	556	560	559	562	553	562
27. Bühler, Anja	SV Bölgental 1	3351	558,5	554	556	560	559	560	562
Köppel, Markus	SV Buch 1	3351	558,5	566	557	558	553	556	561
29. Lachenmaier, Eric	SAbt Hößlinswart 1	3343	557,2	560	553	545	559	567	559
30. Neyer, Dennis	SGes Bad Waldsee 1	3341	556,8	551	560	556	555	565	554
31. Kramer, Simon	S-SV Leingarten 1	3334	555,7	554	561	555	551	546	567
Bühler, Daniel	SV Bölgental 1	3334	555,7	542	555	568	552	551	566
33. Frei, Christoph	SAbt Hößlinswart 1	3331	555,2	544	549	561	558	562	557
34. Löber, Sina	SGi Oedheim 1	3329	554,8	551	551	558	555	559	555
35. Stumpp, Sebastian	SV Hirrlingen 1	3318	553,0	550	549	552	557	542	568
36. Jungnitz, Corinna	SGes Bad Waldsee 1	3309	551,5	556	550	543	557	549	554
37. Losert, Hartmut	SV Oberstetten I	3307	551,2	559	554	545	543	552	554
38. Dörflinger, Gerd	SSV Mundelsheim 1	3306	551,0	551	553	536	553	561	552
39. Wild, Markus	SV Oberstetten I	3300	550,0	557	555	545	548	542	553
40. Deimling, Gunther	SV Hengstfeld 1	3294	549,0	552	538	542	553	564	545
41. Ballhorn, Ralph	SV Hirschlanden 1	3292	548,7	541	544	551	560	548	548
42. Probst, Daniel	SGi Stetten/Rems 1	3287	547,8	550	537	538	551	550	561
43. Schwämmle, Maximilian	SV Rohrdorf I	3278	546,3	553	557	547	537	533	551
44. Markgraf, Frank	SGi Stetten/Rems 1	3269	544,8	547	539	545	541	545	552
45. Denz, Thomas	SV Oberstetten I	3260	543,3	534	546	555	543	551	531
46. Kessler, Ralf	SV Hirrlingen 1	3254	542,3	525	551	539	543	541	555
47. Klotzbücher, Elmar	SV Göggingen I	3252	542,0	531	549	531	538	547	556
48. Rühle, Alexander	SAbt Hößlinswart 1	3239	539,8	528	540	534	547	543	547
49. Seiler, Norbert	SV Bölgental 1	3236	539,3	554	527	535	533	542	545
50. Maier, Domenik	SV Göggingen I	3233	538,8	547	537	549	534	516	550
51. Seiler, Kai	SV Bölgental 1	3232	538,7	538	527	538	544	549	536
52. Hügler, Thorsten	SGi Stetten/Rems 1	3200	533,3	531	529	534	557	540	509
53. Röhl, Ronald	SV Hirschlanden 1	3191	531,8	536	535	522	518	534	546
54. Hornung, Melissa	SGi Oedheim 1	3187	531,2	524	541	487	548	544	543
55. Dürr, Joachim	SGes Bad Waldsee 1	3182	530,3	524	535	524	516	536	547
56. Link, Annika	SSV Mundelsheim 1	3179	529,8	529	532	524	529	526	539
57. Groß, Lucas	SAbt Hößlinswart 1	3149	524,8	516	534	526	539	501	533
58. Kächele, Regina	SV Hirschlanden 1	3102	517,0	520	516	509	497	527	533
59. Mangold, Anita	SV Wiesensteig 1	2879	575,8		573	565	588	579	574
60. Schwenger, Manuel	SV Göggingen I	2836	567,2	564	556		577	567	572
61. Koch, Sandra	S-SV Leingarten 1	2816	563,2	569		571	565	560	551
62. Albrecht, Tobias	SV Hengstfeld 1	2807	561,4	564	553	562	572	556	
63. Bayerbach, Katja	SV Oberlengenhardt 1	2782	556,4	561	556		551	551	563
64. Thalheimer, Patrick	SV Buch 1	2779	555,8	553	560		558	551	557
65. Kelemen, Thomas	SV Ebhausen 1	2778	555,6	555	545		552	566	560
66. Schönle, Max	SV Rohrdorf I	2769	553,8	547	557		560	545	560
67. Kammerer, Benjamin	SV Simmozheim 1	2762	552,4	557		547	555	551	552
68. Kauderer, Andreas	SV Wiesensteig 1	2755	551,0	563	563	531	553	545	
69. Appenzeller, Nadine	SGi Oedheim 1	2733	546,6	539	545	549	563	537	
70. Obesser, Stefan	SSV Mundelsheim 1	2730	546,0	534	543	550	552	551	
71. Henle, Christian	SV Stetten b.H. 1	2668	533,6	549	537	526	520		536
72. Kugele, Ramona	SV Ebhausen 1	2331	582,8			579	584	586	582
73. Bareiß, Miriam	SVng Geifertshofen 1	2275	568,8	574	568		567	566	
74. Möndel, Franziska	SV Buch 1	2242	560,5	564		568	562	548	
75. Kolb, Andre	SV Simmozheim 1	2226	556,5	561	555	552		558	
76. Kugele, Andreas	SV Ebhausen 1	2211	552,8	548	561	567	535		
77. Langer, Stefan	SGes Bad Waldsee 1	2172	543,0	541	547			536	548
78. Appenzeller, Hermann	SGi Oedheim 1	2111	527,8	520	542	528	521		
79. Stabel, Gregor	SV Rohrdorf I	1735	578,3	578		579	578		
80. Bauer, Stephanie	SV Buch 1	1723	574,3	571		578			574
81. Stegmaier, Daniel	SVng Geifertshofen 1	1692	564,0			570		570	552
82. Rommel, Matthias	SV Göggingen I	1691	563,7		571			554	566
83. Kawalier, Katrin	S-SV Leingarten 1	1673	557,7			564	556		553
84. Dörflinger, Timo	SV Simmozheim 1	1665	555,0	551				557	557
85. Haas, Martina	SV Oberlengenhardt 1	1646	548,7	547		551		548	
86. Kretschmer, Tobias	SV Oberlengenhardt 1	1633	544,3	542	542	549			
87. Rieth, Kurt	SAbt Hößlinswart 1	1631	543,7	534	546			551	
88. Henle, Tobias	SV Stetten b.H. 1	1120	560,0					560	560
89. Klenk, Chantal	S-SV Leingarten 1	1117	558,5		554	563			
90. Maurer, Florian	SV Simmozheim 1	1113	556,5		566		547		
91. Lochstampfer, Heike	SVng Geifertshofen 1	1108	554,0	545	563				
92. Pfrommer, Tamara **Einzel korr.**	SV Oberlengenhardt 1	1100	550,0	**im Listen-Eintr. vertauscht**			548		552
93. Bastineller von, Philipp	SV Oberstetten I	555	555,0						555

Teilnehmer außer Konkurenz

Nr. Name	Verein	Ergeb.	Schnitt	W 1	W 2	W 3	W 4	W 5	W 6
1. Doschen, Ronja	SV Simmozheim 1	2206	551,5	552		546	558		550
2. Röhl, Alexander	SV Hirschlanden 1	1578	526,0	526	519			533	

KK 3 x 20 Halbprogramm 2016

Ergebnisliste des Wettkampfes vom 31.07.2016

Ligaleiter:
Werner Schönhardt, 75385 BTZ-Sommenhardt Tel.: 07453-8514 Fax: - werschoenh@web.de

Gruppe:	I				0
	I	SSV Calmbach 1	-	SV Ebhausen 3	803 : 772
Gruppe:	II	GSG H-Nufringen 2	-	SV Mönchberg 1	735 : 779
	II	SV Heimsheim 1	-	SSGi Magstadt 1	755 : 727

Tabelle nach dem 6. Wettkampf

Nr.	Verein	Gesamt	Schnitt	WK 1	WK 2	WK 3	WK 4	WK 5	WK 6
1.	SV Mönchberg 1	4706	784,3	791	778	773	792	793	779
2.	SV Ebhausen 3	4672	778,7	764	793	790	786	767	772
3.	SSV Calmbach 1	4671	778,5	749	768	779	784	788	803
4.	SSGi Magstadt 1	4534	755,7	753	764	755	781	754	727
5.	SV Heimsheim 1	4390	731,7	725	752	760	700	698	755
6.	GSG H-Nufringen 2	4068	678,0	719	728	718	655	513	735
7.	SV Rohrdorf 2	3835	767,0	796	754	753	764	768	
8.	GSG H-Nufringen 1	3711	742,2	739	735	742	746	749	

Nr.	Verein	Ergebnis
1.	SSV Calmbach 1	803
2.	SV Mönchberg 1	779
3.	SV Ebhausen 3	772
4.	SV Heimsheim 1	755
5.	GSG H-Nufringen 2	735
6.	SSGi Magstadt 1	727

Ergebnisliste Einzel

Nr.	Name	Verein	Ergeb.	Schnitt	W 1	W 2	W 3	W 4	W 5	W 6
1.	Krauß, Nico	SV Ebhausen 3	1639	273,2	279	276	269	273	277	265
2.	Brenner, Hans-Peter	SV Mönchberg 1	1596	266,0	269	259	264	268	275	261
3.	Broos, Gerhard	SV Mönchberg 1	1595	265,8	269	266	261	267	267	265
4.	Gebhard, Joachim	SSV Calmbach 1	1586	264,3	252	259	265	263	267	280
5.	Kaiser, Stephan	SV Ebhausen 3	1574	262,3	260	272	261	260	253	268
6.	Bott, Roland	SSV Calmbach 1	1561	260,2	254	262	265	263	258	259
7.	Schmidt, Annemarie	SSGi Magstadt 1	1531	255,2	240	259	262	257	258	255
8.	Werz, Thomas	GSG H-Nufringen 2	1513	252,2	262	246	264	225	255	261
9.	Kröner, Andreas	SSV Calmbach 1	1512	252,0	237	247	249	258	257	264
10.	Schmidt, Markus	SSGi Magstadt 1	1510	251,7	256	250	253	265	245	241
11.	Herrlinger, Volker	SV Heimsheim 1	1498	249,7	225	243	263	258	251	258
12.	Schall, Darius	SV Mönchberg 1	1494	249,0	253	252	248	247	243	251
13.	Junge, Christhard	SSGi Magstadt 1	1493	248,8	257	255	240	259	251	231
	Rössle, Kevin	SV Heimsheim 1	1493	248,8	247	261	251	250	235	249
15.	Werz, Jürgen	GSG H-Nufringen 2	1491	248,5	241	252	254	235	258	251
16.	Haas, Markus	SV Ebhausen 3	1459	243,2	225	245	260	253	237	239
17.	Hiller, Markus	SV Mönchberg 1	1453	242,2	244	248	244	239	225	253

Nr.	Name	Verein	Ergeb.	Schnitt	W 1	W 2	W 3	W 4	W 5	W 6
18.	Schmidt, Werner	SSGi Magstadt 1	1353	225,5	233	216	229	218	234	223
19.	Klotz, Manfred	SV Rohrdorf 2	1301	260,2	263	258	259	262	259	
20.	Haas, Sylvia	SV Ebhausen 3	1296	216,0	191	237	225	215	217	211
21.	Kurz, Philipp	SV Mönchberg 1	1258	251,6	249	253		257	251	248
22.	Held, Jürgen	SV Rohrdorf 2	1254	250,8	277	246	252	234	245	
23.	Held, Volker	SV Rohrdorf 2	1252	250,4	256	250	238	260	248	
24.	Seyfried, Stefanie	SSV Calmbach 1	1242	248,4	243		236	257	263	243
25.	Junker, Tim	GSG H-Nufringen 1	1230	246,0	250	240	250	254	236	
26.	Moschek, Lukas	GSG H-Nufringen 1	1216	243,2	230	255	238	238	255	
27.	Cuomo, Claudio	SV Rohrdorf 2	1202	240,4	250	232	237	242	241	
28.	Junker, Florian	GSG H-Nufringen 1	1188	237,6	243	240	233	243	229	
29.	Herrmann, Gerd	GSG H-Nufringen 1	1138	227,6	237	209	238	209	245	
30.	Keppler, Benjamin	GSG H-Nufringen 2	1062	212,4	216	230	198	195		223
31.	Herrmann, Kevin	GSG H-Nufringen 1	998	249,5	246		254	249	249	
32.	Tannert, Uwe	SV Heimsheim 1	995	248,8	253	248	246			248
33.	Sommer, Michael	SV Rohrdorf 2	990	247,5	245		242	242	261	
34.	Stiepek, Carsten	GSG H-Nufringen 2	934	186,8	197	208	200	154		175
35.	Stiepek, Fredrik	GSG H-Nufringen 2	824	164,8	166	134	155	159		210
36.	Rössle, Roland	SV Heimsheim 1	612	204,0	208			192	212	
37.	Gießler, Patric	SSV Calmbach 1	215	215,0			215			

Teilnehmer außer Konkurenz

Nr.	Name	Verein	Ergeb.	Schnitt	W 1	W 2	W 3	W 4	W 5	W 6
1.	Zeeb, Rolf	SV Mönchberg 1	1555	259,2	265	262	257	262	252	257

Nr.	Name	Verein	Ergebnis
1.	Gebhard, Joachim	SSV Calmbach 1	280
2.	Kaiser, Stephan	SV Ebhausen 3	268
3.	Broos, Gerhard	SV Mönchberg 1	265
4.	Krauß, Nico	SV Ebhausen 3	265
5.	Kröner, Andreas	SSV Calmbach 1	264
6.	Werz, Thomas	GSG H-Nufringen 2	261
7.	Brenner, Hans-Peter	SV Mönchberg 1	261
8.	Bott, Roland	SSV Calmbach 1	259
9.	Herrlinger, Volker	SV Heimsheim 1	258
10.	Schmidt, Annemarie	SSGi Magstadt 1	255

SV Ebhausen sichert sich fünften Meistertitel in Folge

Quelle: Von Von Albert M. Kraushaar 03.08.2016 – 16:31 Uhr



Starke Vorstellung: Tamara Pfrommer vom SV Oberlengenhardt brachte es auf beachtliche 575 Ringe. Foto: Kraushaar Foto: Schwarzwälder-Bote

Die Kleinkaliberschützen des SV Ebhausen haben sich mit großem Vorsprung den Titel in der Landesliga gesichert.

Es ist seit 2012 die fünfte Meisterschaft in Folge für die Mannschaft aus dem oberen Nagoldtal – eine Leistung, die das Team um Ramona Kugele zum „Bayern München“ der Liga macht.

Mit 10335 Ringen erzielte der SV Ebhausen das beste Gesamtergebnis seit dem „Jahrhundert-Rekord“ des SV Fenken mit 10477 Ringen aus dem Jahr 2011 und mit 1738 Ringen auch das höchste Teamergebnis der abgelaufenen Runde.

Um die sportlichen Dimensionen zu verdeutlichen, reicht ein Blick in die Statistik. Unter den landesweit sieben Schützenbezirken ist der Bezirk Stuttgart mit sieben Teams im Zwanzigerfeld vertreten und von denen kommen vier aus dem Schützenkreis Calw. Alle vier hatten mit dem Abstieg nichts zu tun.

Neben dem SV Ebhausen als Meister haben der SV Simmozheim die Saison auf Rang zehn, der SV Rohrdorf auf Rang zwölf und der SV Oberlengenhardt auf Rang 14 abgeschlossen. Der SVO brachte es am Ende auf 10028 Ringe und lag damit recht deutlich vor der Abstiegszone (9942).

Die drei Abstiegsplätze belegen der SV Bölgental, die KTSV Hösslinswart und der SV Oberstetten. Amtlich werden die Abstiegsplätze jedoch erst ab dem 31. Oktober, wenn alle Klassen abgerechnet sind und fest steht, wer das Abenteuer Landesliga auf sich nimmt. Aktuell dürfte es bei sieben Plätzen für den Bezirk Stuttgart bleiben, da die SGi Höfingen wohl den Platz der KTSV Hösslinswart einnehmen wird. SV Simmozheim – SV Rohrdorf 1679:1675. Es war eine Partie auf durchschnittlichen Landesliganiveau, wie es die Tabelle mit den Rängen zehn und zwölf sowie einem

Saisonschnitt von 1678,5 Ringen beim SV Simmozheim, und 1675,3 Ringen beim SV Rohrdorf vermittelt. Für die Simmozheimer waren daran Michael Somiesky (570), Timo Dörflinger (557) und Benjamin Kammerer (552) beteiligt. Der SV Rohrdorf musste erneut ohne Gregor Stabel auskommen und hielt sich mit Max Schönle (560), Simon Schmidtke (564) und Maximilian Schwämmle (551) über Erwarten gut. SV Ebhausen – SV Oberlengenhardt 1733:1690. Großer Schießsport auf beiden Seiten, der dem SV Ebhausen mit Ramona Kugele (582), Lisa Müller (585) Lisa Frank (566), Thomas Kelemen (560) und Andreas Kugele (ohne Ergebnis) den fünften Meistertitel einbrachte. Respekt verdiente sich auch der SV Oberlengenhardt. Aus Außenseiter angereist, brachten Katja Bayerbach (563), Tamara Pfrommer (575/persönliche Bestleistung) und Sabrina Kalb (552) ihre beste Saisonleistung auf die Scheiben.

Die Einzelwertung gewann der bei Olympia in Rio startende Andre Link vom SSV Mundelsheim mit 3511 Ringen vor der mehrfachen Weltmeisterin Lisa Müller (SV Ebhausen/ 3494) und dem ehemaligen Internationalen Denis Weingart (SSV Leingar-ten/3489). Kerstin Kohler aus Dachtel, für den Tabellendritten SV Stetten/Horb am Start, wurde mit 3436 Ringen Siebte, Michael Somiesky (SV Simmozheim/3407) schaffte es auf Platz zehn. Ebenfalls in der höchsten Liga gut unterwegs waren Lisa Frank (SV Ebhausen/3394/Rang 15) und Sabrina Kalb (SV Oberlengenhardt/3386/Rang 17.)

LM 2016 Auflage in Böblingen



Landesoberschützenmeisterin Hannelore Lange bei der Siegerehrung in Böblingen

KK 50 m

Seniorenklasse A – Mannschaft

1. SK Dachtel	868
2. SV Rohrdorf	861
3. SK Oberböbingen II	852

Seniorenklasse A

1. Rainer Bühler	SV Rohrdorf	293
2. Ewald Schneider	SK Dachtel	291
3. Hartmut Sigle	SGi Korb-Steinreinach	291

Damenseniorenklasse A

1. Anne Ursula Mayer	SK Dachtel	296 NR
2. Anita Kolb	SV Brainkofen	283
3. Helga A. Meyle	SSV Mundelsheim	271

Seniorenklasse B – Mannschaft

1. SV Althengstett	881 NR
2. SG Geislingen/Steige	867
3. SG Niederstotzingen II	863

Seniorenklasse B

1. Siegfried Haufe	SV Althengstett	296 NR
2. Peter Römer	SG Niederstotzingen	295
3. Herbert Schnattinger	SV Althengstett	292

Damenseniorenklasse B

1. Gisela Großmann-M.	SV Althengstett	293 NR
2. Monika Hattler	SGi Rottweil	279
3. Irmgard Peters	KKSV Braunenweiler	272

Seniorenklasse C

1. Manfred Rapp	SG Geislingen/Steige	293
2. Martin Spörer	SG Niederstotzingen	293
3. Helmut Amann	SV Altheim/Weihung	292

Damenseniorenklasse C

1. Maria Pöppke	SV Althengstett	282 NR
2. Gudrun Schlag	SV Wimsheim	271
3. Ingrid Musch	SV Truchtelfingen	269

Zimmerstutzen

Seniorenklasse A – Mannschaft

1. SG Schramberg	808

Seniorenklasse A

1. Rolf Kraus	SG Niederstotz.	277
2. Klaus Grieshaber	SG Schramberg	275
3. Friedrich Epple	SG Böblingen	273

Damenseniorenklasse A

1. Helga A. Meyle	SSV Mundelsheim	261

Seniorenklasse B – Mannschaft

1. SV Truchtelfingen	846
2. SG Böblingen	839
3. SG Schramberg	829

Seniorenklasse B

1. Hans Blei	SG Köngen	286 NR
2. Werner Endlichhofer	SV Truchtelfingen	284
3. Kurt Rieth	SGi Stuttgart	284

Damenseniorenklasse B

1. Gisela Grossmann-M	SV Althenstett	287 NR

Seniorenklasse C

1. Helmut Amann	SV Altheim/Weihung	291 NR
2. Hans Ditjo	SG Böblingen	288
3. Adolf Schumacher	SGi Ravensburg	284

Damenseniorenklasse C

1. Sieglinde Schultz	SG Göppingen	271 NR



1. LSM Eberius und LSPL Hanisch bedankte sich bei Frau Eberius und Frau Hanisch für die Mitarbeit






Urkunde


Urkunde














Urkunde
Urkunde


Urkunde
Urkunde


Urkunde


Urkunde
Urkunde




Urkunde

Luftpistole

Seniorenklasse A – Mannschaft

1. SV Altheim/Waldhausen		863
2. SSAbt Ötlingen		861
3. SV Waldmössingen		860

Seniorenklasse A

1. Sergej Eromin	SV Altheim/Waldh.	296 NR
2. Julien Gianoli	SG Tübingen	294
3. Günter Barth	SGi Bad Saulgau	293

Damenseniorenklasse A

1. Marion Münch	SV Willmandingen	296 NR
2. Elsbeth Faschko	SV Althengstett	289
3. Liane Geipel	SSAbt Ötlingen	288

Seniorenklasse B – Mannschaft

1. SSAbt Ötlingen	872 NR
2. SG Niederstotzingen	868
3. SV Althengstett	866

Seniorenklasse B

1. Gottlob Rösler	PS Dottingen	293
2. Karl Brissaud	SV Waldachtal-L.	293
3. Siegfried Haufe	SSAbt Ötlingen	292

Damenseniorenklasse B

1. Monika Hattler	SGi Rottweil	283 NR
2. Gerlinde Haußmann	SGi Nürtingen	279
3. Inge Kellner	SG Köngen	269

Seniorenklasse C

1. Rolf Feuchter	SGi Ehningen	295 RE
2. Max Fiederer	SGi Ravensburg	294
3. Walter Berger	SV Althengstett	292

Damenseniorenklasse C

1. Heidrun Badjon	SSV Mundelsheim	285 NR
2. Lore Schöttle	SGi Deizisau	263
3. Helga Wunsch	SV Sulz/Neckar	257

KK 50 ZF Auflage

Seniorenklasse A – Mannschaft

1. SV Rohrdorf	853
2. SG Schramberg	846

Seniorenklasse A

1. Herwig Leichter	SG Esslingen	289
2. Ewald Schneider	SK Dachtel	289
3. Rainer Bühler	SV Rohrdorf	286

Damenseniorenklasse A

1. Anne Ursula Mayer	SK Dachtel	282
2. Angelika Peisker	SV Mönchberg	280
3. Helga Ang. Meyle	SSV Mundelsheim	276

Seniorenklasse B – Mannschaft

1. SV Althengstett	883 NR
2. SG Niederstotzingen	881
3. SG Schramberg	864

Seniorenklasse B

1. Peter Römer	SG Niederstotzingen	299 RE
2. Kurt Rieth	SGi Stuttgart	297
3. Siegfried Haufe	SV Althengstett	295

Damenseniorenklasse B

1. Gisela Großmann-M.	SV Althengstett	297 NR
2. Monika Hattler	SGi Rottweil	280

Seniorenklasse C

1. Martin Spörer	SG Niederstotzingen	296 RE
2. Chry. Volkwein	SGi Deuchelried	293
3. Klaus-Peter Walter	SGi Hechingen	290

Damenseniorenklasse C

1. Maria Pöppke	SV Althengstett	277 NR

Luftgewehr

Seniorenklasse A – Mannschaft

1. SK Dachtel	899 NR
2. SK Oberböbingen II	895
3. SK Oberböbingen I	889

Seniorenklasse A

1. Edmund Großmann	SK Dachtel	300
2. Werner Wieder	SV Altheim/Weihung	300
3. Josef Wittmann	SK Oberböbingen	300

Damenseniorenklasse A

1. Anne Ursula Mayer	SK Dachtel	300
2. Rita Büter	ZSG Langenau	298
3. Romana Nürnberg-N.	SGi Rottweil	296

Seniorenklasse B – Mannschaft

1. SV Altheim/Weihung	895 RE
2. SG Niederstotzingen	895
3. SV Althengstett	894

Seniorenklasse B

1. Günter Meyle	SG Schramberg	300
2. Siegfried Haufe	SV Althengstett	300
3. Reinhold Stoll	SGi Isny	300

Damenseniorenklasse B

1. Rita Motschmann	SV Rammingen	298
2. Gisela Grossmann-M.	SV Althengstett	298
3. Inge Kellner	SAbt Ötlingen	296

Seniorenklasse C

1. Jürgen Nuss	SGi Ravensburg	300
2. Manfred Rapp	SV Hohenstaufen	300
3. Martin Spörer	SG Niederstotzingen	300

Damenseniorenklasse C

1. Maria Pöppke	SV Althengstett	296
2. Christa Korbel	SG Niederstotzingen	296
3. Ingrid Musch	SV Truchtelfingen	293

Jenny Klein mit Fabelergebnis zur deutschen Meisterschaft

Quelle: Von Albert M. Kraushaar 22.08.2016 – 17:45 Uhr



Jenny Klein hat sich mit einem Weltklasseergebnis für die deutsche Meisterschaft in München qualifiziert. Foto: Kraushaar Foto: Schwarzwälder-Bote

Gold im Kleinkaliber-Dreistellungskampf in Rio durch Barbara Engleder, Gold auch für Jenny Klein vom SSV Bad Herrenalb bei den Landesmeisterschaften – allerdings ohne Finale, dafür aber mit einem höheren Vorkampfresultat

Auch wenn sich die Zahlen bedingt durch Zehntel- und Vollringwertung nicht 1:1 vergleichen lassen, 97/99 kniend, 100/100 liegend und 97/95 stehend (zusammen 588) bedürfen keiner weiteren Erklärung mehr. Dass Ramon Kugele (ehemals Gößler) vom SV Ebhausen – bei den Landesmeisterschaften im Team des SV Berg am Start – mit 586 Ringen als Gewinnerin der Silbermedaille ebenfalls in Rio einen Finalplatz unter den ersten acht bekommen hätte, spricht für die Qualität der Entscheidung bei den Frauen. Platz drei ging ebenfalls an den Schützenkreis, an Beate Köstel mit 580 Ringen.

Die Olympiateilnehmerin von London ist inzwischen verheiratet und unter ihrem Mädchennamen Gauß wohlbekannt. Sie sicherte sich zusammen mit Jenny Klein und Katja Braun (563) Gold mit neuem Teamrekord (SV Berg) von 1731 Ringen mit großem Vorsprung auf das Trio Ramona Kugele, Lisa Müller, Sabrina Kalb, das auf insgesamt 1713 Ringe kam.

Das Limit von 561 Ringen verfehlt haben Katja Bayerbach (SV Oberlengenhardt 551/Rang 16) und Maren Freund (546/SV Sulz/Rang 19). Die Schützenklasse ging hingegen leer aus. Tobias Huzel vom SV Rohrdorf dürfte sich besonderes geärgert haben. Er brachte es auf 560 Runge; das Limit lag bei 561 Ringen. Nicht viel besser ging es Michael Somiesky vom SV Simmozheim. Für ihn standen

am Ende 559 Ringe zu Buche – zwei Ringe zu wenig, um bei den deutschen Meisterschaften dabei zu sein.

Sehr gut unterwegs war in der Jugendklasse Tabea M. Breuninger. Für den SV Rötenbach am Start, rettete die neue Landesmeisterin mit sehr guten 570 Ringen dem Talentzentrum die DM-Fahrkarte in der Teamwertung. Ihre Mitstreiter Dennis Neyer (545) und Jessica Bertsch (531) werden wie Sven Lauxmann (548/Rang sechs) und Andre Turu (542/Rang neun), beide für die SF Gechingen am Start, sowie Marco Schneider (531/Rang elf) und Tarek Fouad (527/Rang 13) von der SK Dachtel bei. Einen weiteren Startplatz in München holte sich Ronja Doschen vom SV Simmozheim, die bei der Landesmeisterschaft zwar Vierte wurde, dies aber mit respektablen 551 Ringen.

Insgesamt elf Startplätze kamen von den Junioren. Hier wurde das Rohrdorfer Trio Simon Schmidtke (558), Robin Festerling (548) und Marco Appenzeller (523) württembergischer Vizemeister. Silber im Einzel ging an Kevin Pfaff vom SV Rohrdorf mit 565 Ringen. Bei den B Junioren verpasste Jonathan Hauff von der SF Gechingen das DM-Limit (527) um einen einzigen Ring. Richtig krachen ließen es die Juniorinnen. Die SGi Neuweiler wurde mit Sophie K. Petry (578), Sarah Würz (570) und Melanie Stabel (565) württembergischer Meister vor dem SV Ebhausen mit Teresa Röhl (573), Sarah Brauchle (569) und Lisa Frank (553).

Im Einzel qualifizierte sich deren Talentzentrum-Kollegin Lena Müller (548/Rang 10). Die Gechingerin Sophia Frank (Rang 14) lag zwei Ringe über dem DM-Limit, hat sich für die Titelkämpfe in München jedoch bereits abgemeldet.

Nicht gereicht hat es für das Althengstetter Senioren (als Team) in der Altersklasse. Auf Rang vier verpassten Jürgen Schwämmle (542), Robert Lis (540) und Hans Brielmann (526) eine Medaille und das DM-Limit von 1635 Ringen. Im Einzelwettbewerb sind Jürgen Schwämmle und Robert Lis (Limit Senioren 538) jedoch sicher dabei.

Kreisklasse - A
Luftgewehr und Luftpistole –Auflage 2016

Ergebnisliste des Wettkampfes vom 26.08.2016

Ligaleiter:

Herbert Schnattinger Tel. : 07051- 931509 Fax: -931501

SV Rohrdorf	:	SV Althengstett 2	894	:	897
	:	SGes Böblingen	---	:	890
	:	SKam Dachtel 1	---		897
SV Möttlingen 1	:	SV Althengstett 1	891	:	886
	:	SV Ebhausen	---	:	878
SV Althengstett 3	:	SV Wimsheim 1	890	:	880
	:	SGi Ehningen 1	---	:	890

Tabelle nach dem 6. Wettkampf

Nr.	Verein	Gesamt	Schnitt	WK 1	WK 2	WK 3	WK 4	WK 5	WK 6
1.	SKam Dachtel 1	5385	897,5	899	897	898	898	896	897
2.	SV Althengstett 2	5354	892,3	892	891	892	889	893	897
3.	SV Rohrdorf	5347	891,2	889	887	892	890	895	894
4.	SV Möttlingen 1	5342	890,3	893	891	893	892	882	891
5.	SV Althengstett 1	5341	890,2	890	893	884	892	896	886
6.	SGi Ehningen 1	5332	888,7	890	891	893	887	881	890
7.	SV Althengstett 3	5330	888,3	891	886	892	888	883	890
8.	SGes Böblingen	5329	888,2	886	882	894	890	887	890
9.	SV Ebhausen	5300	883,3	881	891	885	888	877	878
10.	SV Wimsheim 1	5290	881,7	888	884	881	871	886	880

Ergebnisliste Luftgewehr - Auflage Einzel

Durschnitt

Nr.	Name	Diszipl.	Verein	Ergeb.	Schnitt	WK1	WK2	WK3	WK4	WK5	WK6
1	Mayer, Uschi	LG	Skam Dachtel 1	1799	299,83	300	299	300	300	300	300
2	Grossmann-Mast, Gisela	LG	SV Althengstett 2	1795	299,17	299	299	299	299	299	300
3	Klotz, Manfred	LG	SV Rohrdorf	1793	298,83	300	298	299	296	300	300
4	Schneider, Ewald	LG	Skam Dachtel 1	1793	298,83	299	299	298	299	299	299
5	Schneider, Herbert	LG	Skam Dachtel 1	1791	298,50	300	298	300	299	297	297
6	Pöppke, Maria	LG	SV Althengstett 3	1783	297,17	299	296	299	297	293	299
7	Reimann, Dieter	LG	Skam Dachtel 1	1782	297,00	299	299	297	295	294	298
8	Kugele, Walter	LG	SV Ebhausen	1781	296,83	298	297	297	299	295	295
9	Struck, Norbert	LG	SV Althengstett 2	1780	296,67	297	298	297	295	295	298
10	Diedrigkeit, Benno	LG	SGes Böblingen	1779	296,50	297	293	298	295	299	297
11	Schönle, Günter	LG	SV Rohrdorf	1775	295,83	293	291	296	299	299	297
12	Streich, Jürgen	LG	SV Wimsheim 1	1771	295,17	298	296	294	291	295	297
13	Lewandowski, Withold	LG	SGes Böblingen	1771	295,17	298	295	295	295	293	295
14	Zeiler, Kurt	LG	SV Althengstett 3	1771	295,17	298	296	296	290	297	294
15	Held, Gerhard	LG	SV Rohrdorf	1770	295,00	292	294	297	294	296	297

16	Kopp, Werner	LG	SV Althengstett 3	1769	294,83	294	294	297	296	291	297
17	Lis, Robert	LG	SV Ebhausen	1769	294,83	294	298	292	296	293	296
18	Kötter, Walter	LG	SGes Böblingen	1769	294,83	291	292	298	299	295	294
19	Bechtold, Hermann	LG	SV Rohrdorf	1769	294,83	296	295	294	295	295	294
20	Müller, Klaus	LG	SV Wimsheim 1	1766	294,33	296	296	295	290	297	292
21	Epple, Friedrich	LG	SGes Böblingen	1760	293,33	291	289	294	296	292	298
22	Futter, Robert	LG	SV Althengstett 3	1757	292,83	292	292	292	295	293	293
23	Könneker, Waltraud	LG	SV Wimsheim 1	1752	292,00	294	291	292	290	294	291
24	Kehrer, Karl-Heinz	LG	SGi Ehningen 1	1746	291,00	283	294	296	287	292	294
25	Böhringer, Paul	LG	SGi Ehningen 1	1739	289,83	292	291	297	281	292	286
26	Kötter, Elfriede	LG	SGes Böblingen	1738	289,67	287	294	298	291	291	277
27	Lis, Ute	LG	SV Ebhausen	1710	285,00	273	292	282	293	289	281
28	Schnattinger, Helena	LG	SV Althengstett 2	1706	284,33	287	276	287	283	289	284
29	Grossmann, Siegfried	LG	SV Althengstett 2	1439	287,80	289	286	283	0	288	293
30	Schnattinger, Herbert	LG	SV Althengstett 2	893	297,67	0	0	0	295	299	299
31	Kühne, Thomas	LG	SV Althengstett 2	886	295,33	296	294	296	0	0	0
32	Hitzler, Uwe	LG	SV Althengstett 3	837	279,00	0	279	283	275	0	0
33	Kraushaar, Albert	LG	SV Althengstett 3	292	292,00	0	0	0	0	0	292

Ergebnisliste Luftpistole - Auflage Einzel

Nr.	Name	Disziplin	Verein	Ergeb.	Schnitt	WK1	WK2	WK3	WK4	WK5	WK6
1	Schors, Roland	LP	SV Möttlingen 1	1751	291,83	291	291	289	291	293	296
2	Mühlbrandt, Ralf	LP	SV Althengstett 1	1734	289,00	294	295	289	286	286	284
3	Graze, Hans	LP	SV Möttlingen 1	1729	288,17	290	288	291	291	284	285
4	Faschko, Franz	LP	SV Althengstett 1	1727	287,83	287	289	286	290	287	288
5	Baiter, Helmut	LP	SGi Ehningen 1	1727	287,83	286	289	285	291	289	287
6	Brennecke, Frank	LP	SV Althengstett 1	1724	287,33	287	288	284	285	293	287
7	Binczik, Peter	LP	SV Möttlingen 1	1719	286,50	288	288	289	286	281	287
8	Berger, Walter	LP	SV Althengstett 1	1710	285,00	287	280	285	280	291	287
9	Faschko, Elsbeth	LP	SV Althengstett 1	1707	284,50	276	286	277	292	289	287
10	Schneider, Erwin	LP	SGi Ehningen 1	1700	283,33	288	275	286	282	282	287
11	Rahm, Bernd	LP	SV Ebhausen	1692	282,00	281	288	282	283	279	279
12	Gäckle, Hans Georg	LP	SV Möttlingen 1	1687	281,17	286	278	274	286	275	288
13	Bichler, Edgar	LP	SV Wimsheim 1	1664	277,33	280	284	271	275	273	281
14	Wohlgemuth, Walter	LP	SV Möttlingen 1	1663	277,17	276	282	269	276	282	278
15	Feuchter, Rolf	LP	SGi Ehningen 1	1471	294,20	297	294	295	290	0	295
16	Dingler, Hermann	LP	SV Ebhausen	1273	254,60	255	267	246	253	252	0
17	Essig, Siegfried	LP	SV Wimsheim 1	1123	280,75	283	280	283	277	0	0
18	Braun, Roland	LP	SV Ebhausen	1077	269,25	266	0	288	0	255	268

Kreisklasse
KK–Auflage Diopter 50m 2016

Ergebnisliste des Wettkampfes vom 12.08.2016

Ligaleiter:

Herbert Schnattinger Tel. : 07051- 931509 Fax: -931501

SV Rohrdorf	:	SKam Dachtel	860 : 874
		SV Althengstett 1	- : 880
SGi Ehningen	:	SV Wimsheim	841 : 825
		SV Althengstett 2	- : 850
SGi Deckenpfronn	:	SV Heimsheim	739 : 768

Tabelle nach dem 6. Wettkampf

Nr.	Verein	Gesamt	Schnitt	WK 1	WK 2	WK 3	WK 4	WK 5	WK 6
1.	SV Althengstett 1	5281	880,2	880	883	882	874	882	880
2.	SKam Dachtel	5218	869,7	862	874	882	855	871	874
3.	SV Rohrdorf	5170	861,7	849	862	867	861	871	860
4.	SV Althengstett 2	5093	848,8	853	856	847	841	846	850
5.	SGi Ehningen	5017	836,2	834	824	847	836	835	841
6.	SV Wimsheim	4958	826,3	824	840	820	818	831	825
7.	SV Heimsheim	4761	793,5	788	809	805	791	800	768
8.	SGi Deckenpfronn	4456	742,7	713	761	752	731	760	739

Ergebnisliste KK 50m Diopter - Auflage Einzel

Nr.	Name	Diszipl.	Verein	Ergeb.	Schnitt	WK1	WK2	WK3	WK4	WK5	WK6
1	Grossmann-Mast, Gisela	KK Aufl	SV Althengstett 1	1769	294,83	293	297	296	290	296	297
2	Haufe, Siegfried	KK Aufl	SV Althengstett 1	1764	294,00	294	295	298	291	295	291
3	Mayer, Uschi	KK Aufl	Skam Dachtel	1759	293,17	293	293	297	286	295	295
4	Bühler, Rainer	KK Aufl	SV Rohrdorf	1748	291,33	285	295	293	289	293	293
5	Schnattinger, Herbert	KK Aufl	SV Althengstett 1	1738	289,67	291	283	288	293	291	292
6	Schneider, Ewald	KK Aufl	Skam Dachtel	1734	289,00	285	292	293	286	289	289
7	Bechtold, Hermann	KK Aufl	SV Rohrdorf	1724	287,33	286	290	288	285	291	284
8	Schneider, Herbert	KK Aufl	Skam Dachtel	1714	285,67	284	289	292	278	287	284
9	Boller, Wilfried	KK Aufl	Skam Dachtel	1703	283,83	284	283	278	283	285	290
10	Pöppke, Maria	KK Aufl	SV Althengstett 2	1698	283,00	281	286	279	278	286	288
11	Struck, Norbert	KK Aufl	SV Althengstett 1	1696	282,67	293	291	278	282	274	278
12	Baiter, Helmut	KK Aufl	SGi Ehningen	1692	282,00	281	285	291	278	278	279
13	Futter, Robert	KK Aufl	SV Althengstett 2	1687	281,17	285	287	284	281	279	271
14	Böhinger, Paul	KK Aufl	SGi Ehningen	1685	280,83	282	271	289	281	280	282
15	Kopp, Werner	KK Aufl	SV Althengstett 2	1685	280,83	287	283	282	280	275	278

Katja Braun steht direkt neben Olympiasiegerin Engleder

Quelle: http://www.schwarzwaelder-bote.de/inhalt.sportschiessen-katja-braun-steht-direkt-neben-olympiasiegerin-engleder.e674aaac-3aaa-452a-a4a7-e21242058030.html



Rainer Bühler holte sich bei der Landesmeisterschaft mit dem Seniorenteam des SV Althengstett den Titel und gewann obendrein im Einzel die Bronzemedaille. Foto: Kraushaar

Welch ein Kontrast ist bei den Liegendschützen im Kreis Calw zwischen der Schützen- und der Damenklassen auszumachen.

Während sich bei den Landesmeisterschaften bei den Herren lediglich die SGi Aichelberg im Teamwettbewerb der Konkurrenz stellte und mit 1686 Ringen (Limit für die deutsche Meisterschaft liegt bei 1756 Ringen) diesen als Zwölfter abschloss, präsentierte sich Damen der SF Gechingen als neuer Landesmeister mit 1778 (Limit 1745) Ringen. Damit zählt das Trio aus Gechingen in der kommenden Woche bei der deutschen Meisterschaft in München-Hochbrück zu den heißen Medaillenkandidaten.

Bester Liegendschütze aus der Region war Sven Peisker vom SV Mönchberg, dem mit 586 Ringen ein Ring zur DM- Teilnahme fehlte. Bei Benjamin Kammerer (584/Platz 18) vom SV Simmozheim waren es drei.

Während die Schützenklasse damit leer ausging, fielen bei den Damen mit Landesmeisterin Jenny Klein (596), Beate Köstel (Silber/594) und Katja Braun (588/Bronze), alle für die Sportfreunde Gechingen am Start, sowie für Ramona Kugele aus Nagold (588/Rang vier) und der

Oberlengenhardterin Sabrina Kalb (581/Rang 10), beide im Team des SV Berg, gleich fünf Startplätze an.

Katja Braun wird am Montag, 29. August, um 11.45 Uhr an den Schießstand gehen, direkt neben Olympiasiegerin Baraba Engleder.

Drei weitere Startplätze gab es für das Rohrdorfer Trio Marco Appenzeller (579), Simon Schmidtke (575) und Robin Festerling (570), das sich mit insgesamt 1724 Ringen den Titel des Landesmeisters bei den A-Junioren sicherte. Damit lagen die Rohrdorfer sechs Ringe über dem Limit, das mit 1718 Ringen vorgegeben war.

Wieder einmal standen die männlichen Nachwuchsschützen klar im Schatten der Juniorinnen, die mit 1751 Ringen (Limit 1725) groß auftrumpften. Teresa Röhl (588), Sarah Brauchle (586) und Lisa Frank (577), für den SV Ebhausen startend, wollen auch in München um eine Medaille kämpfen. Zudem hat sich die Sommenhardterin Jasmin Nothacker (Bronzemedaille/581) bei den B-Juniorinnen ihre persönliche Fahrkarte nach München gesichert.

Die Jugendschützen des SSV Bad Herrenalb haben sich bei den württembergischen Meisterschaften mit 1704 Ringen Platz geholt. Ganz knapp verpasst aber hat die Mannschaft das vorgegebene Limit von 1706 Ringen, dass die Teilnahme an der deutschen Meisterschaft in München bedeutet hätte. Tabea M. Breuninger (579/SSV Bad Herrenalb) und Ronja Doschen (571/SV Simmozheim) sowie der Gewinner der Bronzemedaille, Sven Lauxmann (SF Gechingen/ 571) und der vierplatzierte Dennis Neyer (570/SSV Bad Herrenalb) müssen ihr Glück somit als Einzelschützen versuchen. Pech hatte David Almeida vom SV Iselshausen, dem auf Rang acht bei den B-Junioren mit 568 Ringen nur zwei Ringe zum DM-Limit gefehlt haben.

Richtig einen rausgehauen haben die Althengstetter Senioren. Mit 1749 Ringen wurde das Trio Robert Lis (585), Rainer Bühler (583) und Horst Gutscher (581) neuer Landesmeister und qualifizierte sich erstmals als Mannschaft (die Althengstetter müssen in der Herren Altersklasse antreten) für München-Hochbrück. Robert Lis (Silbermedaille) und Rainer Bühler (Bronze) standen zudem bei der Einzelwertung auf dem Treppchen.

Trotz hoher Ringzahlen nur Mittelfeld

Während bei den Frauen Beate Köstel mit dem Kleinkalibergewehr den Titel in die Region holte, gingen die Männer bei der deutschen Meisterschaft leer aus.

Hier ging der Titel an Simon Wölfl (Bayern/592 Vorkampf/204,9 Finale) vor Julian Justus (Hessen/ 598/ 204,7) und Michael Stinnig (Bayern 594/183,8). Als bester Württemberger kam Mario Nittel vom SV Fenken mit 590 Ringen auf Rang 19.

Die Akteure aus der Region landeten trotz zum Teil hoher Ringzahlen abgeschlagen im Mittelfeld oder gar auf hinteren Plätzen. Mark Wegerer vom SV Ebhausen kam auf 583 Ringe (Rang 78), Tobias Huzel SGi Musberg/SV Rohrdorf erreichte ebenfalls 583 Rige (Platz 80), ebenso Jonas Welsch von der SGi Musberg (Platz 81).

Knapp dahinter landete Andreas Kugele vom SV Ebhausen mit 582 Ringen auf Platz 87, Fabian Panchyrz vom SV Hirschlanden (579) auf Platz 104. Thomas Kelemen vom SV Ebhausen erzielte 576 Ringe. Das bedeutete Rang 123 bei 155 Teilnehmern.

Nichts zu Lachen hatten dagegen die Althengstetter Senioren. Bei Walter Schäuffele (375 Ringe/Platz 45), Robert Lis (370/65.) und Jürgen Schwämmle (358/Rang 92) hat die Hitze alle Hoffnungen aufgefressen.

Das gilt auch für die Seniorinnen, wo der Titel mit 383 Ringen vergleichsweise günstig wegging. Gabi Seegers vom SV Hirschlanden schloss diesen Wettbewerb mit 366 Ringen deutlich unter ihren Möglichkeiten auf Rang 41 ab.

Ebenfalls ein 60-Schuss-Programm mussten die Junioren absolvieren. Hier kam Robin Festerling mit 582 von 600 möglichen Ringen auf Platz 22, sein Rohrdorfer Teamkollege Marco Appenzeller (579) belegte Rang 27. Simon Schmidtke brachte es auf 569 Ringe und damit auf Rang 62. In Summe waren dies 1730 Ringe. Diese brachten in der Teamwertung Platz neun unter 21 Mitbewerbern.

Gregor Stabel holt in München Team-Gold

(amk). Gregor Stabel, Nachwuchsschütze aus Neuweiler, kehrt mit einer Goldmedaille von den deutschen Meisterschaften in München zurück.

Im Teamwettbewerb für den KKSV Ispringen (Baden) am Start, holte sich Gregor Stabel (594 Ringe) auf der Olympia-Anlage in Hochbrück im Liegendschießen der A-Junioren zusammen mit Markus Abt (587) und dem neuen Junioren B Titelträger Christopfer Fix (592) souverän den Titel in der Mannschaftswertung. Im Einzelwettbewerb zählte Gregor Stabel nach seinem Vorkampf mit sehr guten 594 Ringen und Rang zwei zu den heißen Medaillenkandidaten. Doch der Traum von der Einzelmedaille war recht schnell ausgeträumt. Nach sechs Schuss lag er mit 61,3 noch gut im Rennen um die Medaillen, doch dann flog ihm beim achten Schuss eine 8,7 und anschließend noch 9,6 raus – das bedeutete für Gregor Stabel am Ende Rang sieben.

Das Junioren-Team des SV Rohrdorf kam als bester – und einziger – Vertreter des Württembergischen Schützenbundes im olympischen Liegendschießen mit 1740 Ringen auf Rang neun – mit 13 Ringen Rückstand allerdings deutlich von der Bronzemedaille entfernt. In der Summe kam dies durch Marco Appenzeller (585), Simon Schmidtke (580) und Robin Festerling (575) zustande.

http://www.schwarzwaelder-bote.de/inhalt.sportschiessen-gregor-stabel-holt-in-muenchen-team-gold.4b43ad4a-1982-4e0e-ad18-ab3a30fe54e9.html

2. Johanniter-Pokal

Termin: 10.09.2016

Ort: Schützenhaus

Einladung zum 2. Johanniter-Pokal im Auflageschießen beim SV Rohrdorf



Schützenverein Rohrdorf e.V.

Sport und Tradition seit 1934

Einladung zum **2. Johanniter-Pokal** im Auflageschießen beim SV Rohrdorf

Am **Samstag, den 10. September 2016, ab 9.00 Uhr** findet bei uns ein Turnierschießen für Auflageschützinnen und -schützen statt.

Es wird in unserer Luftgewehrhalle auf Meyton Elektronik durchgeführt. Hierzu sind alle Auflageschützen aus **nah** und **fern** recht herzlich eingeladen. Über Vor- und Zwischenrunden gilt es sich bis ins Finale der 12 besten Starterinnen und Starter zu qualifizieren.

Entsprechend dem Anmeldungseingang werden die Teilnehmer, in die Durchgänge der Vorrunde eingetragen und danach über deren Startzeit informiert.

Der Schützenverein Rohrdorf wünscht allen Beteiligten einen erfolgreichen, schönen Wettkampftag und viel Gemütlichkeit.

Wer uns noch nicht kennt, sollte sich unbedingt unter **http://sv.rohrdorf.net** umschauen. Dort findet man auch eine Anfahrtsbeschreibung zum schönen Schützenhaus in Rohrdorf.

Anmeldungen sind ab sofort unter nachstehender Adresse möglich.

Rainer Bühler
Niedenbach 35
72229 Rohrdorf
Mail buehlerservice@hotmail.com
Telefon 0171-8511994

WIR FREUEN UNS AUF EUER ZAHLREICHES KOMMEN!

Schützenverein Rohrdorf e.V.

Sport und Tradition seit 1934

Ausschreibung

Termin Samstag 10.09.2016 - Vorläufiger Start, des 1. Durchganges ist um 9.00 Uhr

Teilnahme Teilnahmeberechtigt sind alle Alters- und Seniorenschützen beiderlei Geschlechts. Geschossen wird mit Luftgewehr in einer Klasse ohne Unterteilung. Die benötigten Auflagen werden vom Veranstalter gestellt.

Vorkampf In 4 Durchgängen findet ein Vorkampf statt. Hier werden die Schützen entsprechend der Anmeldung, vom letzten Durchgang her beginnend, eingeteilt. Innerhalb eines Durchganges werden 6 Paarungen ausgelost.

Modus Beim gesamten Turnier wird in Zehntelwertung geschossen. Der jeweilige Sieger kommt weiter. Die 12 besten Verlierer (Lucky-Loser) aller Vorkämpfe erreichen ebenfalls den Endkampf. Diese 36 Sportler bestreiten dann die Endrunde. Die Ergebnisse des Vor- und Endkampfes werden addiert und bildet die Rangliste für die 12 Finalteilnehmer.

Schießzeit Die Schießzeit beträgt 45 Minuten für 30 Schüße inkl. Probezeit. Der Modus kann je nach Beteiligung, diesem Umstand angepasst werden. Die Grundart des Turniers wird jedoch beibehalten.

Finale Nun beginnt es von neuem. Es werden 5 Wertungsschüße mit Ansage gemacht. Der aktuell schwächste Schütze scheidet sofort aus. Bei jedem weiteren Schuss trifft es immer den Letzten der Rangliste bis ein Sieger feststeht.

Preise Der Sieger darf sich über einen Wanderpokal für 1 Jahr freuen. Die Sieger erhalten Medaillen und Ehrenpreise. Während des Turniers werden noch Sondersachpreise ausgelobt.

Startgebühr Die Teilnahmegebühr für beträgt **15 €** und ist am Turniertag vor Beginn zu entrichten.

2. Johanniter-Pokal

Am **Samstag, den 10. September 2016, ab 9.00 Uhr** findet bei uns ein Turnierschießen für Auflageschützinnen und -schützen statt.

Es wird in unserer Luftgewehrhalle auf Meyton Elektronik durchgeführt. Hierzu sind alle Auflageschützen aus **nah** und **fern** recht herzlich eingeladen. Über Vor- und Zwischenrunden gilt es sich bis ins Finale der 12 besten Starterinnen und Starter zu qualifizieren. Entsprechend dem Anmeldungseingang werden die Teilnehmer, in die Durchgänge der Vorrunde eingetragen und danach über deren Startzeit informiert. Der Schützenverein Rohrdorf wünscht allen Beteiligten einen erfolgreichen, schönen Wettkampftag und viel Gemütlichkeit.

Johanniter-Pokal Ausschreibung Einladung Flyer

2. Johanniterpokal 10.09.2016










2. Johanniterpokal 10.09.2016













Hermann zum Dritten, Adlerschießen 2016


Am 11.09 fand das beliebte Königsadlerschießen im Schützenhaus in Rohrdorf statt. Vize-Vorstand Hermann Bechtold konnte zum dritten Mal die begehrte Königskette für sich entscheiden. Die Veranstaltung dauerte, wie lange nicht mehr. Nach acht Stunden und 760 Schuß Kleinkaliber fiel erst das letzte Stück des wunderschönen Holzadlers.

Alle Titelträger:

König: Hermann Bechtold (760 Schuß)

1. Ritter: Herbert Kipp (668 Schuß)

2. Ritter: Volker Held (525 Schuß)

3. Ritter Jürgen Held (346 Schuß)

1. Bauer: Rainer Bühler (137 Schuß)

2. Bauer: Jürgen Held (47 Schuß)

Insgesamt waren es 13 Teilnehmer. Beim gemütlichen Kochen und Grillen dagegen, waren die Biertische gut besetzt.

Fotos in der Galerie: http://sv.rohrdorf.net/galerie/nggallery/2016/2016—Adlerschie%C3%9Fen

Königsadlerschießen 11.09.2016











Königsadlerschießen 11.09.2016



Königsadlerschießen 11.09.2016




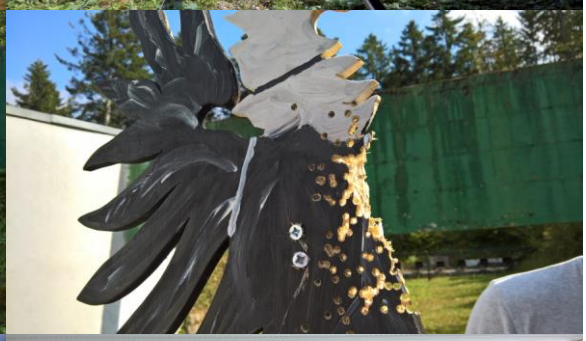






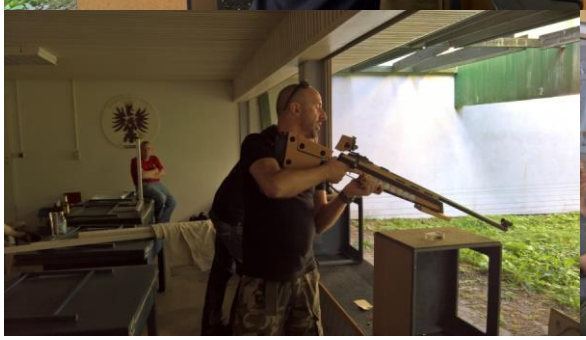


Königsadlerschießen 11.09.2016



Königsadlerschießen 11.09.2016





Sommerferienprogramm 15.09.2016










Sommerferienprogramm 15.09.2016










Bau Terrasse - September2016

















Bau Terrasse - September2016

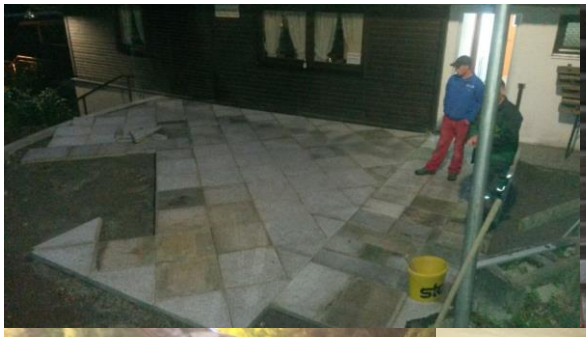





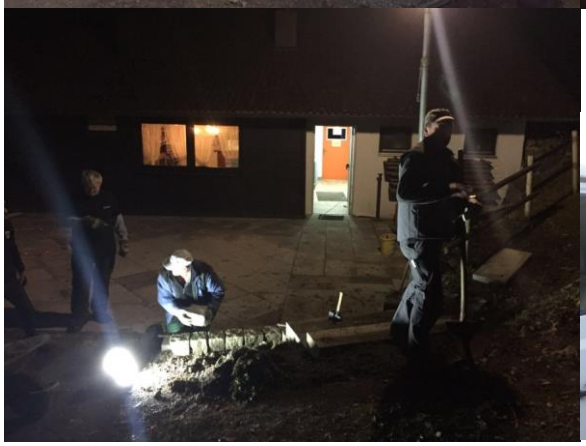


SV Simmozheim II setzt sich gleich an die Tabellenspitze

Quelle: Von Albert M. Kraushaar 07.10.2016 – 11:23 Uhr



Florian Mauer hat mit dem SV Simmozheim gleich zugeschlagen. Foto: Kraushaar

Von den acht Luftgewehr-Mannschaften in der Bezirksliga Staffel A kommen in diesem Jahr vier aus dem Schützenkreis Calw und drei aus dem Kreis Waiblingen. Die SGiHöfingen (Schützenkreis Leonberg) hat ihr Team kurzfristig zurückgezogen. Damit ist der erste Abstiegsplatz schon vergeben.

Alle Mannschaften erhalten aus dieser Begegnung eine 5:0-Wertung. Als erster Tabellenführer präsentierte sich die zweite Mannschaft des SV Simmozheim mit einem 4:0-Punkte-Start bei 7:3 Einzelpunkten, gefolgt von der punktgleichen SG Essingen. Bis auf den SV Rohrdorf haben alle Teams je 2:2 Punkte, nur das Team Klotz Quintett ging zweimal leer aus.

SGi Schwann – KTSV Hösslinswart 2:3. In einer eher durchschnittlichen Partie gerieten die Schwanner etwas unglücklich in Rückstand. Am Ende gab es einen zweiten Einzelpunkt im Stechen von Timo Hennefarth gegen Jürgen Spies (9:7). Die weiteren Ergebnisse: Christian Godde – Eric Lachenmaier 371:376, Heiderose Stange – Bernhard Leber 367:368, Emel Murati – Alexander Rühle 363:368, Michael Kondziella – Pia Lachenmaier 369:361.

SV Rohrdorf – SG Esslingen 2:3. Ein Punkt von Maurice Molt an Position fünf (368:340 gegen Imants Ozolins) und ein zweiter von Manfred Klotz im Stechen (9:8 gegen Marcus Griese), das war’s dann schon aus Rohrdorfer Sicht. Simon Schmidtke (371:375 gegen Julia Priebe), Marcel Molt (357:379 gegen Frank Schmidtke) und Mike Koch (356:369 gegen Nadine Schmidt) waren chancenlos.

SSV Waiblingen – SV Simmozheim II 2:3. Silke Mühltaler (378:379 gegen Lena Müller 379:278) und Florian Maurer (375:378 gegen Leon Felden) mussten gegen den Aufsteiger ihre Punkte abgeben. Doch dann konnten Uwe Eisenhardt (376:363 gegen Marcel Supernok), Ronja Doschen (377:367 gegen Caroline Dobler) und Björn Bäckert (370:349 gegen Bernhard Schwarz) das Blatt für die Simmozheimer noch wenden.

SGi Schwann – SV Rohrdorf 4:1. Unerwartet deutlich konnten die Schwanner den Kreisvergleich für sich entscheiden. Christian Godde (382), Heiderose Stange (368), Michael Kondziella (358) und Timo Hennefarth (370) holten teilweise etwas glücklich gegen Simon Schmidtke (375), Marcel Molt

DM: Schützenkreis Calw holt vier Medaillen

Quelle: Schwabo

Von Albert M. Kraushaar 13.10.2016 – 09:34 Uhr

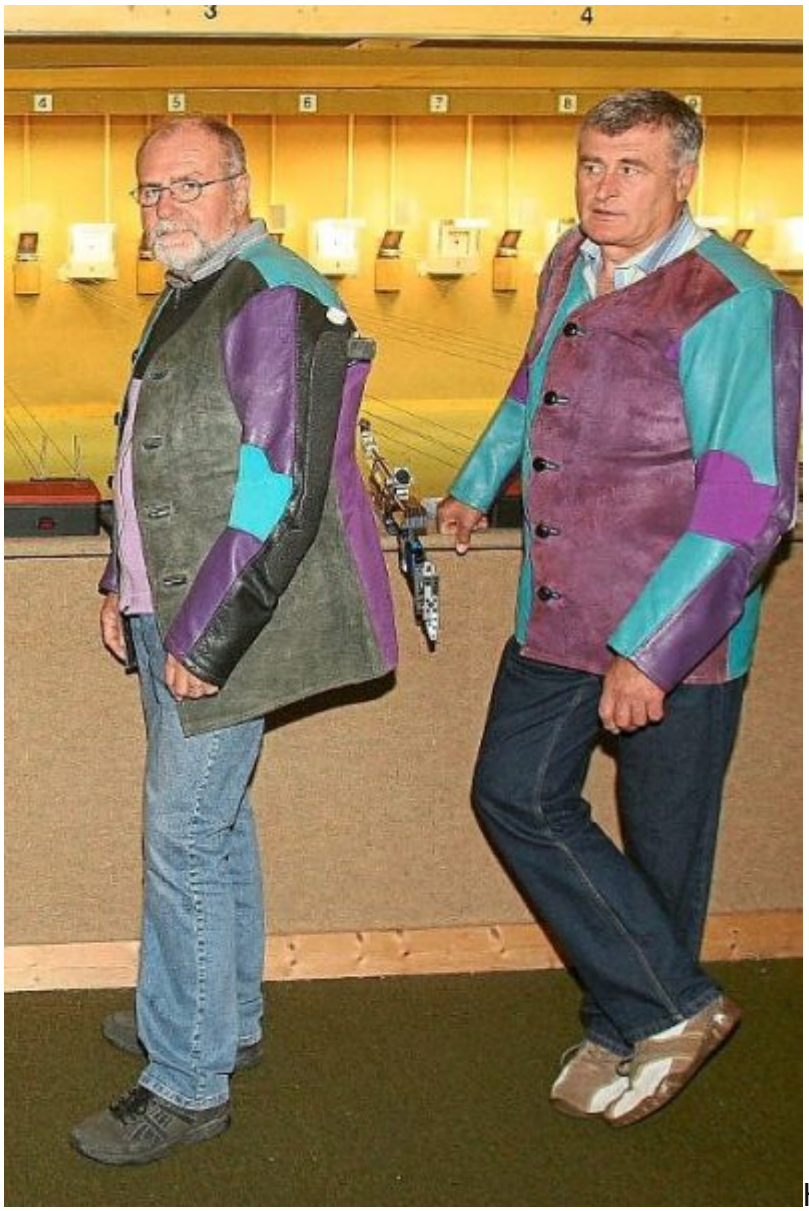
Herbert Schnattinger (links) und Hermann Bechtold hatten ihren Anteil an den vier Medailen. Foto: Kraushaar Foto: Schwarzwälder-Bote

München, Hannover und Dortmund lauten die Stationen, an denen sich Sportschützen aus dem Kreis Calw um Medaillen bei nationalen Titelkämpfen bewerben. München ist inzwischen Geschichte und wurde zu einem Meilenstein dank einer überragenden Vorstellung von Beate Köstel mit fünf deutschen Meistertiteln. Nun lag es nun an den Senioren aus dem Kreis Calw, diesen erfolgreichen Weg fort zu führen.

In Hannover wurden bei mehr als 1000 Starts in den Disziplinen Kleinkalibergewehr auf 50 und 100 Meter mit Diopter und Zielfernrohr die neuen deutsche Meister ermittelt. Mit dabei waren Vertreter der Schützenvereine aus Althengstett, Rohrdorf und Dachtel, die sich in wochenlangen intensiven Training mit tausenden von Übungsschüssen auf diesen alljährlichen Höhepunkt der Meisterschaftssaison vorbereitet haben.

Der Auftakt hatte es gleich in sich: In der Disziplin Kleinkaliber 100 Meter aufgelegt erzielten die Althengstetter Siegfried Haufe (298 Ringe, Rang 9), Herbert Schnattinger (297, Rang 19) und Gisela Großmann-Mast (298, Rang 4.) eine sehr kompakte Teamleistung und erreichten mit 893 von 900 möglichen Ringen die Silbermedaille bei der Teamwertung Senioren B hinter der SPSch Burg Altenwied (897 Ringe).

Der Schützenverein Rohrdorf hatte sich unter anderem in der Disziplin KK Gewehr 50 Meter aufgelegt mit Zielfernrohr qualifiziert und bei der Teamwertung für eine Überraschung gesorgt: Rainer Bühler (294 Ringe), Karl-Heinz Rupp (292) und Ehrenoberschützenmeister Hermann Bechtold (289) kamen auf insgesamt 875 Ringe – allerdings zusammen mit drei weiteren Teams und unter ihnen landeten die Rohrdorfer aufgrund der letzten Zehnerserie auf Rang drei. Es war die allerdings die erste deutsche Aufgelegt-Medaille unter eigener Flagge.

Bei dieser Leistungsdichte kommt der Kampf um den Titel einem Glücksspiel gleich. Dies musste auch die Althengstetterin Gisela Großmann-Mast erfahren. Bei Ringgleichheit von Platz eins bis vier hatte sie Gold verloren und Silber gewonnen. Bei den B-Seniorinnen am Kleinkalibergewehr mit Zielfernrohr auf 100 Meter hatte ein Quartett jeweils 298 Ringe erzielt. Gold ging mit 98, 100 und100 an Doris Kummel vom SSV Buchenbach in Baden, Silber an Gisela Großmann-Mast mit ener 99-100-99-Serie.

Die vierte Medaille, die in den Schützenkreis Calw ging, hatte dann aber doch die Farbe Gold: Ewald Schneider von der SK Dachtel – im Vorjahr noch auf dem undankbaren vierten Platz mit dem Luftgewehr in Dortmund – gelang auf der 100-Meter-Distanz der ganz große Wurf. 30 Schuss, 30 Zehner. Allerdings war Schneider unter den 70 Mitbewerbern damit nicht der einzige. Bronze hatte er sicher, er musste aber im Kampf um den Titel in ein Stechen gegen Jürgen Dörtzbach. Nach dem fünften Schuss stand die Entscheidung fest: Mit 52,7:50,9 gewann der Dachteler seine erste Goldmedaille in der Seniorenklasse A.

Bei den B-Senioren traten die Althengstetter Siegfried Haufe (298 Ringe, Rang 9), Herbert Schnattinger (297 Rang 19) und Franz Faschko (296 Rang 25.) an. Pech in dieser Klasse für Gisela Großmann-Mast, die bei Ringgleichheit mit der Silbermedaille auf Grund der Innenzehner mit 298 von 300 möglichen Ringen Vierte wurde.

War es auf 100m Ringgleichheit, so wurde der in Rötenbach beheimateten ehemaligen Internationalen auf der 50-Meter-Distanz mit 294 Ringen auf Rang fünf die letzte Zehnerserie (97 Ringe) zum Verhängnis. Ein Ring mehr hätte der B-Seniorin mit iner 98-99-97-Serie die Silbermedaille eingebracht.

Plätze auf Treppchen sind weit entfernt

Quelle: Von Albert M. Kraushaar 19.10.2016 – 17:25 Uhr

Die Althengstetter Schützen haben ihr Ziel bei der deutschen Meisterschaft im Aufgelegt-Schießen verfehlt. Denn: Die Ergebnisse standen in keinem Verhältnis zu dem immensen Aufwand, der im Vorfeld betreiben wurde. Wurden im Training von den B-Senioren noch 300er-Serien wie zum Zeitvertreib geschossen, brachte bei der deutschen Meisterschaft in Dortmund kein einziger Althengstetter solch ein Ergebnis auf die Scheibe. Nobert Struck (299 Ringe; Rang 24), Siegfried Haufe (298; Rang 45) und Herbert Schnattinger (298; Rang 64) lieferten unter dem Strich viel zu wenig. Einzig Herbert Schneider von der SK Dachtel konnte mit für ihn guten 298 Ringen (Rang 68) einigermaßen zufrieden sein.

Pech kam dann bei der Teamwertung dazu: Mit den 299 Ringen von Struck hätte die Althengstetter Mannschaft auf jeden Fall die Bronzemedaille gewonnen. Sogar bei Ringgleichheit bis Rang sieben war die Chance zu Bronze aufgrund der letzten Zehnerserien da. Doch die 99er-Schlussserie von Herbert Schnattinger erwies sich am Ende als Stolperfalle.

Gisela Großmann-Mast aus Rötenbach hatte ihr Programm mit einer 99-100-100-Serie absolviert. Hinter zwei Schützinnen mit jeweils 300 Ringen – der Titel ging im Stechen an Bärbel Breuckmann (Westfalen) – war die Rötenbacherin damit eine von neun 299er-Schützinnen. Unter ihnen wurde die Entscheidung zuerst über die letzte Zehnerserie und dann über die Zahl der Innenkreiszehner getroffen. Und da hatte Großmann-Mast auf Rang fünf mit 28 Zehnern gegen zwei Schützinnen mit jeweils 29 Zehnern das Nachsehen.

Die ehemalige deutsche Meisterin Maria Pöppke vom SV Althengstett spielte bei der Entscheidung der C-Seniorinnen mit einer 98-99-99-Serie auf Rang 21 dieses Jahr keine Rolle. Gleiches galt für das Team des SV Rohrdorf, das mit lediglich 886 Ringen auf Platz 65 abschloss. Das hatten sich Rainer Bühler (299 Ringe; Rang 34), Manfred Klotz (298; Rang 109) und Hermann Bechtold (289; Rang 525) ganz anders vorgestellt.

DM 2016 Auflage in Hannover

Die Senioren-Mannschaft mit Hermann Bechtold, Rainer Bühler und Karl-Heinz Rupp holten am vergangenen Wochenende bei den Deutschen Meisterschaften ein tollen dritten Platz im KK-Auflageschießen im niedersächsischen Hannover.

Rainer Bühler verpaßte im Einzelwettbewerb KK-Auflage 100m ganz knapp die Chance auf den Meistertitel. Im dreißigsten und letzten Schuß stand auf dem Monitor 9,9. Damit wurde Bühler mit 299 von 300 Ringen „nur“ 11. Hier sieht man, mit welch geringen Abständen die Titel vergeben werden.

KK-Auflage 100m

11. Platz Bühler, Rainer 299

29. Platz Rupp, Karl-Heinz 298

KK-Auflage 50m

19. Platz SV Rohrdorf 865 Ringen

Bühler, Rainer 292 (44. Platz)

Rupp, Karl-Heinz 291 (48. Platz)

Bechtold, Hermann 282 (166. Platz)

KK-Auflage 50m Zielfernrohr

3. Platz SV Rohrdorf 875 Ringen
Bühler, Rainer 294 (11. Platz)
Rupp, Karl-Heinz 292 (28. Platz)
Bechtold, Hermann 289 (73. Platz)



Siegerehrung 3. Platz SV Rohrdorf KK Auflage Zielfernrohr



Bild: Rainer Bühler (li.) und Hermann Bechtold erfolgreich in Hannover

Deutsche Meisterschaft 2016 Sportschießen

KK - Liegendkampf - Juniorenklasse A männlich (1.80.40) - Qualifikation

Platz	LV	Mannschaft	Summe
1	BD	KKSV Ispringen	1773
2	NW	SV Apensen 1907	1757
3	HS	SGi Diana Eibelshausen	1753
4	PF	ESC-West SAbt. Kaiserslautern	1752
5	BY	Rot-Weiß-Schützen-Fr. Fürth-Wilhermsdorf	1747
6	BY	FSG 1550 Marktoberdorf	1745
7	BY	SV Edelweiß Feldkirchen	1743
8	OP	Osserschützen Lambach	1742
9	WT	SV Rohrdorf	1740
10	BY	SSV Hesselberg	1739
11	HS	SSV Großenhausen	1737
12	BY	SSV Hesselberg	1737
13	NS	SV Hademstorf	1730
14	BY	SV Isental Lengdorf	1716
15	NS	Braunschweiger SGes 1545	1716
16	HS	SV Buchenau	1707
17	RH	Karls-SGi Aachen 1198	1156

Stand: 27.08.2016, 18:58 / Datenherkunft: DV-System DAVID21+

Deutsche Meisterschaft KK/Luftp. Auflage 2016

6. bis 9. Oktober 2016 in Hannover

DV-System DAVID21+

Ergebnisliste Einzel

1.36.70

KK-Auflage 100m **Senioren A**

Stand: 10.10.2016 11:15 Uhr

								1.D	2.D	3.D	Gesamt
1	46	Schneider, Ewald	WT	Schützenkameradschaft Dachtel (Stechen: 52,7 Ringe)	*313,3*	*17*		100	100	100	300
2	2	Dörtzbach, Jürgen	BD	SV Diana Eschelbach (Stechen: 50,9 Ringe)	*315,1*	*20*		100	100	100	300
3	186	Möller, Matthias	WF	SpSch Raesfeld/Westf	*316,6*	*24*		100	100	100	300
4	5	Zimmermann, Erich	BY	St. Sebastian Maihingen	*316,8*	*21*		99	100	100	299
5	6	Schrettle, Meinrad	BY	St. Sebastian Maihingen	*312,6*	*19*		99	100	100	299
6	45	Hanke, Ewald	WF	HSV Ovenhausen	*315,4*	*20*		100	99	100	299
7	41	Holtkötter, Hermann	WF	SSV Bad Waldliesborn	*314,0*	*20*		100	99	100	299
8	711	König, Rüdiger	WF	BSV Holzwickede	*311,7*	*14*		100	99	100	299
9	42	Müller, Peter	WF	SSV Bad Waldliesborn	*315,1*	*24*		100	100	99	299
10	10	Kuhlmann, Achim	HH	SV Nenndorf	*315,2*	*22*		100	100	99	299
11	204	Bühler, Rainer	WT	SV Rohrdorf	*312,9*	*19*		100	100	99	299
12	83	Schatz, Wulfrin	BD	Schützensportverein Eberbach 1...	*312,8*	*16*		100	100	99	299
13	32	Zimmermann, Norbert	RH	Brühler SC 70	*311,5*	*16*		100	100	99	299
14	15	Schmidt, Manfred	HS	SV Diana Ober Roden	*314,2*	*17*		98	100	100	298
15	722	Grewe, Johann-Reinhold	WF	BSV Brakel	*311,2*	*15*		98	100	100	298
16	708	Vandenwyngaert, Daniel	RH	Karls-SGi Aachen 1198	*309,4*	*12*		98	100	100	298
17	713	Leichter, Herwig	WT	SGi Stuttgart	*315,0*	*22*		99	99	100	298
18	712	Kosalla, Hans	WF	Schießgruppe Overberge 1960 S...	*313,2*	*22*		99	99	100	298
19	43	Bahr, Martin	WF	HSV Ovenhausen	*314,5*	*21*		99	99	100	298
20	26	Strunk, Dieter	RH	SpSch Burg Altenwied	*314,0*	*21*		99	99	100	298
21	17	Stützer, Klaus	NS	SV Sülfeld	*312,6*	*17*		99	99	100	298
22	3	Wagenblaß, Heinrich	BD	SV Diana Eschelbach	*311,9*	*16*		100	98	100	298
23	717	von Lehmden, Hubert	NW	SSV Holdorf 1861	*310,1*	*13*		100	98	100	298
24	44	Drüke, Elmar	WF	HSV Ovenhausen	*315,6*	*23*		99	100	99	298
25	37	Haarmann, Ralf	WF	Schießgruppe Overberge 1960 S...	*312,7*	*18*		99	100	99	298
26	21	Peters, Bernd	NW	SV Hatten 1907	*311,6*	*16*		99	100	99	298
27	181	Schulze, Otmar	WF	SFr Emsdetten	*311,6*	*14*		99	100	99	298
28	19	Hohnholt, Wilfried	NW	SV Hatten 1907	*312,4*	*17*		100	99	99	298
29	203	Rupp, Karl-Heinz	WT	SV Rohrdorf	*311,3*	*15*		100	99	99	298
30	14	Kohler, Reinhard	HS	SV Diana Ober Roden	*313,6*	*21*		100	100	98	298
31	316	Lamping, Franz-Josef	NW	SSGem Wittlage	*312,9*	*16*		100	100	98	298
32	25	Lodde, Heribert	RH	SpSch Burg Altenwied	*310,5*	*13*		98	99	100	297
33	13	Differenz, Klaus	HS	SV Diana Ober Roden	*310,7*	*16*		99	98	100	297
34	109	Kunz, Hans-Werner	HS	SV Diana Ober Roden	*309,7*	*17*		98	100	99	297
35	723	Wiedmann, Rudolf	WT	Schützenkameradschaft Oberbö...	*310,2*	*16*		98	100	99	297
36	7	Finger, Rudi	BY	Bgl. SG 1924 Bergrheinfeld	*309,3*	*13*		98	100	99	297
37	34	Kriszt, Heinz-Martin	WF	SpSch Horneburg	*309,3*	*14*		99	99	99	297
38	9	Tallner, Gerhard	BY	Bgl. SG 1924 Bergrheinfeld	*312,1*	*16*		100	98	99	297
39	31	Fabry, Leo	RH	Brühler SC 70	*310,7*	*15*		100	98	99	297
40	724	Schuhmacher, Dieter	WT	Schützenkameradschaft Oberbö...	*310,0*	*15*		100	98	99	297
41	705	Dornbach, Manfred	NS	SV Üfingen v. 1955	*309,4*	*13*		100	98	99	297
42	311	Borchers, Joachim	NS	SV Ampleben v. 1869	*308,5*	*10*		100	98	99	297
43	27	Sonnenberg, Otto	RH	SpSch Burg Altenwied	*309,2*	*12*		96	100	100	296
44	8	Berninger, Rudolf	BY	Bgl. SG 1924 Bergrheinfeld 0.11.4.2	*311,4*	*16*		97	99	100	296
45	4	Vietz, Edwin	BY	St. Sebastian Maihingen	*312,1*	*15*		98	98	100	296
46	707	Niederheide, Manfred	RH	SV Wülfrath 1929	*309,1*	*13*		98	98	100	296
47	706	Retzke, Bernd	NS	SSGem Hannover-Nord	*309,8*	*17*		99	97	100	296
48	715	Sommerlad, Siegfried	HS	SV Beuern 1964	*308,8*	*12*		97	100	99	296
49	716	Siebuhr, Wolfgang	ND	Schwartauer SGi	*311,8*	*16*		98	99	99	296

Deutsche Meisterschaft KK/Luftp. Auflage 2016

6. bis 9. Oktober 2016 in Hannover

DV-System DAVID21+

Ergebnisliste Einzel

1.41.70

KK-Gewehr Auflage **Senioren A**

Stand: 10.10.2016 11:15 Uhr

							1.D	2.D	3.D	Gesamt
1	320	Huesmann, August	NW	Schießsportgruppe Angelbeck	*307,3*	*12*	100	98	98	296
2	824	Claes, Heinrich	WF	SV Liesborn	*306,1*	*11*	97	98	100	295
3	43	Bahr, Martin	WF	HSV Ovenhausen	*307,9*	*14*	97	99	99	295
4	841	Gerdes, Rainer	NW	Wallhöfener SV 1913	*306,8*	*13*	99	97	99	295
5	88	Zapf, Rolf	BY	SG 1926 Einberg	*309,1*	*16*	97	100	98	295
6	6	Schrettle, Meinrad	BY	St. Sebastian Maihingen	*310,5*	*18*	99	98	98	295
7	834	Helmke, Herbert	NS	SV Gr.-Düngen	*307,4*	*17*	99	98	98	295
8	160	Koziel, Franz Peter	RH	ABSV Essen-Bergeborbeck 1850	*307,2*	*14*	99	98	98	295
9	822	Steinkamp, Siegward	WF	SV Oppenwehe	*306,4*	*13*	95	99	100	294
10	37	Haarmann, Ralf	WF	Schießgruppe Overberge 1960 S...	*306,5*	*16*	96	98	100	294
11	83	Schatz, Wulfrin	BD	Schützensportverein Eberbach 1...	*306,3*	*11*	97	97	100	294
12	187	Busch, Manfred	WF	SpSch St. Laurentius Westerwiehe	*306,1*	*12*	98	96	100	294
13	169	Pannhausen, Günter	RH	SC Tell Schmalbroich 1932	*307,6*	*15*	98	97	99	294
14	45	Hanke, Ewald	WF	HSV Ovenhausen	*306,4*	*14*	97	99	98	294
15	4	Vietz, Edwin	BY	St. Sebastian Maihingen	*306,6*	*12*	97	99	98	294
16	175	Lohmüller, Ferdi	RH	St. Seb. SpSch Rheinbach	*305,7*	*17*	99	97	98	294
17	713	Leichter, Herwig	WT	SGi Stuttgart	*307,5*	*16*	99	98	97	294
18	146	Schieler, Harald	PF	SV Stambach	*307,3*	*15*	99	98	97	294
19	800	Müller, Emil	BY	SG 1629 Rothenkirchen	*306,9*	*12*	99	99	96	294
20	848	Pertenbreiter, Sieghard	WT	SGi Nürtingen	*304,1*	*13*	96	97	100	293
21	815	Russell, James	NW	SV Uthlede 1897	*306,9*	*18*	97	96	100	293
22	2	Dörtzbach, Jürgen	BD	SV Diana Eschelbach	*305,5*	*13*	95	99	99	293
23	825	Sigle, Hartmut	WT	SGi Korb-Steinreinach	*306,3*	*13*	96	98	99	293
24	284	Löh, Gerd-Peter	BD	SGes Karlsruhe 1721	*307,7*	*14*	97	97	99	293
25	130	Brackmann, Rüdiger	NS	SGes Linden v. 1904	*305,4*	*10*	97	97	99	293
26	151	Bär, Horst	RH	PSS Inden/Altdorf	*307,5*	*15*	98	97	98	293
27	194	Eichhorn, Rüdiger	WF	SV Barkhausen Porta	*305,1*	*12*	98	97	98	293
28	92	Keller, Franz	BY	Kgl. priv. FSG Weilheim	*305,1*	*12*	99	96	98	293
29	183	Feld, Karl-Heinz	WF	SFr Emsdetten	*307,3*	*12*	96	100	97	293
30	10	Kuhlmann, Achim	HH	SV Nenndorf -2	*304,6*	*12*	96	100	97	293
31	805	Kluck, Reinhard	NS	SGes Anderten v. 1901	*307,0*	*17*	97	99	97	293
32	33	Krätzel, Jörg	RH	Brühler SC 70	*305,3*	*12*	98	98	97	293
33	818	Dietsche, Egon	SB	SV Münstertal	*304,8*	*15*	99	97	97	293
34	705	Dornbach, Manfred	NS	SV Üfingen v. 1955	*304,3*	*12*	97	96	99	292
35	42	Müller, Peter	WF	SSV Bad Waldliesborn	*308,2*	*19*	100	93	99	292
36	185	Klinger, Rolf	WF	SpSch Raesfeld/Westf	*305,5*	*17*	97	98	97	292
37	181	Schulze, Otmar	WF	SFr Emsdetten	*304,0*	*16*	97	98	97	292
38	821	Spielbrink, Bernhard	WF	SSF Greven	*305,7*	*12*	97	98	97	292
39	93	Plötz, Hermann	BY	Kgl. priv. FSG Weilheim	*302,3*	*11*	97	98	97	292
40	716	Siebuhr, Wolfgang	ND	Schwartauer SGi	*306,3*	*14*	98	97	97	292
41	90	Roßbach, Bernd	BY	SG 1926 Einberg	*302,4*	*9*	98	97	97	292
42	105	Zimlich, Ernst	HS	SSV Großenhausen	*303,5*	*10*	99	96	97	292
43	89	Herppig, Henri	BY	SG 1926 Einberg	*304,3*	*13*	97	99	96	292
44	204	Bühler, Rainer	WT	SV Rohrdorf	*305,3*	*16*	98	99	95	292
45	41	Holtkötter, Hermann	WF	SSV Bad Waldliesborn	*302,9*	*14*	95	97	99	291
46	27	Sonnenberg, Otto	RH	SpSch Burg Altenwied	*304,3*	*13*	96	97	98	291
47	843	Roos, Walter	RH	SGes der Stadt Zell	*302,9*	*11*	96	97	98	291
48	203	Rupp, Karl-Heinz	WT	SV Rohrdorf	*304,3*	*12*	96	97	98	291
49	846	Middrup, Helmut	WF	SSV Südkirchen	*304,3*	*9*	97	96	98	291
50	844	Flagge, Karl Heinz	RH	SSGem Emmerich-Rees	*304,6*	*14*	98	95	98	291
51	91	Freisl, Franz	BY	Kgl. priv. FSG Weilheim	*303,7*	*12*	98	95	98	291
52	823	Wahn, Detlef	WF	SV Lennetal	*302,9*	*7*	96	98	97	291

Deutsche Meisterschaft KK/Luftp. Auflage 2016

6. bis 9. Oktober 2016 in Hannover

DV-System DAVID21+

Ergebnisliste Einzel

1.41.70

KK-Gewehr Auflage **Senioren A**

Stand: 10.10.2016 11:15 Uhr

							1.D	2.D	3.D	Gesamt
114	25	Lodde, Heribert	RH	SpSch Burg Altenwied	*300,5*	*10*	94	97	96	287
115	803	Strempel, Uli	HS	SV Eschersheim 1903	*301,5*	*8*	94	97	96	287
116	44	Drüke, Elmar	WF	HSV Ovenhausen	*301,8*	*11*	95	96	96	287
117	123	Zimmermann, Peter	NS	VfF Hannover v. 1862	*300,1*	*11*	95	96	96	287
118	835	Lüer, Manfred	NS	Schießbrüderschaft Schwiegersh...	*300,5*	*12*	96	96	95	287
119	125	Rebeschke, Rainer	NS	SV f. Groß- u. Kleinkaliberschie...	*304,0*	*11*	97	96	94	287
120	3	Wagenblaß, Heinrich	BD	SV Diana Eschelbach	*299,7*	*12*	99	94	94	287
121	153	Kalz, Ulrich	RH	PSS Inden/Altdorf	*301,4*	*13*	92	96	98	286
122	21	Peters, Bernd	NW	SV Hatten 1907	*299,5*	*9*	95	93	98	286
123	38	Petzsch, Detlef	WF	Schießgruppe Overberge 1960 S...	*301,7*	*10*	95	94	97	286
124	837	Funke, Siegfried	NS	SV Ehmen v. 1932	*298,0*	*7*	95	94	97	286
125	17	Stützer, Klaus	NS	SV Sülfeld	*297,6*	*8*	96	93	97	286
126	106	Derbort, Peter	HS	SV 1932 Petersberg	*298,0*	*8*	96	94	96	286
127	831	Dümmer, Erhard	NS	SV Garßen v. 1891	*299,5*	*10*	96	95	95	286
128	305	Deimel, Jürgen	NS	Polizei-Sportverein Hannover Sc...	*302,0*	*12*	96	95	95	286
129	799	Döhler, Michael	BR	Korp. SGi Werneuchen	*298,7*	*12*	97	94	95	286
130	99	Lehrieder, Walter	BY	Kaderschützen Gau Main-Spessart	*299,1*	*10*	97	94	95	286
131	14	Kohler, Reinhard	HS	SV Diana Ober Roden	*300,9*	*11*	96	96	94	286
132	802	Nickel, Horst	HS	SV 1967 Leimsfeld	*300,3*	*11*	94	99	93	286
133	15	Schmidt, Manfred	HS	SV Diana Ober Roden	*302,0*	*11*	97	96	93	286
134	201	Stahl, Heinz-Joachim	WF	SV Brambauer	*300,2*	*10*	98	95	93	286
135	13	Differenz, Klaus	HS	SV Diana Ober Roden	*298,2*	*10*	96	90	99	285
136	833	Köhl, Kurt	NS	SSGem Nord - Elm	*299,9*	*10*	92	95	98	285
137	26	Strunk, Dieter	RH	SpSch Burg Altenwied	*299,8*	*9*	91	97	97	285
138	86	Lau, Uwe	BR	SV Neuenhagen	*298,3*	*7*	92	96	97	285
139	809	Kristen, Gerhard	NS	VfF Hannover v. 1862	*295,2*	*2*	94	94	97	285
140	121	Wutzmann, Horst	NS	Braunschweiger SGes 1545	*297,2*	*6*	93	96	96	285
141	96	Schmidt, Georg	BY	ZSG Bavaria Unsernherrn	*298,3*	*6*	94	95	96	285
142	171	Dyx, Jörg	RH	SC Tell Schmalbroich 1932	*297,3*	*8*	93	97	95	285
143	166	Thiele, Robert	RH	Biathlon SC Adenau	*297,2*	*6*	95	95	95	285
144	289	Scharl, Franz Xaver	BY	SV Tagolf Thalfingen	*299,1*	*7*	96	94	95	285
145	811	Weiß, Stephan	NS	SV Ahlum	*298,8*	*8*	96	96	93	285
146	814	Backer, Harald	NW	Schützenkorps Diepholz 1498	*296,5*	*9*	95	91	98	284
147	137	Prenzler, Dieter	NS	SV Bispingen v. 1910	*297,9*	*9*	93	94	97	284
148	827	Heinrich, Arno	HS	SV Hüttenberg	*294,2*	*6*	92	96	96	284
149	297	Becker, Erich	HS	SV 1924 Schönborn	*298,8*	*7*	95	93	96	284
150	31	Fabry, Leo	RH	Brühler SC 70	*295,7*	*6*	96	93	95	284
151	82	Braun, Lothar	BD	Schützensportverein Eberbach 1...	*297,0*	*5*	96	93	95	284
152	828	Walter, Werner	ND	SV Malente 1925	*297,2*	*6*	92	98	94	284
153	813	Riedemann, Horst	NW	SV Berxen 1909	*298,8*	*9*	95	95	94	284
154	817	Robbers, Roel	RH	SSGem Emmerich-Rees	*296,8*	*5*	96	94	94	284
155	156	Mannheims, Heinz	RH	SpSch Merkstein 1960	*296,2*	*7*	96	95	93	284
156	7	Finger, Rudi	BY	Bgl. SG 1924 Bergrheinfeld	*298,4*	*7*	92	95	96	283
157	708	Vandenwyngaert, Daniel	RH	Karls-SGi Aachen 1198	*295,5*	*6*	97	91	95	283
158	161	Sprenger, Volker	RH	ABSV Essen-Bergeborbeck 1850	*294,9*	*5*	93	96	94	283
159	122	Allmang, Klaus-Peter	NS	VfF Hannover v. 1862	*298,1*	*9*	93	96	94	283
160	200	Simaitis, Reinhard	WF	SV Brambauer	*295,0*	*10*	91	95	96	282
161	196	Bickert, Hans-Joachim	WF	Ennepetal Milsper SV	*294,4*	*8*	93	94	95	282
162	111	Küllmar, Gerd	HS	SV 1967 Sulzbach-Taunus	*298,4*	*9*	94	93	95	282
163	808	Fehrmann-Nagel, Peter	NS	SSGem Verband Hannover. Sch...	*296,4*	*8*	92	97	93	282
164	329	Müller, Josef	NW	SV Stoppelmarkt 1955	*296,3*	*9*	94	95	93	282
165	573	Flemming, Bernd	RH	Sportschützen Rheurdt 1968	*296,2*	*7*	94	95	93	282
166	202	Bechtold, Hermann	WT	SV Rohrdorf	*296,1*	*8*	93	97	92	282
167	159	Weiler, Achim Dr.	RH	Pol SV Essen 1922 - SpSch	*293,8*	*8*	96	95	91	282
168	1545	Linnemann, Ralf	NS	SchtzBataillon-SSG Löhne	*297,3*	*8*	91	93	97	281
169	145	Topp, Frank-Michael	NS	Sportverein Brackstedt Schützen...	*294,2*	*6*	93	91	97	281
170	152	Nitschke, Siegfried	RH	PSS Inden/Altdorf	*292,6*	*5*	97	90	94	281
171	845	Klein, Torsten	WF	SV Silschede	*292,8*	*6*	91	94	95	280
172	838	Eiting, Rolf	NW	SV Hahn 1904	*296,4*	*7*	92	96	92	280
173	24	Gohrbandt, Uwe	RH	Haaner SV 1881	*292,1*	*5*	93	95	92	280
174	193	Kruse, Reinhard	WF	SV Barkhausen Porta	*290,8*	*5*	93	92	94	279

Deutsche Meisterschaft KK/Luftp. Auflage 2016

6. bis 9. Oktober 2016 in Hannover

DV-System DAVID21+

Ergebnisliste Einzel

1.43.70

KK Gewehr/ZF, Aufl.50m **Senioren A**

Stand: 10.10.2016 11:16 Uhr

							1.D	2.D	3.D	Gesamt
1	152	Nitschke, Siegfried	RH	PSS Inden/Altdorf	*309,0*	*15*	99	99	100	298
2	42	Müller, Peter	WF	SC Bodelschwingh	*308,5*	*16*	99	98	99	296
3	169	Pannhausen, Günter	RH	SC Tell Schmalbroich 1932	*309,5*	*15*	99	98	99	296
4	27	Sonnenberg, Otto	RH	SpSch Burg Altenwied	*311,0*	*19*	100	97	99	296
5	96	Schmidt, Georg	BY	ZSG Bavaria Unsernherrn	*308,5*	*18*	99	99	98	296
6	366	Holtkötter, Hermann	WF	SC Bodelschwingh	*307,6*	*15*	99	99	98	296
7	314	Vogeling, Gregor	NW	SSGem Bramsche	*306,9*	*16*	98	98	99	295
8	1077	Steinkamp, Siegward	WF	SV Oppenwehe	*307,6*	*12*	98	99	98	295
9	127	Strohmeyer, Jürgen	NS	SV f. Groß- u. Kleinkaliberschie...	*306,9*	*13*	96	99	99	294
10	3	Wagenblaß, Heinrich	BD	SV Diana Eschelbach	*309,0*	*20*	99	96	99	294
11	204	Bühler, Rainer	WT	SV Rohrdorf	*307,5*	*16*	96	100	98	294
12	284	Löh, Gerd-Peter	BD	SGes Karlsruhe 1721	*306,6*	*13*	96	100	98	294
13	164	Jungherz, Karl-Heinz	RH	SpSch St. Seb. Pier 2000	*305,4*	*13*	97	99	98	294
14	323	Alpers, Detlef	NW	SV Altluneberg 1912	*306,2*	*16*	97	99	98	294
15	5	Zimmermann, Erich	BY	SV Tagolf Thalfingen	*307,4*	*13*	98	98	98	294
16	146	Schieler, Harald	PF	SV Stambach	*307,4*	*17*	93	100	100	293
17	166	Thiele, Robert	RH	Biathlon SC Adenau	*307,2*	*18*	96	98	99	293
18	14	Kohler, Reinhard	HS	SV Diana Ober Roden	*306,7*	*17*	97	97	99	293
19	91	Freisl, Franz	BY	Kgl. priv. FSG Weilheim	*303,3*	*9*	97	97	99	293
20	303	Klose, Peter	NS	SGes Bothfeld v. 1892	*304,9*	*13*	96	99	98	293
21	165	Höppener, Herbert	RH	SpSch St. Seb. Pier 2000	*304,3*	*15*	97	99	97	293
22	8	Berninger, Rudolf	BY	Bgl. SG 1924 Bergrheinfeld	*306,8*	*12*	98	98	97	293
23	151	Bär, Horst	RH	PSS Inden/Altdorf	*305,4*	*13*	98	99	96	293
24	93	Plötz, Hermann	BY	Kgl. priv. FSG Weilheim	*307,4*	*14*	99	98	96	293
25	709	Nusser, Rainer	SB	SGes Müllheim 1563	*306,3*	*13*	99	98	96	293
26	125	Rebeschke, Rainer	NS	SV f. Groß- u. Kleinkaliberschie...	*304,0*	*9*	96	96	100	292
27	311	Borchers, Joachim	NS	SV Ampleben v. 1869	*304,3*	*11*	95	98	99	292
28	203	Rupp, Karl-Heinz	WT	SV Rohrdorf	*306,6*	*13*	96	97	99	292
29	144	Mecke, Klaus	NS	Sportverein Brackstedt Schützen...	*303,9*	*10*	96	97	99	292
30	13	Differenz, Klaus	HS	SV Diana Ober Roden	*303,9*	*9*	96	97	99	292
31	177	Honerbach, Walter	RH	St. Seb. SpSch Rheinbach	*305,6*	*12*	97	96	99	292
32	88	Zapf, Rolf	BY	SG 1926 Einberg	*305,6*	*12*	95	99	98	292
33	89	Herppig, Henri	BY	SG 1926 Einberg	*303,2*	*11*	99	96	97	292
34	818	Dietsche, Egon	SB	SGes Müllheim 1563	*303,0*	*7*	98	98	96	292
35	121	Wutzmann, Horst	NS	Braunschweiger SGes 1545	*303,0*	*11*	99	97	96	292
36	711	König, Rüdiger	WF	BSV Holzwickede	*304,6*	*14*	98	99	95	292
37	344	Jung, Norbert	RH	Karls-SGi Aachen 1198	*305,6*	*16*	95	97	99	291
38	1056	Zachow, Reiner	NW	SV Burweg	*304,3*	*13*	96	97	98	291
39	353	Dorsch, Heinz-Dieter	RH	Hub. Schützen Schiefbahn 1955	*304,5*	*12*	96	97	98	291
40	346	Paetsch, Manfred	RH	Höhscheider SV 1882	*304,3*	*9*	96	97	98	291
41	1060	Dahlhäuser, Dirk	RH	SpSch Burg Altenwied	*306,6*	*16*	97	96	98	291
42	318	Olberding, Aloys	NW	SV Stoppelmarkt 1955	*302,4*	*10*	97	96	98	291
43	1073	Schultis, Josef	SB	KKSV Oberprechtal	*302,6*	*14*	96	98	97	291
44	716	Siebuhr, Wolfgang	ND	Schwartauer SGi	*304,9*	*12*	97	97	97	291
45	320	Huesmann, August	NW	Schießsportgruppe Angelbeck	*304,9*	*13*	99	95	97	291
46	1	Bärthel, Harald	BD	SV Diana Eschelbach	*300,0*	*8*	97	98	96	291
47	4	Vietz, Edwin	BY	SV Tagolf Thalfingen	*305,7*	*15*	98	97	96	291
48	110	Knoch, Bernd	HS	SV 1967 Sulzbach-Taunus	*299,6*	*8*	98	97	96	291
49	1052	Christiansen, Jens	ND	SV Rickert u. Umg.	*305,6*	*16*	99	96	96	291
50	157	Horz, Willi	RH	Pol SV Essen 1922 - SpSch	*304,9*	*15*	97	99	95	291
51	839	Sackmann, Heinz	NW	SV Huxfeld 1876	*303,6*	*11*	95	95	100	290
52	292	Rottmann, Willi	BY	SSGes Erlangen-Büchenbach	*302,7*	*10*	97	94	99	290

Deutsche Meisterschaft KK/Luftp. Auflage 2016

6. bis 9. Oktober 2016 in Hannover

DV-System DAVID21+

Ergebnisliste Einzel

1.43.70

KK Gewehr/ZF, Aufl.50m **Senioren A**

Stand: 10.10.2016 11:16 Uhr

							1.D	2.D	3.D	Gesamt
53	286	Leichtle, Max	BY	FSG Obergünzburg	*300,6*	*12*	98	93	99	290
54	24	Gohrbandt, Uwe	RH	Haaner SV 1881	*301,9*	*8*	95	97	98	290
55	7	Finger, Rudi	BY	Bgl. SG 1924 Bergrheinfeld	*301,9*	*9*	95	97	98	290
56	145	Topp, Frank-Michael	NS	Sportverein Brackstedt Schützen...	*303,7*	*14*	96	97	97	290
57	316	Lamping, Franz-Josef	NW	SSGem Bramsche	*302,2*	*9*	96	97	97	290
58	15	Schmidt, Manfred	HS	SV Diana Ober Roden	*306,0*	*14*	97	96	97	290
59	105	Zimlich, Ernst	HS	SSV Großenhausen	*303,4*	*15*	96	98	96	290
60	130	Brackmann, Rüdiger	NS	SGes Linden v. 1904	*303,1*	*12*	96	98	96	290
61	90	Roßbach, Bernd	BY	SG 1926 Einberg	*303,2*	*12*	97	98	95	290
62	1059	Welbers, Wilfried	RH	SpSch St. Vikt. Xanten 1961	*301,1*	*8*	92	98	99	289
63	9	Tallner, Gerhard	BY	Bgl. SG 1924 Bergrheinfeld	*301,6*	*12*	96	94	99	289
64	143	Eckstein, Frank	NS	Sportverein Brackstedt Schützen...	*304,2*	*11*	96	95	98	289
65	178	Wolf, Josef	SB	SV Schartenberg 1921 Eisental	*301,8*	*11*	95	97	97	289
66	336	Merzenich, Hans Josef	RH	St. Seb. SBr Villip	*304,6*	*15*	95	98	96	289
67	1054	Böttcher, Werner	NS	SV Unterlüß v. 1951	*302,0*	*10*	96	97	96	289
68	1044	Wittchen, Siegfried	BR	SSV Milan Linow	*302,8*	*13*	96	97	96	289
69	332	Duckert, Reinhard	NW	SSGem Wittlage	*299,7*	*11*	96	97	96	289
70	347	Breidenbach, Hans-Joach...	RH	Höhscheider SV 1882	*302,1*	*10*	96	97	96	289
71	713	Leichter, Herwig	WT	SGes Esslingen	*301,0*	*9*	96	97	96	289
72	109	Kunz, Hans-Werner	HS	SV Diana Ober Roden	*301,3*	*11*	97	96	96	289
73	202	Bechtold, Hermann	WT	SV Rohrdorf	*302,7*	*10*	97	96	96	289
74	317	Wilms, Gerd	NW	SV Stoppelmarkt 1955	*301,4*	*9*	98	95	96	289
75	297	Becker, Erich	HS	SV 1924 Schönborn	*304,8*	*11*	96	98	95	289
76	153	Kalz, Ulrich	RH	PSS Inden/Altdorf	*300,6*	*8*	97	97	95	289
77	337	Zorn, Peter	RH	St. Seb. SBr Villip	*303,8*	*11*	98	96	95	289
78	294	Rüthlein, Manfred	BY	Bgl. SG 1924 Bergrheinfeld	*301,6*	*10*	98	96	95	289
79	360	Peters, Arnd	RH	BSV Einigkeit Holthausen	*300,9*	*13*	99	96	94	289
80	46	Schneider, Ewald	WT	Schützenkameradschaft Dachtel	*301,7*	*10*	95	94	99	288
81	31	Fabry, Leo	RH	Brühler SC 70	*303,1*	*13*	95	94	99	288
82	1071	Brockmann, Herbert	NS	SGes Oldau	*301,9*	*13*	94	97	97	288
83	1076	Preuß, Karl-Heinz	WF	SG Gut Ziel Delle	*302,2*	*9*	95	96	97	288
84	163	Zander, Christoph	RH	SpSch St. Seb. Pier 2000	*300,9*	*10*	94	98	96	288
85	26	Strunk, Dieter	RH	SpSch Burg Altenwied	*302,7*	*11*	96	96	96	288
86	104	Schleicher, Peter	HS	SSV Großenhausen	*302,9*	*11*	95	98	95	288
87	322	Purk, Aloys	NW	Schießsportgruppe Angelbeck	*301,8*	*11*	97	96	95	288
88	92	Keller, Franz	BY	Kgl. priv. FSG Weilheim	*301,0*	*10*	97	97	94	288
89	319	Rüffer, Burghard	NW	SV Stoppelmarkt 1955	*300,9*	*6*	93	97	97	287
90	572	Wadenpohl, Heinz	RH	SV Langenfeld 1834	*300,7*	*9*	94	96	97	287
91	573	Flemming, Bernd	RH	Sportschützen Rheurdt 1968	*302,4*	*12*	94	97	96	287
92	1067	Beyer, Bernd	TH	SV im Polizeisportverein Gera	*299,2*	*8*	95	96	96	287
93	10	Kuhlmann, Achim	HH	SV Nenndorf	*300,7*	*9*	96	95	96	287
94	2	Dörtzbach, Jürgen	BD	SV Diana Eschelbach	*301,3*	*7*	93	99	95	287
95	334	Placke, Rolf	NW	SSGem Wittlage	*300,8*	*10*	94	98	95	287
96	94	Lukas, Albert	BY	ZSG Bavaria Unsernherrn	*302,7*	*10*	97	95	95	287
97	339	Wiedenau, Wilfried	RH	Siegburger SV St. Hub. 08	*303,7*	*14*	96	97	94	287
98	1042	Ehrbar, Günther	BD	SSV St. Ilgen	*301,7*	*10*	96	97	94	287
99	362	Brühlmann, Walter	SB	SGes Neustadt 1823	*299,2*	*8*	97	96	94	287
100	329	Müller, Josef	NW	SV Stoppelmarkt 1955	*296,9*	*12*	98	95	94	287
101	1066	Rauscher, Wolfgang	TH	SV Geratal Elxleben 1957	*300,2*	*13*	97	97	93	287
102	95	Rothbauer, Wilhelm	BY	ZSG Bavaria Unsernherrn	*296,7*	*10*	96	92	98	286
103	1069	Huyer, Robert	HS	SV Edelweiß Jestädt	*301,3*	*13*	91	98	97	286
104	19	Hohnholt, Wilfried	NW	SV Hatten 1907	*300,7*	*10*	93	96	97	286
105	801	Jörn, Harald	HH	SV Rönneburg	*300,7*	*10*	94	95	97	286
106	147	Rottmann, Bernd	PF	SV Stambach	*299,1*	*9*	94	95	97	286
107	321	Brundiers, Aloys	NW	Schießsportgruppe Angelbeck	*300,1*	*11*	95	94	97	286
108	291	Hartmann, Hans	BY	SSGes Erlangen-Büchenbach	*295,1*	*6*	96	93	97	286
109	1055	Wendelken, Hans Dieter	NW	SV Worpswede 1875	*299,0*	*8*	93	97	96	286
110	1050	Ott, Klaus	HS	SV 1900 Eschbach	*300,9*	*8*	95	96	95	286
111	128	Nanko, Bernd	NS	SGes Linden v. 1904	*297,1*	*10*	94	92	99	285
112	12	Maaß, Horst-Dieter	HH	SV Nenndorf	*300,5*	*12*	93	94	98	285
113	1047	Baumann, Ernst	BY	Kgl. priv. HSG Erlangen	*297,4*	*6*	93	95	97	285

Deutsche Meisterschaft KK/Luftp. Auflage 2016

6. bis 9. Oktober 2016 in Hannover

DV-System DAVID21+

Ergebnisliste Mannschaft

1.41.70

KK-Gewehr Auflage **Senioren A**

Stand: 10.10.2016 11:15 Uhr Gesamt

9	BD	SV Diana Eschelbach	868	Ringen
10	HS	SSV Großenhausen	868	Ringen
11	SB	SV Schartenberg 1921 Eisental	867	Ringen
12	RH	SpSch St. Seb. Pier 2000	867	Ringen
13	NS	SV f. Groß- u. Kleinkaliberschießen	867	Ringen
14	RH	Brühler SC 70	867	Ringen
15	BD	Schützensportverein Eberbach 1487	865	Ringen
16	NW	SV Hatten 1907	865	Ringen
17	HS	SV 1967 Sulzbach-Taunus	865	Ringen
18	BR	SV Neuenhagen	865	Ringen
19	WT	SV Rohrdorf	865	Ringen
20	RH	SpSch Burg Altenwied	863	Ringen
21	BY	Bgl. SG 1924 Bergrheinfeld	863	Ringen
22	BY	ZSG Bavaria Unsernherrn	862	Ringen
23	RH	Pol SV Essen 1922 - SpSch	862	Ringen
24	WF	SSV Bad Waldliesborn	861	Ringen
25	WF	SchtzBataillon-SSG Löhne	861	Ringen
26	WF	SV Barkhausen Porta	861	Ringen
27	RH	St. Seb. SGes Höhr 1859	861	Ringen
28	BY	Kaderschützen Gau Main-Spessart	861	Ringen
29	RH	PSS Inden/Altdorf	860	Ringen

Deutsche Meisterschaft KK/Luftp. Auflage 2016

6. bis 9. Oktober 2016 in Hannover

DV-System DAVID21+

Ergebnisliste Mannschaft

1.43.70

KK Gewehr/ZF, Aufl.50m **Senioren A**

Stand: 10.10.2016 11:15 Uhr Gesamt

1	RH	PSS Inden/Altdorf		880	Ringen
	152	Nitschke, Siegfried	298		
	151	Bär, Horst	293		
	153	Kalz, Ulrich	289		
2	HS	SV Diana Ober Roden		875	Ringen
	14	Kohler, Reinhard	293		
	13	Differenz, Klaus	292		
	15	Schmidt, Manfred	290		
3	WT	SV Rohrdorf		875	Ringen
	204	Bühler, Rainer	294		
	203	Rupp, Karl-Heinz	292		
	202	Bechtold, Hermann	289		
4	RH	SpSch St. Seb. Pier 2000		875	Ringen
	164	Jungherz, Karl-Heinz	294		
	165	Höppener, Herbert	293		
	163	Zander, Christoph	288		
5	RH	Biathlon SC Adenau		875	Ringen
	341	Plog, Claudia	297		
	166	Thiele, Robert	293		
	342	Knaack, Hans	285		
6	BY	SG 1926 Einberg		874	Ringen
	88	Zapf, Rolf	292		
	89	Herppig, Henri	292		
	90	Roßbach, Bernd	290		
7	HS	SSV Großenhausen		874	Ringen
8	BY	Kgl. priv. FSG Weilheim		874	Ringen

Deutsche Meisterschaft KK/Luftp. Auflage 2016

6. bis 9. Oktober 2016 in Hannover

DV-System DAVID21+

Ergebnisliste Einzel

1.36.70

KK-Auflage 100m **Senioren A**

Stand: 08.10.2016 19:09 Uhr

								1.D	2.D	3.D	Gesamt
1	46	Schneider, Ewald	WT	Schützenkameradschaft Dachtel (Stechen: 52,7 Ringe)	*313,3*	*17*		100	100	100	300
2	2	Dörtzbach, Jürgen	BD	SV Diana Eschelbach (Stechen: 50,9 Ringe)	*315,1*	*20*		100	100	100	300
3	186	Möller, Matthias	WF	SpSch Raesfeld/Westf	*316,6*	*24*		100	100	100	300
4	5	Zimmermann, Erich	BY	St. Sebastian Maihingen	*316,8*	*21*		99	100	100	299
5	6	Schrettle, Meinrad	BY	St. Sebastian Maihingen	*312,6*	*19*		99	100	100	299
6	45	Hanke, Ewald	WF	HSV Ovenhausen	*315,4*	*20*		100	99	100	299
7	41	Holtkötter, Hermann	WF	SSV Bad Waldliesborn	*314,0*	*20*		100	99	100	299
8	711	König, Rüdiger	WF	BSV Holzwickede	*311,7*	*14*		100	99	100	299
9	42	Müller, Peter	WF	SSV Bad Waldliesborn	*315,1*	*24*		100	100	99	299
10	10	Kuhlmann, Achim	HH	SV Nenndorf	*315,2*	*22*		100	100	99	299
11	204	Bühler, Rainer	WT	SV Rohrdorf	*312,9*	*19*		100	100	99	299
12	83	Schatz, Wulfrin	BD	Schützensportverein Eberbach 1...	*312,8*	*16*		100	100	99	299
13	32	Zimmermann, Norbert	RH	Brühler SC 70	*311,5*	*16*		100	100	99	299
14	15	Schmidt, Manfred	HS	SV Diana Ober Roden	*314,2*	*17*		98	100	100	298
15	722	Grewe, Johann-Reinhold	WF	BSV Brakel	*311,2*	*15*		98	100	100	298
16	708	Vandenwyngaert, Daniel	RH	Karls-SGi Aachen 1198	*309,4*	*12*		98	100	100	298
17	713	Leichter, Herwig	WT	SGi Stuttgart	*315,0*	*22*		99	99	100	298
18	712	Kosalla, Hans	WF	Schießgruppe Overberge 1960 S...	*313,2*	*22*		99	99	100	298
19	43	Bahr, Martin	WF	HSV Ovenhausen	*314,5*	*21*		99	99	100	298
20	26	Strunk, Dieter	RH	SpSch Burg Altenwied	*314,0*	*21*		99	99	100	298
21	17	Stützer, Klaus	NS	SV Sülfeld	*312,6*	*17*		99	99	100	298
22	3	Wagenblaß, Heinrich	BD	SV Diana Eschelbach	*311,9*	*16*		100	98	100	298
23	717	von Lehmden, Hubert	NW	SSV Holdorf 1861	*310,1*	*13*		100	98	100	298
24	44	Drüke, Elmar	WF	HSV Ovenhausen	*315,6*	*23*		99	100	99	298
25	37	Haarmann, Ralf	WF	Schießgruppe Overberge 1960 S...	*312,7*	*18*		99	100	99	298
26	21	Peters, Bernd	NW	SV Hatten 1907	*311,6*	*16*		99	100	99	298
27	181	Schulze, Otmar	WF	SFr Emsdetten	*311,6*	*14*		99	100	99	298
28	19	Hohnholt, Wilfried	NW	SV Hatten 1907	*312,4*	*17*		100	99	99	298
29	203	Rupp, Karl-Heinz	WT	SV Rohrdorf	*311,3*	*15*		100	99	99	298
30	14	Kohler, Reinhard	HS	SV Diana Ober Roden	*313,6*	*21*		100	100	98	298
31	316	Lamping, Franz-Josef	NW	SSGem Wittlage	*312,9*	*16*		100	100	98	298
32	25	Lodde, Heribert	RH	SpSch Burg Altenwied	*310,5*	*13*		98	99	100	297
33	13	Differenz, Klaus	HS	SV Diana Ober Roden	*310,7*	*16*		99	98	100	297
34	109	Kunz, Hans-Werner	HS	SV Diana Ober Roden	*309,7*	*17*		98	100	99	297
35	723	Wiedmann, Rudolf	WT	Schützenkameradschaft Oberbö...	*310,2*	*16*		98	100	99	297
36	7	Finger, Rudi	BY	Bgl. SG 1924 Bergrheinfeld	*309,3*	*13*		98	100	99	297
37	34	Kriszt, Heinz-Martin	WF	SpSch Horneburg	*309,3*	*14*		99	99	99	297
38	9	Tallner, Gerhard	BY	Bgl. SG 1924 Bergrheinfeld	*312,1*	*16*		100	98	99	297
39	31	Fabry, Leo	RH	Brühler SC 70	*310,7*	*15*		100	98	99	297
40	724	Schuhmacher, Dieter	WT	Schützenkameradschaft Oberbö...	*310,0*	*15*		100	98	99	297
41	705	Dornbach, Manfred	NS	SV Üfingen v. 1955	*309,4*	*13*		100	98	99	297
42	311	Borchers, Joachim	NS	SV Ampleben v. 1869	*308,5*	*10*		100	98	99	297
43	27	Sonnenberg, Otto	RH	SpSch Burg Altenwied	*309,2*	*12*		96	100	100	296
44	8	Berninger, Rudolf	BY	Bgl. SG 1924 Bergrheinfeld 0.11.4.2	*311,4*	*16*		97	99	100	296
45	4	Vietz, Edwin	BY	St. Sebastian Maihingen	*312,1*	*15*		98	98	100	296
46	707	Niederheide, Manfred	RH	SV Wülfrath 1929	*309,1*	*13*		98	98	100	296
47	706	Retzke, Bernd	NS	SSGem Hannover-Nord	*309,8*	*17*		99	97	100	296
48	715	Sommerlad, Siegfried	HS	SV Beuern 1964	*308,8*	*12*		97	100	99	296
49	716	Siebuhr, Wolfgang	ND	Schwartauer SGi	*311,8*	*16*		98	99	99	296

Deutsche Meisterschaft KK/Luftp. Auflage 2016

6. bis 9. Oktober 2016 in Hannover

DV-System DAVID21+

Ergebnisliste Einzel

1.41.70

KK-Gewehr Auflage **Senioren A**

Stand: 06.10.2016 18:45 Uhr

							1.D	2.D	3.D	Gesamt
1	320	Huesmann, August	NW	Schießsportgruppe Angelbeck	*307,3*	*12*	100	98	98	296
2	824	Claes, Heinrich	WF	SV Liesborn	*306,1*	*11*	97	98	100	295
3	43	Bahr, Martin	WF	HSV Ovenhausen	*307,9*	*14*	97	99	99	295
4	841	Gerdes, Rainer	NW	Wallhöfener SV 1913	*306,8*	*13*	99	97	99	295
5	88	Zapf, Rolf	BY	SG 1926 Einberg	*309,1*	*16*	97	100	98	295
6	6	Schrettle, Meinrad	BY	St. Sebastian Maihingen	*310,5*	*18*	99	98	98	295
7	834	Helmke, Herbert	NS	SV Gr.-Düngen	*307,4*	*17*	99	98	98	295
8	160	Koziel, Franz Peter	RH	ABSV Essen-Bergeborbeck 1850	*307,2*	*14*	99	98	98	295
9	822	Steinkamp, Siegward	WF	SV Oppenwehe	*306,4*	*13*	95	99	100	294
10	37	Haarmann, Ralf	WF	Schießgruppe Overberge 1960 S...	*306,5*	*16*	96	98	100	294
11	83	Schatz, Wulfrin	BD	Schützensportverein Eberbach 1...	*306,3*	*11*	97	97	100	294
12	187	Busch, Manfred	WF	SpSch St. Laurentius Westerwiehe	*306,1*	*12*	98	96	100	294
13	169	Pannhausen, Günter	RH	SC Tell Schmalbroich 1932	*307,6*	*15*	98	97	99	294
14	45	Hanke, Ewald	WF	HSV Ovenhausen	*306,4*	*14*	97	99	98	294
15	4	Vietz, Edwin	BY	St. Sebastian Maihingen	*306,6*	*12*	97	99	98	294
16	175	Lohmüller, Ferdi	RH	St. Seb. SpSch Rheinbach	*305,7*	*17*	99	97	98	294
17	713	Leichter, Herwig	WT	SGi Stuttgart	*307,5*	*16*	99	98	97	294
18	146	Schieler, Harald	PF	SV Stambach	*307,3*	*15*	99	98	97	294
19	800	Müller, Emil	BY	SG 1629 Rothenkirchen	*306,9*	*12*	99	99	96	294
20	848	Pertenbreiter, Sieghard	WT	SGi Nürtingen	*304,1*	*13*	96	97	100	293
21	815	Russell, James	NW	SV Uthlede 1897	*306,9*	*18*	97	96	100	293
22	2	Dörtzbach, Jürgen	BD	SV Diana Eschelbach	*305,5*	*13*	95	99	99	293
23	825	Sigle, Hartmut	WT	SGi Korb-Steinreinach	*306,3*	*13*	96	98	99	293
24	284	Löh, Gerd-Peter	BD	SGes Karlsruhe 1721	*307,7*	*14*	97	97	99	293
25	130	Brackmann, Rüdiger	NS	SGes Linden v. 1904	*305,4*	*10*	97	97	99	293
26	151	Bär, Horst	RH	PSS Inden/Altdorf	*307,5*	*15*	98	97	98	293
27	194	Eichhorn, Rüdiger	WF	SV Barkhausen Porta	*305,1*	*12*	98	97	98	293
28	92	Keller, Franz	BY	Kgl. priv. FSG Weilheim	*305,1*	*12*	99	96	98	293
29	183	Feld, Karl-Heinz	WF	SFr Emsdetten	*307,3*	*12*	96	100	97	293
30	10	Kuhlmann, Achim	HH	SV Nenndorf -2	*304,6*	*12*	96	100	97	293
31	805	Kluck, Reinhard	NS	SGes Anderten v. 1901	*307,0*	*17*	97	99	97	293
32	33	Krätzel, Jörg	RH	Brühler SC 70	*305,3*	*12*	98	98	97	293
33	818	Dietsche, Egon	SB	SV Münstertal	*304,8*	*15*	99	97	97	293
34	705	Dornbach, Manfred	NS	SV Üfingen v. 1955	*304,3*	*12*	97	96	99	292
35	42	Müller, Peter	WF	SSV Bad Waldliesborn	*308,2*	*19*	100	93	99	292
36	185	Klinger, Rolf	WF	SpSch Raesfeld/Westf	*305,5*	*17*	97	98	97	292
37	181	Schulze, Otmar	WF	SFr Emsdetten	*304,0*	*16*	97	98	97	292
38	821	Spielbrink, Bernhard	WF	SSF Greven	*305,7*	*12*	97	98	97	292
39	93	Plötz, Hermann	BY	Kgl. priv. FSG Weilheim	*302,3*	*11*	97	98	97	292
40	716	Siebuhr, Wolfgang	ND	Schwartauer SGi	*306,3*	*14*	98	97	97	292
41	90	Roßbach, Bernd	BY	SG 1926 Einberg	*302,4*	*9*	98	97	97	292
42	105	Zimlich, Ernst	HS	SSV Großenhausen	*303,5*	*10*	99	96	97	292
43	89	Herppig, Henri	BY	SG 1926 Einberg	*304,3*	*13*	97	99	96	292
44	204	Bühler, Rainer	WT	SV Rohrdorf	*305,3*	*16*	98	99	95	292
45	41	Holtkötter, Hermann	WF	SSV Bad Waldliesborn	*302,9*	*14*	95	97	99	291
46	27	Sonnenberg, Otto	RH	SpSch Burg Altenwied	*304,3*	*13*	96	97	98	291
47	843	Roos, Walter	RH	SGes der Stadt Zell	*302,9*	*11*	96	97	98	291
48	203	Rupp, Karl-Heinz	WT	SV Rohrdorf	*304,3*	*12*	96	97	98	291
49	846	Middrup, Helmut	WF	SSV Südkirchen	*304,3*	*9*	97	96	98	291
50	844	Flagge, Karl Heinz	RH	SSGem Emmerich-Rees	*304,6*	*14*	98	95	98	291
51	91	Freisl, Franz	BY	Kgl. priv. FSG Weilheim	*303,7*	*12*	98	95	98	291
52	823	Wahn, Detlef	WF	SV Lennetal	*302,9*	*7*	96	98	97	291

Deutsche Meisterschaft KK/Luftp. Auflage 2016

6. bis 9. Oktober 2016 in Hannover

DV-System DAVID21+

Ergebnisliste Einzel

1.41.70

KK-Gewehr Auflage **Senioren A**

Stand: 06.10.2016 18:45 Uhr

							1.D	2.D	3.D	Gesamt
114	25	Lodde, Heribert	RH	SpSch Burg Altenwied	*300,5*	*10*	94	97	96	287
115	803	Strempel, Uli	HS	SV Eschersheim 1903	*301,5*	*8*	94	97	96	287
116	44	Drüke, Elmar	WF	HSV Ovenhausen	*301,8*	*11*	95	96	96	287
117	123	Zimmermann, Peter	NS	VfF Hannover v. 1862	*300,1*	*11*	95	96	96	287
118	835	Lüer, Manfred	NS	Schießbrüderschaft Schwiegersh...	*300,5*	*12*	96	96	95	287
119	125	Rebeschke, Rainer	NS	SV f. Groß- u. Kleinkaliberschie...	*304,0*	*11*	97	96	94	287
120	3	Wagenblaß, Heinrich	BD	SV Diana Eschelbach	*299,7*	*12*	99	94	94	287
121	153	Kalz, Ulrich	RH	PSS Inden/Altdorf	*301,4*	*13*	92	96	98	286
122	21	Peters, Bernd	NW	SV Hatten 1907	*299,5*	*9*	95	93	98	286
123	38	Petzsch, Detlef	WF	Schießgruppe Overberge 1960 S...	*301,7*	*10*	95	94	97	286
124	837	Funke, Siegfried	NS	SV Ehmen v. 1932	*298,0*	*7*	95	94	97	286
125	17	Stützer, Klaus	NS	SV Sülfeld	*297,6*	*8*	96	93	97	286
126	106	Derbort, Peter	HS	SV 1932 Petersberg	*298,0*	*8*	96	94	96	286
127	831	Dümmer, Erhard	NS	SV Garßen v. 1891	*299,5*	*10*	96	95	95	286
128	305	Deimel, Jürgen	NS	Polizei-Sportverein Hannover Sc...	*302,0*	*12*	96	95	95	286
129	799	Döhler, Michael	BR	Korp. SGi Werneuchen	*298,7*	*12*	97	94	95	286
130	99	Lehrieder, Walter	BY	Kaderschützen Gau Main-Spessart	*299,1*	*10*	97	94	95	286
131	14	Kohler, Reinhard	HS	SV Diana Ober Roden	*300,9*	*11*	96	96	94	286
132	802	Nickel, Horst	HS	SV 1967 Leimsfeld	*300,3*	*11*	94	99	93	286
133	15	Schmidt, Manfred	HS	SV Diana Ober Roden	*302,0*	*11*	97	96	93	286
134	201	Stahl, Heinz-Joachim	WF	SV Brambauer	*300,2*	*10*	98	95	93	286
135	13	Differenz, Klaus	HS	SV Diana Ober Roden	*298,2*	*10*	96	90	99	285
136	833	Köhl, Kurt	NS	SSGem Nord - Elm	*299,9*	*10*	92	95	98	285
137	26	Strunk, Dieter	RH	SpSch Burg Altenwied	*299,8*	*9*	91	97	97	285
138	86	Lau, Uwe	BR	SV Neuenhagen	*298,3*	*7*	92	96	97	285
139	809	Kristen, Gerhard	NS	VfF Hannover v. 1862	*295,2*	*2*	94	94	97	285
140	121	Wutzmann, Horst	NS	Braunschweiger SGes 1545	*297,2*	*6*	93	96	96	285
141	96	Schmidt, Georg	BY	ZSG Bavaria Unsernherrn	*298,3*	*6*	94	95	96	285
142	171	Dyx, Jörg	RH	SC Tell Schmalbroich 1932	*297,3*	*8*	93	97	95	285
143	166	Thiele, Robert	RH	Biathlon SC Adenau	*297,2*	*6*	95	95	95	285
144	289	Scharl, Franz Xaver	BY	SV Tagolf Thalfingen	*299,1*	*7*	96	94	95	285
145	811	Weiß, Stephan	NS	SV Ahlum	*298,8*	*8*	96	96	93	285
146	814	Backer, Harald	NW	Schützenkorps Diepholz 1498	*296,5*	*9*	95	91	98	284
147	137	Prenzler, Dieter	NS	SV Bispingen v. 1910	*297,9*	*9*	93	94	97	284
148	827	Heinrich, Arno	HS	SV Hüttenberg	*294,2*	*6*	92	96	96	284
149	297	Becker, Erich	HS	SV 1924 Schönborn	*298,8*	*7*	95	93	96	284
150	31	Fabry, Leo	RH	Brühler SC 70	*295,7*	*6*	96	93	95	284
151	82	Braun, Lothar	BD	Schützensportverein Eberbach 1...	*297,0*	*5*	96	93	95	284
152	828	Walter, Werner	ND	SV Malente 1925	*297,2*	*6*	92	98	94	284
153	813	Riedemann, Horst	NW	SV Berxen 1909	*298,8*	*9*	95	95	94	284
154	817	Robbers, Roel	RH	SSGem Emmerich-Rees	*296,8*	*5*	96	94	94	284
155	156	Mannheims, Heinz	RH	SpSch Merkstein 1960	*296,2*	*7*	96	95	93	284
156	7	Finger, Rudi	BY	Bgl. SG 1924 Bergrheinfeld	*298,4*	*7*	92	95	96	283
157	708	Vandenwyngaert, Daniel	RH	Karls-SGi Aachen 1198	*295,5*	*6*	97	91	95	283
158	161	Sprenger, Volker	RH	ABSV Essen-Bergeborbeck 1850	*294,9*	*5*	93	96	94	283
159	122	Allmang, Klaus-Peter	NS	VfF Hannover v. 1862	*298,1*	*9*	93	96	94	283
160	200	Simaitis, Reinhard	WF	SV Brambauer	*295,0*	*10*	91	95	96	282
161	196	Bickert, Hans-Joachim	WF	Ennepetal Milsper SV	*294,4*	*8*	93	94	95	282
162	111	Küllmar, Gerd	HS	SV 1967 Sulzbach-Taunus	*298,4*	*9*	94	93	95	282
163	808	Fehrmann-Nagel, Peter	NS	SSGem Verband Hannover. Sch...	*296,4*	*8*	92	97	93	282
164	329	Müller, Josef	NW	SV Stoppelmarkt 1955	*296,3*	*9*	94	95	93	282
165	573	Flemming, Bernd	RH	Sportschützen Rheurdt 1968	*296,2*	*7*	94	95	93	282
166	202	Bechtold, Hermann	WT	SV Rohrdorf	*296,1*	*8*	93	97	92	282
167	159	Weiler, Achim Dr.	RH	Pol SV Essen 1922 - SpSch	*293,8*	*8*	96	95	91	282
168	1545	Linnemann, Ralf	NS	SchtzBataillon-SSG Löhne	*297,3*	*8*	91	93	97	281
169	145	Topp, Frank-Michael	NS	Sportverein Brackstedt Schützen...	*294,2*	*6*	93	91	97	281
170	152	Nitschke, Siegfried	RH	PSS Inden/Altdorf	*292,6*	*5*	97	90	94	281
171	845	Klein, Torsten	WF	SV Silschede	*292,8*	*6*	91	94	95	280
172	838	Eiting, Rolf	NW	SV Hahn 1904	*296,4*	*7*	92	96	92	280
173	24	Gohrbandt, Uwe	RH	Haaner SV 1881	*292,1*	*5*	93	95	92	280
174	193	Kruse, Reinhard	WF	SV Barkhausen Porta	*290,8*	*5*	93	92	94	279

Deutsche Meisterschaft KK/Luftp. Auflage 2016

6. bis 9. Oktober 2016 in Hannover

DV-System DAVID21+

Ergebnisliste Einzel

1.43.70

KK Gewehr/ZF, Aufl.50m **Senioren A**

Stand: 08.10.2016 08:36 Uhr

							1.D	2.D	3.D	Gesamt
1	152	Nitschke, Siegfried	RH	PSS Inden/Altdorf	*309,0*	*15*	99	99	100	298
2	42	Müller, Peter	WF	SC Bodelschwingh	*308,5*	*16*	99	98	99	296
3	169	Pannhausen, Günter	RH	SC Tell Schmalbroich 1932	*309,5*	*15*	99	98	99	296
4	27	Sonnenberg, Otto	RH	SpSch Burg Altenwied	*311,0*	*19*	100	97	99	296
5	96	Schmidt, Georg	BY	ZSG Bavaria Unsernherrn	*308,5*	*18*	99	99	98	296
6	366	Holtkötter, Hermann	WF	SC Bodelschwingh	*307,6*	*15*	99	99	98	296
7	314	Vogeling, Gregor	NW	SSGem Bramsche	*306,9*	*16*	98	98	99	295
8	1077	Steinkamp, Siegward	WF	SV Oppenwehe	*307,6*	*12*	98	99	98	295
9	127	Strohmeyer, Jürgen	NS	SV f. Groß- u. Kleinkaliberschie...	*306,9*	*13*	96	99	99	294
10	3	Wagenblaß, Heinrich	BD	SV Diana Eschelbach	*309,0*	*20*	99	96	99	294
11	204	Bühler, Rainer	WT	SV Rohrdorf	*307,5*	*16*	96	100	98	294
12	284	Löh, Gerd-Peter	BD	SGes Karlsruhe 1721	*306,6*	*13*	96	100	98	294
13	164	Jungherz, Karl-Heinz	RH	SpSch St. Seb. Pier 2000	*305,4*	*13*	97	99	98	294
14	323	Alpers, Detlef	NW	SV Altluneberg 1912	*306,2*	*16*	97	99	98	294
15	5	Zimmermann, Erich	BY	SV Tagolf Thalfingen	*307,4*	*13*	98	98	98	294
16	146	Schieler, Harald	PF	SV Stambach	*307,4*	*17*	93	100	100	293
17	166	Thiele, Robert	RH	Biathlon SC Adenau	*307,2*	*18*	96	98	99	293
18	14	Kohler, Reinhard	HS	SV Diana Ober Roden	*306,7*	*17*	97	97	99	293
19	91	Freisl, Franz	BY	Kgl. priv. FSG Weilheim	*303,3*	*9*	97	97	99	293
20	303	Klose, Peter	NS	SGes Bothfeld v. 1892	*304,9*	*13*	96	99	98	293
21	165	Höppener, Herbert	RH	SpSch St. Seb. Pier 2000	*304,3*	*15*	97	99	97	293
22	8	Berninger, Rudolf	BY	Bgl. SG 1924 Bergrheinfeld	*306,8*	*12*	98	98	97	293
23	151	Bär, Horst	RH	PSS Inden/Altdorf	*305,4*	*13*	98	99	96	293
24	93	Plötz, Hermann	BY	Kgl. priv. FSG Weilheim	*307,4*	*14*	99	98	96	293
25	709	Nusser, Rainer	SB	SGes Müllheim 1563	*306,3*	*13*	99	98	96	293
26	125	Rebeschke, Rainer	NS	SV f. Groß- u. Kleinkaliberschie...	*304,0*	*9*	96	96	100	292
27	311	Borchers, Joachim	NS	SV Ampleben v. 1869	*304,3*	*11*	95	98	99	292
28	203	Rupp, Karl-Heinz	WT	SV Rohrdorf	*306,6*	*13*	96	97	99	292
29	144	Mecke, Klaus	NS	Sportverein Brackstedt Schützen...	*303,9*	*10*	96	97	99	292
30	13	Differenz, Klaus	HS	SV Diana Ober Roden	*303,9*	*9*	96	97	99	292
31	177	Honerbach, Walter	RH	St. Seb. SpSch Rheinbach	*305,6*	*12*	97	96	99	292
32	88	Zapf, Rolf	BY	SG 1926 Einberg	*305,6*	*12*	95	99	98	292
33	89	Herppig, Henri	BY	SG 1926 Einberg	*303,2*	*11*	99	96	97	292
34	818	Dietsche, Egon	SB	SGes Müllheim 1563	*303,0*	*7*	98	98	96	292
35	121	Wutzmann, Horst	NS	Braunschweiger SGes 1545	*303,0*	*11*	99	97	96	292
36	711	König, Rüdiger	WF	BSV Holzwickede	*304,6*	*14*	98	99	95	292
37	344	Jung, Norbert	RH	Karls-SGi Aachen 1198	*305,6*	*16*	95	97	99	291
38	1056	Zachow, Reiner	NW	SV Burweg	*304,3*	*13*	96	97	98	291
39	353	Dorsch, Heinz-Dieter	RH	Hub. Schützen Schiefbahn 1955	*304,5*	*12*	96	97	98	291
40	346	Paetsch, Manfred	RH	Höhscheider SV 1882	*304,3*	*9*	96	97	98	291
41	1060	Dahlhäuser, Dirk	RH	SpSch Burg Altenwied	*306,6*	*16*	97	96	98	291
42	318	Olberding, Aloys	NW	SV Stoppelmarkt 1955	*302,4*	*10*	97	96	98	291
43	1073	Schultis, Josef	SB	KKSV Oberprechtal	*302,6*	*14*	96	98	97	291
44	716	Siebuhr, Wolfgang	ND	Schwartauer SGi	*304,9*	*12*	97	97	97	291
45	320	Huesmann, August	NW	Schießsportgruppe Angelbeck	*304,9*	*13*	99	95	97	291
46	1	Bärthel, Harald	BD	SV Diana Eschelbach	*300,0*	*8*	97	98	96	291
47	4	Vietz, Edwin	BY	SV Tagolf Thalfingen	*305,7*	*15*	98	97	96	291
48	110	Knoch, Bernd	HS	SV 1967 Sulzbach-Taunus	*299,6*	*8*	98	97	96	291
49	1052	Christiansen, Jens	ND	SV Rickert u. Umg.	*305,6*	*16*	99	96	96	291
50	157	Horz, Willi	RH	Pol SV Essen 1922 - SpSch	*304,9*	*15*	97	99	95	291
51	839	Sackmann, Heinz	NW	SV Huxfeld 1876	*303,6*	*11*	95	95	100	290
52	292	Rottmann, Willi	BY	SSGes Erlangen-Büchenbach	*302,7*	*10*	97	94	99	290

Deutsche Meisterschaft KK/Luftp. Auflage 2016

6. bis 9. Oktober 2016 in Hannover

DV-System DAVID21+

Ergebnisliste Einzel

1.43.70

KK Gewehr/ZF, Aufl.50m **Senioren A**

Stand: 08.10.2016 08:36 Uhr

							1.D	2.D	3.D	Gesamt
53	286	Leichtle, Max	BY	FSG Obergünzburg	*300,6*	*12*	98	93	99	290
54	24	Gohrbandt, Uwe	RH	Haaner SV 1881	*301,9*	*8*	95	97	98	290
55	7	Finger, Rudi	BY	Bgl. SG 1924 Bergrheinfeld	*301,9*	*9*	95	97	98	290
56	145	Topp, Frank-Michael	NS	Sportverein Brackstedt Schützen...	*303,7*	*14*	96	97	97	290
57	316	Lamping, Franz-Josef	NW	SSGem Bramsche	*302,2*	*9*	96	97	97	290
58	15	Schmidt, Manfred	HS	SV Diana Ober Roden	*306,0*	*14*	97	96	97	290
59	105	Zimlich, Ernst	HS	SSV Großenhausen	*303,4*	*15*	96	98	96	290
60	130	Brackmann, Rüdiger	NS	SGes Linden v. 1904	*303,1*	*12*	96	98	96	290
61	90	Roßbach, Bernd	BY	SG 1926 Einberg	*303,2*	*12*	97	98	95	290
62	1059	Welbers, Wilfried	RH	SpSch St. Vikt. Xanten 1961	*301,1*	*8*	92	98	99	289
63	9	Tallner, Gerhard	BY	Bgl. SG 1924 Bergrheinfeld	*301,6*	*12*	96	94	99	289
64	143	Eckstein, Frank	NS	Sportverein Brackstedt Schützen...	*304,2*	*11*	96	95	98	289
65	178	Wolf, Josef	SB	SV Schartenberg 1921 Eisental	*301,8*	*11*	95	97	97	289
66	336	Merzenich, Hans Josef	RH	St. Seb. SBr Villip	*304,6*	*15*	95	98	96	289
67	1054	Böttcher, Werner	NS	SV Unterlüß v. 1951	*302,0*	*10*	96	97	96	289
68	1044	Wittchen, Siegfried	BR	SSV Milan Linow	*302,8*	*13*	96	97	96	289
69	332	Duckert, Reinhard	NW	SSGem Wittlage	*299,7*	*11*	96	97	96	289
70	347	Breidenbach, Hans-Joach...	RH	Höhscheider SV 1882	*302,1*	*10*	96	97	96	289
71	713	Leichter, Herwig	WT	SGes Esslingen	*301,0*	*9*	96	97	96	289
72	109	Kunz, Hans-Werner	HS	SV Diana Ober Roden	*301,3*	*11*	97	96	96	289
73	202	Bechtold, Hermann	WT	SV Rohrdorf	*302,7*	*10*	97	96	96	289
74	317	Wilms, Gerd	NW	SV Stoppelmarkt 1955	*301,4*	*9*	98	95	96	289
75	297	Becker, Erich	HS	SV 1924 Schönborn	*304,8*	*11*	96	98	95	289
76	153	Kalz, Ulrich	RH	PSS Inden/Altdorf	*300,6*	*8*	97	97	95	289
77	337	Zorn, Peter	RH	St. Seb. SBr Villip	*303,8*	*11*	98	96	95	289
78	294	Rüthlein, Manfred	BY	Bgl. SG 1924 Bergrheinfeld	*301,6*	*10*	98	96	95	289
79	360	Peters, Arnd	RH	BSV Einigkeit Holthausen	*300,9*	*13*	99	96	94	289
80	46	Schneider, Ewald	WT	Schützenkameradschaft Dachtel	*301,7*	*10*	95	94	99	288
81	31	Fabry, Leo	RH	Brühler SC 70	*303,1*	*13*	95	94	99	288
82	1071	Brockmann, Herbert	NS	SGes Oldau	*301,9*	*13*	94	97	97	288
83	1076	Preuß, Karl-Heinz	WF	SG Gut Ziel Delle	*302,2*	*9*	95	96	97	288
84	163	Zander, Christoph	RH	SpSch St. Seb. Pier 2000	*300,9*	*10*	94	98	96	288
85	26	Strunk, Dieter	RH	SpSch Burg Altenwied	*302,7*	*11*	96	96	96	288
86	104	Schleicher, Peter	HS	SSV Großenhausen	*302,9*	*11*	95	98	95	288
87	322	Purk, Aloys	NW	Schießsportgruppe Angelbeck	*301,8*	*11*	97	96	95	288
88	92	Keller, Franz	BY	Kgl. priv. FSG Weilheim	*301,0*	*10*	97	97	94	288
89	319	Rüffer, Burghard	NW	SV Stoppelmarkt 1955	*300,9*	*6*	93	97	97	287
90	572	Wadenpohl, Heinz	RH	SV Langenfeld 1834	*300,7*	*9*	94	96	97	287
91	573	Flemming, Bernd	RH	Sportschützen Rheurdt 1968	*302,4*	*12*	94	97	96	287
92	1067	Beyer, Bernd	TH	SV im Polizeisportverein Gera	*299,2*	*8*	95	96	96	287
93	10	Kuhlmann, Achim	HH	SV Nenndorf	*300,7*	*9*	96	95	96	287
94	2	Dörtzbach, Jürgen	BD	SV Diana Eschelbach	*301,3*	*7*	93	99	95	287
95	334	Placke, Rolf	NW	SSGem Wittlage	*300,8*	*10*	94	98	95	287
96	94	Lukas, Albert	BY	ZSG Bavaria Unsernherrn	*302,7*	*10*	97	95	95	287
97	339	Wiedenau, Wilfried	RH	Siegburger SV St. Hub. 08	*303,7*	*14*	96	97	94	287
98	1042	Ehrbar, Günther	BD	SSV St. Ilgen	*301,7*	*10*	96	97	94	287
99	362	Brühlmann, Walter	SB	SGes Neustadt 1823	*299,2*	*8*	97	96	94	287
100	329	Müller, Josef	NW	SV Stoppelmarkt 1955	*296,9*	*12*	98	95	94	287
101	1066	Rauscher, Wolfgang	TH	SV Geratal Elxleben 1957	*300,2*	*13*	97	97	93	287
102	95	Rothbauer, Wilhelm	BY	ZSG Bavaria Unsernherrn	*296,7*	*10*	96	92	98	286
103	1069	Huyer, Robert	HS	SV Edelweiß Jestädt	*301,3*	*13*	91	98	97	286
104	19	Hohnholt, Wilfried	NW	SV Hatten 1907	*300,7*	*10*	93	96	97	286
105	801	Jörn, Harald	HH	SV Rönneburg	*300,7*	*10*	94	95	97	286
106	147	Rottmann, Bernd	PF	SV Stambach	*299,1*	*9*	94	95	97	286
107	321	Brundiers, Aloys	NW	Schießsportgruppe Angelbeck	*300,1*	*11*	95	94	97	286
108	291	Hartmann, Hans	BY	SSGes Erlangen-Büchenbach	*295,1*	*6*	96	93	97	286
109	1055	Wendelken, Hans Dieter	NW	SV Worpswede 1875	*299,0*	*8*	93	97	96	286
110	1050	Ott, Klaus	HS	SV 1900 Eschbach	*300,9*	*8*	95	96	95	286
111	128	Nanko, Bernd	NS	SGes Linden v. 1904	*297,1*	*10*	94	92	99	285
112	12	Maaß, Horst-Dieter	HH	SV Nenndorf	*300,5*	*12*	93	94	98	285
113	1047	Baumann, Ernst	BY	Kgl. priv. HSG Erlangen	*297,4*	*6*	93	95	97	285

Deutsche Meisterschaft KK/Luftp. Auflage 2016

6. bis 9. Oktober 2016 in Hannover

DV-System DAVID21+

Ergebnisliste Mannschaft

1.41.70

KK-Gewehr Auflage **Senioren A**

Stand: 06.10.2016 18:45 Uhr Gesamt

1	BY	SG 1926 Einberg		879	Ringen
	88	Zapf, Rolf	295		
	89	Herppig, Henri	292		
	90	Roßbach, Bernd	292		
2	BY	St. Sebastian Maihingen		878	Ringen
	6	Schrettle, Meinrad	295		
	4	Vietz, Edwin	294		
	5	Zimmermann, Erich	289		
3	WF	SpSch St. Laurentius Westerwiehe		876	Ringen
	189	Schmalhorst, Marlene	295		
	187	Busch, Manfred	294		
	188	Descher, Bernhard	287		
4	WF	HSV Ovenhausen		876	Ringen
	43	Bahr, Martin	295		
	45	Hanke, Ewald	294		
	44	Drüke, Elmar	287		
5	BY	Kgl. priv. FSG Weilheim		876	Ringen
	92	Keller, Franz	293		
	93	Plötz, Hermann	292		
	91	Freisl, Franz	291		
6	WF	SFr Emsdetten		874	Ringen
	183	Feld, Karl-Heinz	293		
	181	Schulze, Otmar	292		
	182	Moß, Günther	289		
7	RH	St. Seb. SpSch Rheinbach		872	Ringen
8	RH	Karls-SGi Aachen 1198		872	Ringen

Ergebnisliste Mannschaft

1.41.70

KK-Gewehr Auflage **Senioren A**

Stand: 06.10.2016 18:45 Uhr Gesamt

9	BD	SV Diana Eschelbach	868	Ringen
10	HS	SSV Großenhausen	868	Ringen
11	SB	SV Schartenberg 1921 Eisental	867	Ringen
12	RH	SpSch St. Seb. Pier 2000	867	Ringen
13	NS	SV f. Groß- u. Kleinkaliberschießen	867	Ringen
14	RH	Brühler SC 70	867	Ringen
15	BD	Schützensportverein Eberbach 1487	865	Ringen
16	NW	SV Hatten 1907	865	Ringen
17	HS	SV 1967 Sulzbach-Taunus	865	Ringen
18	BR	SV Neuenhagen	865	Ringen
19	WT	SV Rohrdorf	865	Ringen
20	RH	SpSch Burg Altenwied	863	Ringen
21	BY	Bgl. SG 1924 Bergrheinfeld	863	Ringen
22	BY	ZSG Bavaria Unsernherrn	862	Ringen
23	RH	Pol SV Essen 1922 - SpSch	862	Ringen
24	WF	SSV Bad Waldliesborn	861	Ringen
25	WF	SchtzBataillon-SSG Löhne	861	Ringen
26	WF	SV Barkhausen Porta	861	Ringen
27	RH	St. Seb. SGes Höhr 1859	861	Ringen
28	BY	Kaderschützen Gau Main-Spessart	861	Ringen
29	RH	PSS Inden/Altdorf	860	Ringen

Deutsche Meisterschaft KK/Luftp. Auflage 2016

6. bis 9. Oktober 2016 in Hannover

DV-System DAVID21+

Ergebnisliste Mannschaft

1.43.70

KK Gewehr/ZF, Aufl.50m **Senioren A**

Seite: 1

Stand: 08.10.2016 08:36 Uhr Gesamt

1	RH	PSS Inden/Altdorf		880	Ringen
	152	Nitschke, Siegfried	298		
	151	Bär, Horst	293		
	153	Kalz, Ulrich	289		
2	HS	SV Diana Ober Roden		875	Ringen
	14	Kohler, Reinhard	293		
	13	Differenz, Klaus	292		
	15	Schmidt, Manfred	290		
3	WT	SV Rohrdorf		875	Ringen
	204	Bühler, Rainer	294		
	203	Rupp, Karl-Heinz	292		
	202	Bechtold, Hermann	289		
4	RH	SpSch St. Seb. Pier 2000		875	Ringen
	164	Jungherz, Karl-Heinz	294		
	165	Höppener, Herbert	293		
	163	Zander, Christoph	288		
5	RH	Biathlon SC Adenau		875	Ringen
	341	Plog, Claudia	297		
	166	Thiele, Robert	293		
	342	Knaack, Hans	285		
6	BY	SG 1926 Einberg		874	Ringen
	88	Zapf, Rolf	292		
	89	Herppig, Henri	292		
	90	Roßbach, Bernd	290		
7	HS	SSV Großenhausen		874	Ringen
8	BY	Kgl. priv. FSG Weilheim		874	Ringen

Deutsche Meisterschaft 2016 Sportschießen

KK - 3 x 20 - Juniorenklasse A männlich (1.40.40)

Platz	Startnr.	Name	Vorname	LV	Verein	1.S	2.S	3.S	4.S	5.S	6.S	Summe
1	1081	Koenders	David	HS	SGi Diana Eibelshausen	96	100	100	99	92	96	583
2	197	Dallinger	Maximilian	BY	SV Isental Lengdorf	98	96	96	98	96	96	580
3	1057	Abt	Markus	BD	KKSV Ispringen	96	98	97	98	94	95	578
4	1080	Fischer	Lukas	HS	SGi Diana Eibelshausen	96	99	97	96	94	94	576
5	204	Schrüfer	Sandro	BY	SSV Hesselberg	98	94	99	98	95	92	576
6	782	Wempen	Rene	NW	SV Wiefelstede 1893	94	95	98	98	96	94	575
7	1058	Stabel	Gregor	BD	KKSV Ispringen	97	95	99	100	91	93	575
8	4322	Petrak	Cedric	NS	Schützenbund Stadthagen	97	99	97	97	93	92	575
9	1070	Weber	Sebastian	HS	SV Buchenau	96	97	97	99	95	90	574
10	1082	Welsch	Dennis	HS	SGi Diana Eibelshausen	96	96	97	99	91	93	572
11	250	Appenzeller	Marco	WT	SV Rohrdorf	97	94	98	94	92	96	571
12	211	Karg	Daniel	BY	Rot-Weiß-Schützen-Fr. Fürth-Wilhermsdorf	94	95	96	98	95	93	571
13	622	Meyer	Tobias	BY	SSV Hesselberg	95	96	99	96	94	91	571
14	3391	Thiel	Johannes	HS	SV Neukirchen 1864	94	95	99	98	89	94	569
15	4316	Vidakovic	Dominik	SB	KKSV Heitersheim	97	96	99	97	89	91	569
16	249	Festerling	Robin	WT	SV Rohrdorf	94	96	96	96	96	90	568
17	1063	Figge	Elias	BY	Kgl. priv. FSG Abensberg	95	93	100	97	91	91	567
18	584	Brugger	Fabian	BY	FSG 1550 Marktoberdorf	93	94	100	99	90	91	567
19	4317	Guldenschuh	Nicolas	SB	SSV Wittnau 1934	92	94	98	99	91	91	565
20	1094	Weber	Florian	OP	Osserschützen Lambach	92	94	98	99	87	93	563
21	3385	Schroth	Jens	WT	SGes Schramberg	94	89	95	97	96	92	563
22	203	Herold	Korbinian	BY	SSG Dynamit Fürth	91	92	98	97	96	88	562

23	3376	Giesbrecht	Justin	PF	KKSV Ohlweiler	95	93	97	98	91	88	562
24	207	Bergmann	Dominik	BY	Rot-Weiß-Schützen-Fr. Fürth-Wilhermsdorf	91	85	99	96	98	91	560
25	198	Obermaier	Stefan	BY	SV Isental Lengdorf	96	96	92	94	94	87	559
26	188	Fäßler	Robin	BD	KKSV Königsbach	95	92	97	95	86	92	557
27	1093	Kemptner	Julian	OP	Osserschützen Lambach	91	93	98	94	90	90	556
28	4319	Pfaff	Kevin	WT	SV Rohrdorf	93	90	96	97	89	90	555
29	3356	Jentsch	Sebastian	BY	SSGem Ofr.-West	91	85	96	100	89	93	554
30	248	Schmidtke	Simon	WT	SV Rohrdorf	95	95	97	98	82	87	554
31	240	Henn	Volker	SB	SV Egringen 1925	91	92	96	99	87	88	553
32	196	Weber	Fabian	BY	Kgl. priv. FSG Abensberg	92	97	93	95	90	86	553
33	1103	Weeber	Lucien	WT	SV Möglingen	96	87	92	94	90	93	552
34	229	Okelmann	Jannik	NW	SV Ladekop Hinterdeich u. Umg. 1951	92	95	97	96	88	84	552
35	4313	Happ	Sebastian	HS	SV 1905 Neuhof	89	92	94	95	88	93	551
36	3362	Bichlmaier	Michael	BY	SGi Waldkraiburg	95	94	93	96	84	89	551
37	4309	Herbst	Niklas	BD	KKSV Ispringen	88	92	96	97	84	91	548
38	190	Steinbächer	Tim	BD	KKSV Königsbach	92	93	98	99	82	84	548
39	208	Bosch	Moritz	BY	Rot-Weiß-Schützen-Fr. Fürth-Wilhermsdorf	95	86	90	97	91	86	545
40	4318	Lachenmeier	Eric	WT	SAbt Hößlinswart	86	93	94	92	91	88	544
41	189	Becker	Alexander	BD	KKSV Königsbach	91	89	96	93	88	87	544
42	1098	Effertz	Philipp	WF	SGes Heepen	87	89	96	95	85	90	542
43	4314	Schrader	Marcel	NS	SV Jeversen v. 1907	87	89	94	94	88	88	540
44	237	Steinke	René	PF	ESC-West SAbt. Kaiserslautern	91	92	97	98	77	85	540
45	1100	Weigel	Marvin	WF	SGes Heepen	84	91	97	94	88	80	534
46	1099	Straube	Yannik	WF	SGes Heepen	82	81	98	96	87	89	533
47	1088	Ziem	Heiko	NS	SV Germania Heitlingen v. 1892	87	90	96	93	82	85	533
48	1102	Canz	Sven	WT	SV Möglingen	86	90	95	94	85	83	533
49	238	Wagner	Philipp	PF	ESC-West SAbt. Kaiserslautern	87	88	97	95	83	82	532
50	4311	Lischke	Markus	BY	Leistungsgemeinschaft Gau Nord-Ost	84	85	90	96	85	91	531

KK - 3 x 40 - Juniorenklasse A männlich (1.60.40) - Qualifikation

Platz	LV	Mannschaft		Summe
1	HS	**SV Hubertus Steinbach 1959**		**3469**
		Lukas Fischer	1162	
		David Koenders	1158	
		Dennis Welsch	1149	
2	BY	**Rot-Weiß-Schützen-Fr. Fürth-Wilhermsdorf**		**3400**
		Daniel Karg	1138	
		Dominik Bergmann	1124	
		Rene Neudecker	1138	
3	BY	**SSV Hesselberg**		**3377**
		Simon Kleemann	1088	
		Tobias Meyer	1139	
		Sandro Schrüfer	1150	
4	NW	**SGi der Stadt Buxtehude 1539**		**3367**
		Alexander Meinking	1108	
		Ole Prigge	1133	
		Jannik Okelmann	1126	
5	BY	**Gauschützen Unterer Wald**		**3355**
		Elias Figge	1130	
		Thomas Kinateder	1103	
		Maximilian Simbeck	1122	
6	BY	**SV Isental Lengdorf**		**3355**
		Maximilian Dallinger	1157	
		Markus Obermaier	1067	
		Stefan Obermaier	1131	
7	NS	**Braunschweiger SGes 1545**		**3352**
		Marcel Schrader	1090	
		Maximilian Fischer	1134	
		Nils Weinreich	1128	
8	WT	**SV Rohrdorf**		**3345**
		Simon Schmidtke	1098	
		Robin Festerling	1132	
		Kevin Pfaff	1115	
9	BY	**FSG 1550 Marktoberdorf**		**3333**

KK - 3 x 40 - Juniorenklasse A männlich (1.60.40) - Qualifikation

Platz	Startnr.	Name	Vorname	LV	Verein	1.S	2.S	3.S	4.S	5.S	6.S	7.S	8.S	9.S	10. S	11. S	12. S	Summe
1	1329	Fischer	Lukas	HS	SV Hubertus Steinbach 1959	96	96	97	98	99	99	99	99	93	98	94	94	1162
2	1330	Koenders	David	HS	SV Hubertus Steinbach 1959	97	95	97	98	99	98	99	98	96	94	93	94	1158
3	197	Dallinger	Maximilian	BY	SV Isental Lengdorf	96	96	98	98	97	99	99	99	92	94	94	95	1157
4	3384	Dembeck	Kai	WF	SV Deiringsen	95	94	95	100	100	99	96	98	91	95	94	94	1151
5	204	Schrüfer	Sandro	BY	SSV Hesselberg	95	98	98	94	99	98	99	98	94	90	93	94	1150
6	1331	Welsch	Dennis	HS	SV Hubertus Steinbach 1959	93	93	95	97	96	94	99	99	94	99	93	97	1149
7	246	Abt	Markus	WT	SV Pfärrich	94	95	95	96	98	99	96	97	92	92	94	97	1145
8	247	Stabel	Gregor	WT	SV Pfärrich	97	93	93	94	98	100	98	98	92	93	97	90	1143
9	622	Meyer	Tobias	BY	SSV Hesselberg	92	98	98	96	99	100	98	100	92	89	87	90	1139
10	211	Karg	Daniel	BY	Rot-Weiß-Schützen-Fr. Fürth-Wilhermsdorf	93	92	97	97	98	97	98	97	89	93	94	93	1138
11	4316	Vidakovic	Dominik	SB	KKSV Heitersheim	97	97	95	96	98	99	96	98	90	90	92	90	1138
12	782	Wempen	Rene	NW	SV Wiefelstede 1893	94	94	96	93	98	99	96	97	91	91	93	93	1135
13	250	Appenzeller	Marco	WT	SV Rohrdorf	90	92	91	94	99	96	97	100	91	96	92	96	1134
14	228	Prigge	Ole	NW	SGi der Stadt Buxtehude 1539	96	91	93	91	97	98	98	98	91	92	92	96	1133
15	249	Festerling	Robin	WT	SV Rohrdorf	93	94	97	91	95	95	96	93	94	96	92	96	1132
16	3391	Thiel	Johannes	HS	SV Neukirchen 1864	97	92	92	93	99	96	98	99	93	90	92	91	1132
17	198	Obermaier	Stefan	BY	SV Isental Lengdorf	95	92	91	95	95	98	95	97	98	93	91	91	1131
18	194	Figge	Elias	BY	Gauschützen Unterer Wald	98	98	96	88	96	98	98	97	89	91	91	90	1130

19	226	Weinreich	Nils	NS	Braunschweiger SGes 1545	95	93	97	95	97	97	95	96	92	89	93	89	1128
20	1062	Schwarzer	Dominik	BY	FSG 1550 Marktoberdorf	92	94	95	95	96	96	99	97	92	94	93	84	1127
21	229	Okelmann	Jannik	NW	SGi der Stadt Buxtehude 1539	92	92	93	92	99	99	98	97	91	90	94	89	1126
22	196	Weber	Fabian	BY	Gauschützen Unterer Wald	91	93	95	94	97	97	93	97	91	90	96	91	1125
23	207	Bergmann	Dominik	BY	Rot-Weiß-Schützen-Fr. Fürth-Wilhermsdorf	91	89	96	94	97	96	97	98	90	91	93	92	1124
24	3356	Jentsch	Sebastian	BY	SSGem Ofr.-West	93	92	94	93	96	98	100	97	90	94	90	87	1124
25	584	Brugger	Fabian	BY	FSG 1550 Marktoberdorf	92	93	92	93	95	98	98	95	91	93	91	92	1123
26	1333	Petrak	Cedric	NS	SV Telgte v. 1922	92	94	88	92	99	97	97	97	93	90	90	92	1121
27	188	Fäßler	Robin	BD	SSV St. Ilgen	90	92	93	94	95	97	95	98	88	96	90	92	1120
28	230	Weber	Florian	OP	Hubertus Knölling	93	96	92	90	96	95	99	97	94	84	91	92	1119
29	4319	Pfaff	Kevin	WT	SV Rohrdorf	95	95	90	97	97	98	98	95	86	88	85	91	1115
30	190	Steinbächer	Tim	BD	SSV St. Ilgen	92	92	96	88	100	91	93	96	92	86	94	92	1112
31	1334	Vogt	Thomas	NS	SV Telgte v. 1922	89	90	91	96	98	97	96	94	88	87	91	90	1107
32	1098	Effertz	Philipp	WF	SGes Heepen	84	94	89	93	96	95	98	95	93	93	90	85	1105
33	4317	Guldenschuh	Nicolas	SB	SSV Wittnau 1934	90	91	87	94	98	95	96	94	89	88	90	92	1104
34	208	Bosch	Moritz	BY	Rot-Weiß-Schützen-Fr. Fürth-Wilhermsdorf	93	91	91	88	95	96	96	98	90	89	88	88	1103
35	1103	Weeber	Lucien	WT	SV Möglingen	89	89	93	94	94	96	95	95	90	91	88	88	1102
36	4313	Happ	Sebastian	HS	SV 1905 Neuhof	90	92	91	96	92	96	94	97	89	85	86	92	1100
37	248	Schmidtke	Simon	WT	SV Rohrdorf	91	94	89	88	96	96	92	98	93	87	90	84	1098
38	232	Kemptner	Julian	OP	Hubertus Knölling	92	91	89	95	91	93	93	86	95	91	88	89	1093
39	1332	Marquardt	Michel	NS	SV Telgte v. 1922	89	87	93	97	96	94	97	96	90	86	80	88	1093
40	4311	Lischke	Markus	BY	Schützen- u. Bürgergesellsch. Helmbrechts	88	85	90	94	93	96	94	95	85	86	96	89	1091
41	224	Schrader	Marcel	NS	Braunschweiger SGes 1545	92	90	89	86	95	94	94	95	94	90	91	80	1090
42	3393	Schüller	Michael	RH	St. Seb. SBr Gering 1876	90	85	92	91	89	97	93	97	86	90	90	89	1089

Deutsche Meisterschaft 2016 Sportschießen

KK - Liegendkampf - Juniorenklasse A männlich (1.80.40) - Qualifikation

Platz	LV	Mannschaft	Summe
1	BD	KKSV Ispringen	1773
2	NW	SV Apensen 1907	1757
3	HS	SGi Diana Eibelshausen	1753
4	PF	ESC-West SAbt. Kaiserslautern	1752
5	BY	Rot-Weiß-Schützen-Fr. Fürth-Wilhermsdorf	1747
6	BY	FSG 1550 Marktoberdorf	1745
7	BY	SV Edelweiß Feldkirchen	1743
8	OP	Osserschützen Lambach	1742
9	WT	SV Rohrdorf	1740
10	BY	SSV Hesselberg	1739
11	HS	SSV Großenhausen	1737
12	BY	SSV Hesselberg	1737
13	NS	SV Hademstorf	1730
14	BY	SV Isental Lengdorf	1716
15	NS	Braunschweiger SGes 1545	1716
16	HS	SV Buchenau	1707
17	RH	Karls-SGi Aachen 1198	1156

Stand: 27.08.2016, 18:58 / Datenherkunft: DV-System DAVID21+

Deutsche Meisterschaft 2016 Sportschießen

KK - Liegendkampf - Juniorenklasse A männlich (1.80.40) - Finale

---

KK - Liegendkampf - Juniorenklasse A männlich (1.80.40) - Qualifikation

---

Platz	Startnr.	Name	Vorname	LV	Verein	1.S	2.S	3.S	4.S	5.S	6.S	Summe
1	204	Schrüfer	Sandro	BY	SSG Dynamit Fürth	99	98	99	99	100	100	595
2	1058	Stabel	Gregor	BD	KKSV Ispringen	98	100	98	99	99	100	594
3	3384	Dembeck	Kai	WF	SV Deiringsen	99	99	98	99	99	100	594
4	1094	Weber	Florian	OP	Osserschützen Lambach	100	99	99	99	99	98	594
5	197	Dallinger	Maximilian	BY	SV Isental Lengdorf	100	100	100	99	97	98	594
6	211	Karg	Daniel	BY	Rot-Weiß-Schützen-Fr. Fürth-Wilhermsdorf	99	99	97	98	99	99	591
7	237	Steinke	René	PF	ESC-West SAbt. Kaiserslautern	97	99	98	99	99	98	590
8	782	Wempen	Rene	NW	SV Wiefelstede 1893	97	98	99	99	100	97	590
9	1398	Petrak	Cedric	NS	SV Hademstorf	97	95	99	99	99	99	588
10	229	Okelmann	Jannik	NW	SV Apensen 1907	99	99	97	97	98	98	588
11	1057	Abt	Markus	BD	KKSV Ispringen	98	98	96	97	99	99	587
12	1062	Schwarzer	Dominik	BY	FSG 1550 Marktoberdorf	96	97	99	98	98	99	587
13	4549	Weber	Fabian	BY	SV Edelweiß Feldkirchen	98	99	97	98	97	98	587
14	1082	Welsch	Dennis	HS	SGi Diana Eibelshausen	98	98	95	99	99	97	586
15	1081	Koenders	David	HS	SGi Diana Eibelshausen	96	99	97	99	98	97	586
16	4554	Woyciehowski	Colin	NS	SC Elze v. 1861	98	97	95	98	98	99	585
17	250	Appenzeller	Marco	WT	SV Rohrdorf	97	97	98	98	98	97	585
18	228	Prigge	Ole	NW	SV Apensen 1907	96	100	98	96	95	99	584

19	4316	Vidakovic	Dominik	SB	KKSV Heitersheim	98	95	98	98	97	98	584
20	207	Bergmann	Dominik	BY	Rot-Weiß-Schützen-Fr. Fürth-Wilhermsdorf	98	100	95	96	97	98	584
21	622	Meyer	Tobias	BY	SSV Hesselberg	99	96	98	96	98	97	584
22	4548	Kassel	Nils	BL	PSV Olympia Berlin	96	99	96	96	99	97	583
23	1396	Schaudig	Andre	BY	SSV Hesselberg	97	98	98	96	98	96	583
24	1070	Weber	Sebastian	HS	SV Buchenau	98	99	97	97	96	96	583
25	584	Brugger	Fabian	BY	FSG 1550 Marktoberdorf	99	97	97	95	95	98	581
26	1080	Fischer	Lukas	HS	SGi Diana Eibelshausen	96	94	99	97	98	97	581
27	248	Schmidtke	Simon	WT	SV Rohrdorf	95	97	98	96	97	97	580
28	1400	Berisha	Shyqeri	PF	ESC-West SAbt. Kaiserslautern	98	97	95	97	95	97	579
29	1403	Schmal	Tobias	RH	Karls-SGi Aachen 1198	93	94	99	99	98	96	579
30	4319	Pfaff	Kevin	WT	SGes Böblingen	97	97	97	97	95	96	579
31	4494	Giegling	Marvin	NW	SV Stuhr 1912	100	98	93	95	98	95	579
32	1395	Beer	Lukas	BY	SSV Hesselberg	97	96	93	97	98	97	578
33	194	Figge	Elias	BY	SV Edelweiß Feldkirchen	98	98	93	96	93	99	577
34	3391	Thiel	Johannes	HS	SV Neukirchen 1864	96	95	92	98	98	98	577
35	4310	Ebert	Moritz	BY	Kgl. Priv. HSG 1445 Oettingen	93	96	95	98	97	98	577
36	1402	Wels	Christopher	RH	Karls-SGi Aachen 1198	94	97	96	97	96	97	577
37	3356	Jentsch	Sebastian	BY	SSGem Ofr.-West	95	99	98	96	95	94	577
38	4311	Lischke	Markus	BY	Leistungsgemeinschaft Gau Nord-Ost	96	96	95	99	94	96	576
39	249	Festerling	Robin	WT	SV Rohrdorf	94	94	98	98	96	95	575
40	4550	Pröhl	Eike	NS	SV Jeversen v. 1907	93	97	96	95	95	98	574
41	3376	Giesbrecht	Justin	PF	KKSV Ohlweiler	95	97	95	97	93	97	574
42	1399	Vogt	Thomas	NS	SV Hademstorf	96	96	97	93	94	97	573
43	4551	Wilshusen	Henrik	NW	SGes zu Bremervörde	93	94	96	95	97	96	571
44	198	Obermaier	Stefan	BY	SV Isental Lengdorf	96	96	97	93	94	94	570

Luftgewehr - Juniorenklasse A männlich (1.10.40) - Qualifikation

Platz	LV	Mannschaft		Summe
1	HS	**SV Hüttenthal 1958**		**1772**
		Lukas Fischer	591	
		David Koenders	593	
		Dennis Welsch	588	
2	BY	**Rot-Weiß-Schützen-Fr. Fürth-Wilhermsdorf**		**1752**
		Rene Neudecker	585	
		Dominik Bergmann	582	
		Daniel Karg	585	
3	WT	**SV Pfärrich**		**1751**
		Christopher Fix	576	
		Markus Abt	589	
		Gregor Stabel	586	
4	BY	**SSG Dynamit Fürth**		**1746**
		Korbinian Herold	585	
		Sandro Schrüfer	584	
		Lukas Miehling	577	
5	BY	**SV Isental Lengdorf**		**1746**
		Maximilian Dallinger	593	
		Stefan Obermaier	582	
		Andreas Waxenberger	571	
6	BY	**SG Edelweiß Dingolfing**		**1740**
		Elias Figge	577	
		Maximilian Simbeck	590	
		Fabian Weber	573	
7	OP	**Hubertus Knölling**		**1737**
		Florian Weber	578	
		Benedikt Kemptner	576	
		Julian Kemptner	583	
8	NS	**Braunschweiger SGes 1545**		**1732**
		Marcel Schrader	575	
		Maximilian Fischer	575	
		Nils Weinreich	582	

9	WT	**SV Rohrdorf**		**1730**
		Simon Schmidtke	569	
		Robin Festerling	582	
		Marco Appenzeller	579	
10	HS	**SSV Großenhausen**		**1728**
		Luc Dingerdißen	565	
		Max Klumb	575	
		Lukas Kreß	588	
11	OP	**Gußstoa Kirchenrohrbach**		**1722**
		Andreas Preis	575	
		Florian Neumann	582	
		Fabian Bohn	565	
12	BY	**SSV Hesselberg**		**1720**
		Hannes Reuter	568	
		Moritz Meyer	572	
		Simon Kleemann	580	
13	SB	**SV Egringen 1925**		**1719**
		Yannik Ritter	576	
		Volker Henn	584	
		Christoph Hübscher	559	
14	NW	**SV Ladekop Hinterdeich u. Umg. 1951**		**1718**
		Alexander Meinking	574	
		Ole Prigge	576	
		Jannik Okelmann	568	
15	BD	**KKSV Hambrücken**		**1716**
		Robin Fäßler	573	
		Alexander Becker	570	
		Tim Steinbächer	573	
16	BY	**Rot-Weiß-Schützen-Fr. Fürth-Wilhermsdorf**		**1714**
		Eiko Weger	573	
		Stefan Wegert	564	
		Moritz Bosch	577	
17	BY	**SG 1880 Untermeitingen**		**1705**
		Dominik Raffler	562	
		Dominik Luis Schropp	580	
		Simon Bauer	563	
18	PF	**ESC-West SAbt. Kaiserslautern**		**1705**
		Jonathan Leis	588	
		René Steinke	555	

Deutsche Meisterschaft 2016 Sportschießen

Luftgewehr - Juniorenklasse A männlich (1.10.40) - Finale

Luftgewehr - Juniorenklasse A männlich (1.10.40) - Qualifikation

---

Platz	Startnr.	Name	Vorname	LV	Verein	1.S	2.S	3.S	4.S	5.S	6.S	Summe
1	222	Koenders	David	HS	SV Hüttenthal 1958	99	99	99	99	99	98	593
2	197	Dallinger	Maximilian	BY	SV Isental Lengdorf	99	100	99	99	99	97	593
3	3384	Dembeck	Kai	WF	SV Deiringsen	99	99	98	99	98	99	592
4	221	Fischer	Lukas	HS	SV Hüttenthal 1958	96	99	100	99	98	99	591
5	1403	Schmal	Tobias	RH	Karls-SGi Aachen 1198	99	98	97	97	99	100	590
6	246	Abt	Markus	WT	SV Pfärrich	96	96	98	99	100	100	589
7	223	Welsch	Dennis	HS	SV Hüttenthal 1958	98	99	98	97	98	98	588
8	3376	Giesbrecht	Justin	PF	KKSV Ohlweiler	99	100	96	98	97	98	588
9	3379	Janshen	Simon	RH	SSGem Kevelaer 2005	99	98	100	96	97	97	587
10	3349	Wagner	Robin	BY	Edelweiss Holzheim	96	96	98	97	99	100	586
11	247	Stabel	Gregor	WT	SV Pfärrich	99	95	97	98	98	99	586
12	1070	Weber	Sebastian	HS	SV Buchenau	98	97	98	96	97	99	585
13	782	Wempen	Rene	NW	SV Wiefelstede 1893	95	97	97	99	99	98	585
14	203	Herold	Korbinian	BY	SSG Dynamit Fürth	97	100	96	100	94	98	585
15	211	Karg	Daniel	BY	Rot-Weiß-Schützen-Fr. Fürth-Wilhermsdorf	98	96	100	98	96	97	585
16	204	Schrüfer	Sandro	BY	SSG Dynamit Fürth	98	97	99	94	98	98	584
17	3392	Justus	Lukas	HS	SV Wallenrod	94	99	97	99	97	98	584
18	240	Henn	Volker	SB	SV Egringen 1925	98	96	97	98	99	96	584
19	232	Kemptner	Julian	OP	Hubertus Knölling	98	98	94	97	97	99	583

20	207	Bergmann	Dominik	BY	Rot-Weiß-Schützen-Fr. Fürth-Wilhermsdorf	99	94	97	96	97	99	582
21	226	Weinreich	Nils	NS	Braunschweiger SGes 1545	97	98	98	96	95	98	582
22	249	Festerling	Robin	WT	SV Rohrdorf	96	95	99	98	98	96	582
23	198	Obermaier	Stefan	BY	SV Isental Lengdorf	96	98	100	98	95	95	582
24	3359	Peschel	Markus	BY	Freischütz Zeitlarn	97	97	98	94	98	96	580
25	584	Brugger	Fabian	BY	FSG 1550 Marktoberdorf	98	97	98	98	93	96	580
26	3365	Schwarzer	Dominik	BY	FSG 1550 Marktoberdorf	97	98	96	97	97	95	580
27	250	Appenzeller	Marco	WT	SV Rohrdorf	93	99	97	96	95	99	579
28	3350	Höfelschweiger	Michael	BY	Adlerschützen Apfeltrang	98	95	95	94	99	98	579
29	3357	Kolbinger	Denis	BY	SG Enzian 1868 Niederlindhart	97	95	96	100	94	97	579
30	3374	Vogt	Thomas	NS	Schützenbund Stadthagen	97	96	99	97	93	97	579
31	230	Weber	Florian	OP	Hubertus Knölling	97	98	98	98	90	97	578
32	3356	Jentsch	Sebastian	BY	SSGem Ofr.-West	95	98	98	92	97	97	577
33	205	Miehling	Lukas	BY	SSG Dynamit Fürth	95	97	96	95	98	96	577
34	194	Figge	Elias	BY	SG Edelweiß Dingolfing	97	95	97	95	97	96	577
35	208	Bosch	Moritz	BY	Rot-Weiß-Schützen-Fr. Fürth-Wilhermsdorf	93	97	99	95	99	94	577
36	1103	Weeber	Lucien	WT	SV Möglingen	95	96	97	97	98	94	577
37	228	Prigge	Ole	NW	SV Ladekop Hinterdeich u. Umg. 1951	94	96	95	98	95	98	576
38	239	Ritter	Yannik	SB	SV Egringen 1925	96	94	97	96	95	98	576
39	3380	Schumacher	David	RH	PSS Inden/Altdorf	97	96	94	96	95	98	576
40	3389	Gartner	Adrian	BY	SSG Sempt	96	99	97	97	91	96	576
41	3394	Effertz	Philipp	WF	SpSch Varensell	91	97	96	97	97	97	575
42	224	Schrader	Marcel	NS	Braunschweiger SGes 1545	92	99	97	96	96	95	575
43	1333	Petrak	Cedric	NS	SV Telgte v. 1922	92	94	95	99	97	97	574
44	3393	Schüller	Michael	RH	St. Seb. SBr Gering 1876	95	95	96	95	96	97	574
45	1402	Wels	Christopher	RH	Karls-SGi Aachen 1198	96	95	96	97	96	94	574
46	3352	Glogger	Nikolai	BY	SV Alpenrose Buxach-Hart	96	94	98	98	94	94	574
47	188	Fäßler	Robin	BD	KKSV Hambrücken	99	91	95	94	99	95	573

48	190	Steinbächer	Tim	BD	KKSV Hambrücken	97	94	95	95	97	95	573
49	202	Schock	Eckhard	BY	SG Adlerhorst Kleinmehring	98	95	96	93	97	94	573
50	196	Weber	Fabian	BY	SG Edelweiß Dingolfing	94	96	95	98	96	94	573
51	3362	Bichlmaier	Michael	BY	SV Immergrün Wolfsberg	96	96	96	93	95	96	572
52	3385	Schroth	Jens	WT	SGes Schramberg	97	98	97	94	92	94	572
53	3358	Protschka	Josef Michael	BY	SV Eichenlaub Bachhausen	95	96	95	95	95	95	571
54	3364	Mayer	Simon	BY	Singoldschützen Großaitingen	98	96	92	95	95	95	571
55	6723	Waxenberger	Andreas	BY	SV Isental Lengdorf	95	95	95	98	93	95	571
56	3381	Droll	Alexander	SB	SV Altenburg Sinzheim	98	95	95	96	94	93	571
57	3373	Speer	Cedric	NS	SV Triangel	94	95	95	97	98	92	571
58	189	Becker	Alexander	BD	KKSV Hambrücken	94	89	97	96	98	96	570
59	242	Niklasch	Tim	WF	ABC Münster	92	94	95	96	97	96	570
60	3367	Biedermann	Florian	BY	SSG Jura-Altmühl	92	98	91	97	97	95	570
61	3391	Thiel	Johannes	HS	SV Neukirchen 1864	93	95	95	96	96	95	570
62	248	Schmidtke	Simon	WT	SV Rohrdorf	94	92	93	100	96	94	569
63	3353	Müller	Dennis	BY	SV Deisenhausen	95	94	93	94	95	97	568
64	229	Okelmann	Jannik	NW	SV Ladekop Hinterdeich u. Umg. 1951	95	96	96	93	93	95	568
65	3386	Rauh	Patrick	BY	Alpenrose Heimertingen	94	95	95	95	95	94	568
66	3347	Nigel	Niklas	BY	SG 1858 Monheim	95	95	96	93	96	93	568
67	3361	Ippisch	Werner	BY	Germania Notzing	95	95	97	95	93	92	567
68	3371	Sauermilch	Hani Manfred	HS	SV Winden 1921	92	99	96	97	93	90	567
69	3375	Demleitner	Wolfgang	OP	Plattl Leonberg	93	95	94	95	94	95	566
70	235	Bohn	Fabian	OP	Gußstoa Kirchenrohrbach	91	97	93	97	94	93	565
71	3388	König	Florian	BY	FSG 1887 Glonn-Zinneberg	93	90	93	94	96	97	563
72	3395	Schäfer	Andre	WF	SV Brauersdorf	96	90	94	95	94	94	563
73	238	Wagner	Philipp	PF	ESC-West SAbt. Kaiserslautern	91	93	94	93	96	95	562
74	3372	Bahde	Niklas	ND	SV Roland Bad Bramstedt	93	93	93	93	97	93	562
75	3360	Glas	Andreas	BY	SV Glück Niederdorf	94	96	93	92	96	91	562

Deutsche Meisterschaft Luftgewehr Auflage 2016

15. bis 16 Oktober 2016 in Dortmund DV-System DAVID21+

Ergebnisliste Einzel 1.11.70

Luftgewehr Auflage **Senioren A** Seite: 2

Stand: 16.10.2016 19:14 Uhr

							1.S	2.S	3.S	Gesamt
28	8	Hartmut Grunwald	RH	BSV Dinslaken-Feldmark 1874	*314,6*	*28*	99	100	100	299
29	1463	Ewald Schneider	WT	SKam Dachtel	*314,3*	*28*	99	100	100	299
30	123	Günter Pannhausen	RH	SC Tell Schmalbroich 1932 e.V	*317,5*	*27*	99	100	100	299
31	1236	Peter Montag	WF	DSC Wanne-Eickel Schießsport	*315,0*	*27*	99	100	100	299
32	670	Henri Herppig	BY	SG 1926 Einberg	*314,2*	*27*	99	100	100	299
33	1471	Rainer Bühler	WT	SV Rohrdorf	*313,3*	*27*	99	100	100	299
34	1343	Gerhard Götz	WF	SV Brambauer	*312,4*	*27*	99	100	100	299
35	225	Willi Zander	RH	PSS Inden/Altdorf e.V	*315,2*	*26*	99	100	100	299
36	356	Walter Honerbach	RH	St.Seb.SpSch Rheinbach	*314,8*	*26*	99	100	100	299
37	1309	Andreas Hellwich	WF	SSG St.-Sebastian 1842 Sümmern	*313,4*	*26*	99	100	100	299
38	159	Manfred Wegner	RH	SSV St. Eust. Büttgen-Vorst	*312,6*	*26*	99	100	100	299
39	114	Norbert Peters	RH	SSGem Kevelaer 2005 e.V	*312,6*	*25*	99	100	100	299
40	1298	Michael Schumacher	WF	Wehringhauser SGi	*312,4*	*25*	99	100	100	299
41	1336	Reinhard Reichel	WF	SV Benninghofen-Brücherhof-Loh	*312,1*	*25*	99	100	100	299
42	399	Heribert Lodde	RH	SpSch Burg Altenwied e.V	*313,3*	*24*	99	100	100	299
43	1195	Peter Steierberg	WF	DJK-VfL Billerbeck SpSch	*311,7*	*24*	99	100	100	299
44	320	Jürgen Dörtzbach	BD	Schützenverein Diana Eschelbach	*312,6*	*23*	99	100	100	299
45	207	Joachim Mehlkopf	RH	Karls-SGi Aachen 1198 e.V	*312,0*	*23*	99	100	100	299
46	1665	Uli Strempel	HS	SV Eschersheim 1903	*311,8*	*23*	99	100	100	299
47	1168	Lorenz Keiner	TH	SGi Goldlauter-H	*311,7*	*23*	99	100	100	299
48	1662	Michael Braun	HS	SC Diana Niederhadamar	*311,4*	*22*	99	100	100	299
49	828	Armin Schneider	BY	SV Hubertus 1956 Untertheres	*315,7*	*29*	100	99	100	299
50	222	Siegfried Nitschke	RH	PSS Inden/Altdorf e.V	*315,1*	*28*	100	99	100	299
51	1640	Berthold Jennemann	HS	SV Hubertus Stausebach	*312,6*	*28*	100	99	100	299
52	864	Eckhard Albers	NS	SG Hermannsburg	*315,0*	*27*	100	99	100	299
53	1310	Hans-Uwe Drees	WF	SSG St.-Sebastian 1842 Sümmern	*313,6*	*26*	100	99	100	299
54	22	Achim Neerincx	RH	SSGem Emmerich-Rees e.V	*313,1*	*26*	100	99	100	299
55	1680	Klaus Ott	HS	SV 1900 Eschbach	*315,0*	*25*	100	99	100	299
56	1727	Rolf Eiting	NW	SV Hahn	*312,8*	*25*	100	99	100	299
57	251	Klaus-Dieter Bumann	ND	Schellhorner Gilde	*310,6*	*25*	100	99	100	299
58	21	Karl Heinz Flagge	RH	SSGem Emmerich-Rees e.V	*312,6*	*24*	100	99	100	299
59	291	Wulfrin Schatz	BD	Schützensportverein Eberbach 1...	*312,2*	*24*	100	99	100	299
60	736	Hermann Hins	BY	Bürgerl. SG Offingen	*312,0*	*24*	100	99	100	299
61	793	Manfred Kuhn	BY	SG Untermain	*311,5*	*23*	100	99	100	299
62	1216	Otmar Schulze	WF	SFr Emsdetten	*311,3*	*22*	100	99	100	299
63	1275	Rüdiger Eichhorn	WF	SV Barkhausen Porta	*309,5*	*22*	100	99	100	299
64	647	Franz Keller	BY	SG Huglfing	*315,3*	*28*	100	100	99	299
65	1433	Wolfgang Schulz	WT	SGes Heidenheim	*314,7*	*27*	100	100	99	299
66	1325	Wilfried Becker	WF	SC Bodelschwingh	*313,1*	*27*	100	100	99	299
67	165	Bert-Josef Flören	RH	Orkener Sportschützen 1957	*312,8*	*27*	100	100	99	299
68	642	Hermann Plötz	BY	SG Huglfing	*314,6*	*26*	100	100	99	299
69	1218	Karl-Heinz Feld	WF	SFr Emsdetten	*313,2*	*26*	100	100	99	299
70	375	Christian Hüsgen	RH	St.Johannes SBr Ahrem 1925	*312,3*	*26*	100	100	99	299
71	403	Otto Sonnenberg	RH	SpSch Burg Altenwied e.V	*315,2*	*25*	100	100	99	299
72	1005	Jürgen Bockelmann	NS	SV Südkampen	*314,4*	*25*	100	100	99	299
73	593	Bernhard Bonacker-Schüter	NS	SGes Sehnde	*314,2*	*25*	100	100	99	299
74	1704	Bernd Kramer	ST	SV Wolmirstedt 1863	*312,9*	*25*	100	100	99	299
74	396	Dieter Strunk	RH	SpSch Burg Altenwied e.V	*312,9*	*25*	100	100	99	299
76	558	Wolfgang Walser	BY	SGes Gronsdorf	*311,9*	*25*	100	100	99	299
77	611	Günter Zagler	BY	SV Hubertus Gaimersheim	*310,0*	*25*	100	100	99	299
78	1724	Ernst Zimlich	HS	SSV Großenhausen	*314,0*	*24*	100	100	99	299
79	1221	Manfred Klaiber	WF	Schieß- u. Sportgemeinschaft Te...	*310,0*	*20*	100	100	99	299
80	819	Rudolf Berninger	BY	Bgl. SG 1924 Bergrheinfeld	*313,8*	*28*	98	100	100	298
81	76	Bernd Rottmann	PF	SV Stambach	*314,6*	*27*	98	100	100	298
82	1170	Herbert Helmke	NS	SV Gr.-Düngen	*313,4*	*26*	98	100	100	298
83	192	Klaus Schreiber	RH	Balker SGes 07 e.V	*312,1*	*26*	98	100	100	298
84	1387	Ulrich Duwentester	WF	SSV Blau-Weiß Lipperbruch	*311,8*	*26*	98	100	100	298
85	357	Dietrich Schulz	RH	St.Seb.SpSch Rheinbach	*314,3*	*25*	98	100	100	298
86	1702	Jürgen Schad	HS	ASV Astheim	*311,0*	*25*	98	100	100	298
86	770	Anton Wenger	BY	Gemütlichkeit Langenreichen	*311,0*	*25*	98	100	100	298
88	226	Herbert Jankowski	RH	PSS Inden/Altdorf e.V	*310,9*	*25*	98	100	100	298

Deutsche Meisterschaft Luftgewehr Auflage 2016

15. bis 16 Oktober 2016 in Dortmund

DV-System DAVID21+

Ergebnisliste Einzel

1.11.70

Luftgewehr Auflage **Senioren A**

Stand: 16.10.2016 19:14 Uhr

							1.S	2.S	3.S	Gesamt
89	596	Josef Mair	BY	Alpenrose Unterzeitlbach	*312,3*	*24*	98	100	100	298
90	1090	Gerhard Friedrich	SA	Schützenverein Edelweiß Balters...	*312,3*	*23*	98	100	100	298
91	704	Günter Lührs	NW	SV Börde Sittensen	*310,3*	*23*	98	100	100	298
92	1653	Bernd Rausch	HS	SV Wallenrod	*310,1*	*22*	98	100	100	298
93	512	Peter Schleicher	HS	SSV Großenhausen	*310,0*	*22*	98	100	100	298
94	573	Bernhard Werner	BY	SV Wildschütz Deggenau	*309,0*	*22*	98	100	100	298
95	1324	Heino Hupp	WF	SV Silschede	*313,9*	*28*	99	99	100	298
96	998	Heinz Sackmann	NW	SV Huxfeld	*314,8*	*27*	99	99	100	298
97	113	Willi Koppers	RH	SSGem Kevelaer 2005 e.V	*314,2*	*27*	99	99	100	298
98	616	Konrad Weiß	BY	ZSG Bavaria Unsernherrn	*313,9*	*27*	99	99	100	298
99	96	Joachim Jürgensen	ND	SchV Tarp	*313,7*	*27*	99	99	100	298
100	1210	Bernhard Spielbrink	WF	SSF Greven	*312,9*	*27*	99	99	100	298
101	1407	Martin Bahr	WF	HSV Ovenhausen	*314,0*	*26*	99	99	100	298
102	731	Meinrad Schrettle	BY	SG Wittislingen	*312,8*	*26*	99	99	100	298
103	594	Hans-Peter Hoch	BY	Vereinigte Schützen Kühbach	*312,6*	*26*	99	99	100	298
104	1624	Arno Heinrich	HS	SV Hüttenberg	*310,5*	*26*	99	99	100	298
105	1249	Heinz Deppe	WF	SpSch Varensell	*313,3*	*25*	99	99	100	298
106	1441	Rudolf Wiedmann	WT	SKam Oberböbingen	*313,0*	*24*	99	99	100	298
107	1175	Bernd Räbiger	NS	KK SGes Nordstemmen v. 1928	*312,2*	*24*	99	99	100	298
108	1243	Michele Zito	WF	Sport-Schützen Gemeinschaft H...	*312,0*	*24*	99	99	100	298
109	1472	Manfred Klotz	WT	SV Rohrdorf	*311,2*	*24*	99	99	100	298
110	112	Karl-Heinz Koenen	RH	SSGem Kevelaer 2005 e.V	*310,9*	*24*	99	99	100	298
111	669	Bernd Roßbach	BY	SG 1926 Einberg	*309,7*	*24*	99	99	100	298
112	1469	Edmund Großmann	WT	SKam Dachtel	*312,2*	*23*	99	99	100	298
113	341	Gerd-Peter Löh	BD	Schützengesellschaft Karlsruhe ...	*312,0*	*23*	99	99	100	298
114	1428	Roland Weisl	WT	SSV Walheim	*311,7*	*23*	99	99	100	298
115	1617	Klaus Mecke	NS	SP Brackstedt	*310,9*	*23*	99	99	100	298
116	1312	Manfred Trimpop	WF	Hülscheider SSv	*310,1*	*21*	99	99	100	298
117	1611	Gerald Rentz	NS	SV Ehmen	*311,3*	*20*	99	99	100	298
118	612	Wilhelm Rothbauer	BY	SV Hubertus Gaimersheim	*310,6*	*20*	99	99	100	298
119	1327	Hermann Holtkötter	WF	SC Bodelschwingh	*311,3*	*26*	100	98	100	298
120	1440	Wolfgang Klotzbücher	WT	SKam Oberböbingen	*312,3*	*25*	100	98	100	298
121	231	Herbert Höppener	RH	SpSch St.Seb. Pier 2000 e.V	*312,1*	*25*	100	98	100	298
122	1121	Armin Noster	NS	SSGem. Hannover-Nord	*311,7*	*25*	100	98	100	298
123	1708	Rolf Meusinger	TH	Südthüringer SV	*311,6*	*25*	100	98	100	298
124	1066	Rainer Gronau	NS	SV Groß Schneen e.V	*310,8*	*25*	100	98	100	298
125	1129	Jürgen Strohmeyer	NS	SV Groß- u.Kleinkalibersch	*313,0*	*23*	100	98	100	298
126	1401	Harry Heinemann	WF	KSuB Krombach	*310,9*	*23*	100	98	100	298
127	234	Ferdi Damm	RH	SpSch Waurichen 1989 e.V	*310,5*	*23*	100	98	100	298
128	268	Wolfgang Siebuhr	ND	Schwartauer SchG-I	*311,3*	*22*	100	98	100	298
129	135	Miroslaw Duda	RH	ASV 1908 Süchteln-Vorst e.V	*307,6*	*22*	100	98	100	298
130	122	Heinz Schoonhoven	RH	SC Tell Schmalbroich 1932 e.V	*310,2*	*21*	100	98	100	298
131	1257	Bernhard Descher	WF	SpSch St. Laurentius Westerwiehe	*315,7*	*27*	99	100	99	298
132	820	Rudi Finger	BY	Bgl. SG 1924 Bergrheinfeld	*314,8*	*27*	99	100	99	298
133	1540	Udo Domeier	NS	SB Schwiegershausen	*312,2*	*26*	99	100	99	298
133	567	Hans-Georg Goltermann	NS	SV Ilten	*312,2*	*26*	99	100	99	298
135	984	Gregor Vogeling	NW	SSG Bramsche	*314,8*	*25*	99	100	99	298
136	619	Georg Schmidt	BY	ZSG Bavaria Unsernherrn	*313,3*	*25*	99	100	99	298
137	161	Klaus Heinrichs	RH	SGes Hehn 1910 e.V	*311,9*	*25*	99	100	99	298
138	306	Bernd Hollschuh	BD	Sportschützenverein Sandhausen	*310,8*	*25*	99	100	99	298
139	690	Wieland Voit	BY	Bürger- u. SGes Stammbach 1848	*312,8*	*24*	99	100	99	298
140	753	Adi Waibel	BY	SG Rieden	*312,0*	*24*	99	100	99	298
141	623	Rudolf Thalhauser	BY	SGi Lohhof	*310,4*	*24*	99	100	99	298
142	1058	Martin Günther	HS	SPSV Fuldabrück	*312,6*	*23*	99	100	99	298
143	592	Werner Grünzinger	BY	SV Wildschütz Speltenbach	*311,7*	*23*	99	100	99	298
144	1283	Reiner Selig	WF	Holsener SV	*311,6*	*23*	99	100	99	298
145	1063	Georg Wacker	SB	SV Forbach	*308,8*	*22*	99	100	99	298
146	240	Rolf Reinicke	RH	SSV Tüschenbroich 1972 e.V	*310,3*	*21*	99	100	99	298
147	1227	Helmut Strümpler	WF	SV Holthausen	*308,3*	*21*	99	100	99	298
148	1010	Rudolf Beenen	NW	SV Nortmoor v. 1930	*310,2*	*20*	99	100	99	298
149	1261	Ralph Berger	WF	SpSch St. Lambertus Langenberg	*309,0*	*18*	99	100	99	298

Deutsche Meisterschaft Luftgewehr Auflage 2016

15. bis 16 Oktober 2016 in Dortmund DV-System DAVID21+

Ergebnisliste Einzel

1.11.70

Luftgewehr Auflage **Senioren A** Seite: 10

Stand: 16.10.2016 19:14 Uhr

							1.S	2.S	3.S	Gesamt
516	1193	Helmut Finkenbrink	WF	ABC Münster	*301,2*	*12*	96	98	96	290
517	163	Josef Porten	RH	Scheibensch.Frisch-Auf Orken	*305,0*	*17*	97	97	96	290
518	376	Hans-Hermann Meyer	NS	SV Posthausen	*305,6*	*16*	97	97	96	290
519	1308	Jörg Schöttel	WF	SSG St.-Sebastian 1842 Sümmern	*304,7*	*15*	98	96	96	290
520	735	Lothar Schwehr	BY	Vereinigte SG Ichenhausen	*303,7*	*16*	99	95	96	290
521	759	Georg Strauß	BY	Glück-Auf Appetshofen	*303,1*	*15*	97	98	95	290
522	445	Reinhard Ramcke	ND	Sülfelder SchG	*303,3*	*13*	98	98	94	290
523	1582	Hilmar Lohrengel	NS	SGes. Pöhlde	*302,6*	*16*	98	99	93	290
524	603	Johannes Rottland	BY	Kgl. priv. HSG München 1406	*304,2*	*28*	100	100	90	290
525	1473	Hermann Bechtold	WT	SV Rohrdorf	*302,3*	*13*	93	97	99	289
526	1064	Bernhard Merkel	SB	SV Forbach	*303,1*	*16*	94	96	99	289
527	6	Edgar Blask	RH	BSV Dinslaken-Feldmark 1874	*305,5*	*15*	93	98	98	289
528	296	Klaus Bickel	BD	Schützensportverein Eberbach 1...	*301,8*	*18*	95	96	98	289
529	340	Rainer Weis	BD	Schützengesellschaft Karlsruhe ...	*300,8*	*17*	96	95	98	289
530	1447	Sieghard Pertenbreiter	WT	SGi Nürtingen	*304,2*	*14*	96	95	98	289
531	1171	Markus Höppner	NS	SV Gr.-Düngen	*303,0*	*13*	96	95	98	289
532	394	Hans Dieter Körfer	RH	SGi Raubach 1951 e.V	*302,5*	*16*	96	96	97	289
533	557	Emil Schoppel	BY	Spielhahnschützen Aying-Peiß	*301,8*	*12*	97	95	97	289
534	27	Josef Schraven	RH	SSGem Emmerich-Rees e.V	*301,7*	*14*	98	94	97	289
535	568	Detlef Holzkamp	NS	SV Ilten	*304,1*	*18*	99	93	97	289
536	885	Volkhard Nickel	MV	SV Vier Tore Neubrandenburg ...	*301,9*	*13*	96	97	96	289
537	128	Heinz-Dieter Dorsch	RH	Hub.Schützen Schiefbahn 1955	*302,0*	*12*	98	95	96	289
538	1728	Martin Wittel	BY	SG KK Obernbreit 1861	*301,7*	*14*	95	99	95	289
539	1153	Friedel Menzke	NS	SV Danndorf	*301,9*	*17*	97	97	95	289
540	1192	Paul Fels	WF	ABC Münster	*305,9*	*17*	97	97	95	289
541	909	Hans-Dieter Röben	NW	SV Leuchtenburg	*303,9*	*17*	97	99	93	289
542	1352	Ludger Wilking	WF	SpSch Elmenhorst	*302,9*	*14*	94	97	97	288
543	458	Lutz Mißler	BL	Nord-Berliner Sch.-Gem	*301,8*	*12*	94	97	97	288
544	420	Jürgen Fritsch	RH	KK SV Ergeshausen 1927 e.V	*304,1*	*14*	95	96	97	288
545	2	Michael Cramer	RH	Mülheimer SV 1837 e.V	*301,2*	*14*	99	92	97	288
546	497	Herbert Vormdohre	NW	SV Drebber v. 1900	*303,6*	*14*	95	97	96	288
547	1411	Karl-Josef Seck	WF	BSV Brakel	*302,0*	*12*	95	97	96	288
548	937	Ludger Thien	NW	SSG Angelbeck	*299,5*	*9*	95	97	96	288
549	1117	Michael Michalek	NS	JSGes. Hannover v.1949	*302,8*	*12*	97	95	96	288
550	3	Lothar Stricker	RH	Mülheimer SV 1837 e.V	*302,8*	*18*	97	97	94	288
551	1300	Ralf Gajewski	WF	BSV Frönsberg	*304,3*	*15*	97	97	94	288
552	921	Manfred Bührmann	NW	SV Schönemoor	*301,8*	*13*	97	97	94	288
553	1733	Reiner Schewe	NW	SV Venne	*301,5*	*17*	98	96	94	288
554	248	Gerd Büchler	RH	St.Seb.SBr. Thier 1921 e.V	*299,8*	*12*	96	99	93	288
555	939	Gottfried Knabke	NW	SSG Angelbeck	*301,3*	*16*	95	94	98	287
556	505	Helmut Riedemann	NW	SV Blockwinkel	*298,0*	*10*	95	94	98	287
557	1126	Manfred Brünig	NS	Polizei-SV	*301,1*	*14*	95	95	97	287
558	1642	Raimund Kluger	HS	SV Rödgen 1963	*301,1*	*12*	95	95	97	287
559	1055	Hans-Jörg Zülke	HS	SV Bettenhausen	*299,4*	*10*	96	94	97	287
560	861	Horst Riedemann	NW	SchV Berxen v. 1909	*301,0*	*17*	95	97	95	287
561	448	Friedhelm Heck	RH	SV Elkhausen-Katzwinkel e.V	*300,9*	*13*	95	98	94	287
562	808	Winfried Seifert	BY	SV Waltershausen	*299,0*	*19*	97	92	97	286
563	846	Manfred Grützmacher	HH	SV Ovelgönne	*298,9*	*12*	98	92	96	286
564	1008	Manfred Ihben	NW	SC Esens v. 1577 e.V	*301,3*	*11*	95	96	95	286
565	1500	Ulrich Augustin	WT	SV Altheim/Waldhausen	*300,0*	*10*	93	99	94	286
566	842	Horst-Dieter Maaß	HH	SV Nenndorf	*300,1*	*11*	99	93	94	286
567	709	Peter Berner	BY	SV Teppichwerk Regensburg	*297,8*	*21*	86	100	99	285
568	944	Aloys Olberding	NW	Schießsportgruppe Rechterfeld ...	*299,4*	*12*	97	92	96	285
569	1269	Walter Hanning	WF	SSV Cherusker Pivitsheide	*298,1*	*16*	99	91	95	285
570	1655	Alfred Martin	HS	SV Wallenrod	*298,6*	*11*	94	94	96	284
571	966	Wolfgang Dahlmann	NW	SSG Burg Wittekind	*299,5*	*14*	95	94	95	284
572	934	Ludger Oltmann	NW	BSV Bösel	*299,1*	*10*	93	98	93	284
573	456	Jens Grasfeder	ND	Lola Sportschützen	*299,1*	*14*	97	96	91	284
574	1318	Hans-Joachim Bickert	WF	Ennepetal Milsper SV	*294,6*	*15*	96	89	96	281
575	146	Klaus Hoberg	RH	Sport-Schützen Lohausen e.V	*289,1*	*7*	89	90	98	277
576	51	Martin Kranert	RH	BSV Bottrop-Vonderort e.V	*290,2*	*6*	93	90	94	277

Ergebnisliste Mannschaft

1.11.70

Luftgewehr Auflage **Senioren A** Seite: 4

Stand: 16.10.2016 19:14 Uhr Gesamt 7er/6er

58	WF	SSG St.-Sebastian 1842 Sümmern	888	Ringen
59	NS	SV Ampleben	888	Ringen
60	WF	DJK-VfL Billerbeck SpSch	888	Ringen
61	NW	SV Huxfeld	887	Ringen
62	NW	SV Hahn	887	Ringen
63	NW	SV Stoppelmarkt	887	Ringen
64	BY	SV Rottenbach	887	Ringen
65	WT	SV Rohrdorf	886	Ringen
66	NS	SG Hermannsburg	886	Ringen
67	BD	Schützengesellschaft Karlsruhe 1721	886	Ringen
68	NS	SV Ehmen	886	Ringen
69	RH	SpSch St.Vikt.Xanten 1961 e.V	886	Ringen
70	RH	Brühler Schießclub 70 e.V	886	Ringen
71	SA	Schützenverein Edelweiß Baltersweiler	886	Ringen
72	NS	SB Schwiegershausen	886	Ringen
73	RH	Höhscheider SV 1882 e.V	886	Ringen
74	BY	SG KK Obernbreit 1861	886	Ringen
75	SB	SG Hornberg	885	Ringen
76	WF	SpSch Heessen	885	Ringen
77	NW	Schießsportverein Holdorf e.	885	Ringen
78	RH	St.Johannes SBr Ahrem 1925	885	Ringen
79	RH	SpSch Burg Altenwied e.V	885	Ringen
80	RH	Sportschützen Rheurdt 1968 e.V	885	Ringen

Deutsche Meisterschaften Auflage – Oktober 2016













Deutsche Meisterschaften Auflage – Oktober 2016







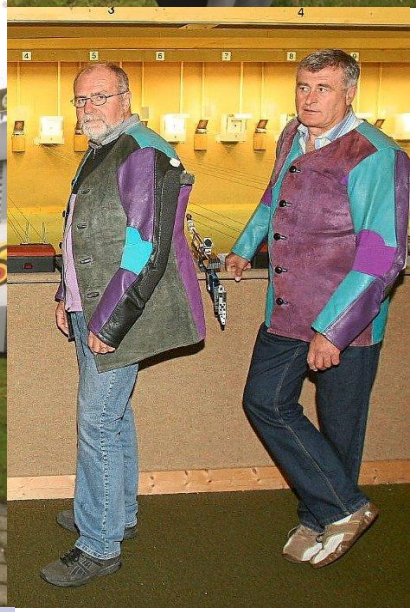



Vereinsmeisterschaften 01.11.2016











Vereinsmeisterschaften 2017

Ergebniseingabeliste

5220 SV Rohrdorf 2017

Einzelstarter

Name	Alter	Wettbewerb	Klasse	MS	Ergebnis
Appenzeller, Marco	21	Luftgewehr	10	1	390
Schönle, Max	22	Luftgewehr	10	1	389
Huzel, Tobias	22	Luftgewehr	10	1	388
Schwämmle, Maximilian	22	Luftgewehr	10	2	381
Schmidtke, Simon	21	Luftgewehr	10	2	377
Koch, Mike Steven	22	Luftgewehr	10	2	372
Molt, Maurice	24	Luftgewehr	10		371
~~Sommer, Michael~~	~~45~~	~~Luftgewehr~~	10		350
~~Kübler, Philipp~~	~~18~~	~~Luftgewehr~~	42		346
Held, Jürgen	50	Luftgewehr	50		361
Held, Volker	48	Luftgewehr	50		351
~~Schönle, Günther~~	~~54~~	~~Luftgewehr~~	50		346
Klotz, Manfred	63	Luftgewehr	60		375
Bechtold, Hermann	65	Luftgewehr Aufgelegt	70	1	300
Klotz, Manfred	63	Luftgewehr Aufgelegt	70	1	300
Bühler, Rainer	60	Luftgewehr Aufgelegt	70	1	300
Held, Gerhard	81	Luftgewehr Aufgelegt	74		300
Schönle, Max	22	KK 100 m	10		285
Klotz, Manfred	63	KK 100 m	60		276
Huzel, Tobias	22	KK 3 x 20	10	1	284
Appenzeller, Marco	21	KK 3 x 20	10	1	278
Schwämmle, Maximilian	22	KK 3 x 20	10	2	274
Pfaff, Kevin	21	KK 3 x 20	10	1	273
Schönle, Max	22	KK 3 x 20	10	2	271
Schmidtke, Simon	21	KK 3 x 20	10	2	270
~~Sommer, Michael~~	~~45~~	~~KK 3 x 20~~	10		261
Held, Jürgen	50	KK 3 x 20	50		256
Held, Volker	48	KK 3 x 20	50		255
~~Schönle, Günther~~	~~54~~	~~KK 3 x 20~~	50		251
Klotz, Manfred	63	KK 3 x 20	60		263
Held, Gerhard	81	KK 50 m Aufgelegt	74		280
Bechtold, Hermann	65	KK 50 m Zielfern Aufgel.	70	1	300
Schneider, Ewald	62	KK 50 m Zielfern Aufgel.	70		300
Bühler, Rainer	60	KK 50 m Zielfern Aufgel.	70	1	300
Mayer, Anne Ursula	60	KK 50 m Zielfern Aufgel.	71	1	300
Bechtold, Hermann	65	KK Gewehr ZF 100m Auflage	70	1	300

Gedruckt am 02.02.2017 um 16:19:57 Uhr — Version: 3.2.0.2 — Seite 1

Name	Alter	Wettbewerb	Klasse	MS	Ergebnis
Schneider, Ewald	62	KK Gewehr ZF 100m Auflage	70		300
Bühler, Rainer	60	KK Gewehr ZF 100m Auflage	70	1	300
Mayer, Anne Ursula	60	KK Gewehr ZF 100m Auflage	71	1	300
Appenzeller, Marco	21	KK 3 x 40	10	1	1134
Huzel, Tobias	22	KK 3 x 40	10	1	1129
Pfaff, Kevin	21	KK 3 x 40	10	1	1114
Schmidtke, Simon	21	KK 3 x 40	10	2	1098
Schönle, Max	22	KK 3 x 40	10	2	1095
Schwämmle, Maximilian	22	KK 3 x 40	10	2	1092
Huzel, Tobias	22	KK Liegend 50 m	10	1	586
Appenzeller, Marco	21	KK Liegend 50 m	10	1	581
Schmidtke, Simon	21	KK Liegend 50 m	10	1	580
~~Sommer, Michael~~	~~45~~	~~KK Liegend 50 m~~	10		578
Schönle, Max	22	KK Liegend 50 m	10	2	578
Schwämmle, Maximilian	22	KK Liegend 50 m	10	2	571
Cuomo, Claudio	39	KK Liegend 50 m	10	2	560
Held, Jürgen	50	KK Liegend 50 m	50		575
~~Held, Volker~~	~~48~~	~~KK Liegend 50 m~~	50		568
~~Schönle, Günther~~	~~54~~	~~KK Liegend 50 m~~	50		555
Klotz, Manfred	63	KK Liegend 50 m	60		572
Bechinger, Andrea	40	Luftpistole	11		333
Brunner, Axel A.	48	Luftpistole	50		354

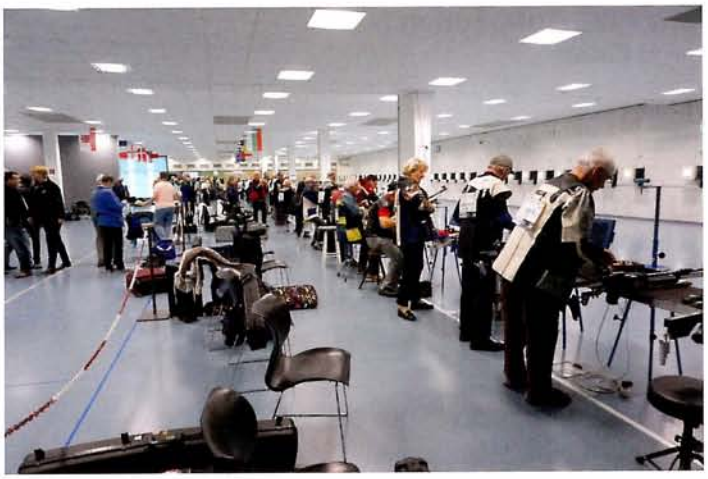



Karl Burkhardt SGi Ravensburg beim Wettkampf

KK-Gewehr Auflage

Seniorinnen B Einzel

1. Christel Schurillis	ND	SV Roland Bad Bramstedz	296
2. Doris Kummle	SB	SSV Buchenbach 1960	295
3. Rita Schmitz	RH	Hub. Schützen Schiefbahn	295
5. Gisela Grossmann-Mast	WT	SV Althengstett	294

KK Gewehr / ZF, Auflage 50m

Senioren A Mannschaft

1. PSS Inden/Altdorf	RH	880
2. SV Diana Ober Roden	HS	875
3. SV Rohrdorf	WT	875
Rainer Bühler	294	
Karl-Heinz Rupp	292	
Hermann Bechtold	289	

Senioren B Mannschaft

1. ND SV Hubertus 1891	883
2. BD SG Mannheim	880
3. WT SG Niederstotzingen	877
Martin Spörer	297
Peter Römer	291
Werner Krauss	289

Seniorinnen B Einzel

1. Christa Ramke	NW	Moorriemer SV	294
2. Gisela Grossmann-Mast	WT	SV Althengstett	292
3. Monika Hattler	WT	SGi Rottweil	292

Senioren C Einzel

1. Kurt Adamus	PF	SG Oggersheim	297
2. Martin Spörer	WT	SG Niederstotzingen	297
3. Ernst Rudolf Kirchner	BY	SG Bergrheinfeld	297

KK Gewehr / ZF, Aufl. 100 m

Seniorinnen B Einzel

1. Doris Kummle	SB	SSV Buchenbach	298
2. Gisela Grossmann-Mast	WT	SV Althengstett	298
3. Christa Ramke	NW	Moorrieder SV 1910	982



Günther Meyle beim Wettkampf



Siegfrie Haufe Beobachter



Dieter Schuhmacher SK Oberböbingen 4. Platz Luftgewehr

Entscheidung fällt am letzten Wettkampftag

Quelle: Von Albert M. Kraushaar 07.12.2016 – 17:47 Uhr



Florian Maurer steuerte mit zweimal 383 Ringen zwei Einzelpunkte zur Führung des SV Simmozheim II bei. Foto: Kraushaar Foto: Schwarzwälder-Bote

Einen Wettkampftag haben die Luftgewehrschützen in der Bezirksliga A noch zu absolvieren, und die Entscheidung an der Tabellenspitze ist noch völlig offen.

Das Spitzentrio, bestehend aus dem SV Simmozheim II, der SGi Ebershardt und der SG Esslingen, hat 8:2 Punkte auf dem Konto. Doch nur eine Mannschaft kann Meister werden, eine weitere als Zweitplatzierter in die Bezirksoberliga aufsteigen.

Während der SV Simmozheim in Esslingen beim Tabellendritten eine Niederlage einstecken musste (2:3) gewann die SGi Ebershardt ihre beiden Heimkämpfe gegen den KTSV Hösslinswart (4:1) und die SGi Schwann (3:2).

Die Schwanner profitierten am dritten Wettkampftag von einer 5:0-Wertung aus der ausgefallenen Partie gegen die SG Höfingen (Team zurückgezogen) und verbesserten sich damit auf Rang sechs.

Ganz düster sieht es für den SV Rohrdorf aus. Neben der Niederlage gegen Spitzenreiter SV Simmozheim II (2:3) ging auch die für den Klassenerhalt so wichtige Partie gegen Aufsteiger SSV Waiblingen 2:3 verloren. Bei aktuell vier Punkten Rückstand gegenüber dem Tabellensechsten, der SG Schwann, hängt der Klassenerhalt am seidenen Faden.

Auch wenn die Rohrdorfer an ihrem Heimwettkampftag am 8. Januar noch von der ausstehenden 5:0-Wertung gegen die SGi Höfingen profitieren, muss der letzte Wettkampf gewonnen werden. Dies ist alles andere als eine leichter Aufgabe, denn der Gegner heißt SGi Ebershardt, Und der braucht die Punkte angesichts seines schweren Restprogramms gegen die SG Esslingen ebenfalls unbedingt, wenn es mit dem Sprung in die Bezirksoberliga etwas werden soll.

Knappe Niederlagen für SV Rohrdorf und SGi Schwann

Quelle: Knappe Niederlagen für SV Rohrdorf und SGi Schwann



Manfred Klotz vom SV Rohrdorf fehlte im Stechen das Quäntchen Glück. Foto: Kraushaar
Foto: Schwarzwälder-Bote

Während die Luftgewehrschützen des SV Simmozheim II dank einer 5:0-Wertung aus der ausgefallenen Partie gegen die SG Höfingen (Team zurückgezogen) ihre Spitzenposition in der Bezirksliga Staffel A ausbauen konnten, hängen der SV Rohrdorf und die SGi Schwann weiter hinten drin. Dabei entwickelten beide viel Pech.

Der SV Rohrdorf musste gegen den KTSV Hösslinswart beim Stand von 2:2 – Simon Schmidtke (382) und Maurice Molt (373) hatten für das Team aus dem Nagoldtal gepunktet – in ein Stechen und verloren da in der Paarung zwischen Manfred Klotz und Christoph Frei (371:371) mit 8:9 Ringen den entscheidenden Punkt.

Auch die SGi Schwann war in Esslingen nicht vom Glück verfolgt. Julia Priebe hatte vorne für die SG Esslingen mit 378:369 Ringen gegen Fabian Kirchenbauer gepunktet, Christian Godde mit guten 384:383 Ringen gegen Frank Schmidtke ausgeglichen. Die Entscheidung fiel in der Mitte. Marcus Griese gegen Timo Hennefarth (371:354) und Nadine Schmidt gegen Heiderose Stange (364:363) brachte die Esslinger uneinholbar 3:1 in Führung. Hinten konnte Emel Murati (368:355 gegen Jörn Ahrens) noch auf 2:3 verkürzen.

Hoch verdient war derweil der 4:1-Erfolg der SGi Ebershardt beim SSV Waiblingen. Jessica Bertsch (383), Stefan Bertsch (385), Falko Borkhart (370) und Franziska Frey (366) hatten eine 4:0-Führung für die Ebershardter herausgeholt. Albrecht Klinnert hatte sogar die Chance zum 5:0, musste jedoch nach einem 368:368-Unentschieden im Stechen knapp mit 8:9 Ringen seinen Punkt Leo Felden überlassen.

Landesliga - Auflage
Luftgewehr 2016/2017

Ergebnisliste des Wettkampfes vom 30.12.2016

Landesseniorenbeauftragter
Werner Kopp Tel. : 07051- 9362050

A)	Brainkofen	:	Aalen-Neßlau	933,6	: 942,6
		:	Oberböbingen 1	---	: 946,8
B)	Göggingen	:	Oberböbingen 2	937,5	: 926,1
C)	Kornwestheim	:	Althengstett 1	906,9	: 942,0
		:	Köngen	---	: 943,8
E)	Dachtel	:	Gilde Stuttgart	948,1	: 936,5
G)		:	Mundelsheim	---	: 928,9
H)	Waldmössingen	:	Ammerbuch	923,9	: 937,2
		:	Hechingen	---	940,8
I)	Althengstett 2	:	Rohrdorf	932,8	: 941,6
		:	Wiernsheim	---	905,4

Tabelle nach dem 3. Wettkampf

Nr.	Verein	Gesamt	Schnitt	WK 1	WK 2	WK 3	WK 4	WK 5
1.	Oberböbingen 1	2843,2	947,7	946,5	949,9	946,8		
2.	Dachtel	2840,1	946,7	946,4	945,6	948,1		
3.	Althengstett 1	2838,5	946,2	944,8	951,7	942,0		
4.	Köngen	2825,7	941,9	940,5	941,4	943,8		
5.	Rohrdorf	2820,4	940,1	940,9	937,9	941,6		
6.	Aalen-Neßlau	2819,6	939,9	941,3	935,7	942,6		
7.	Ammerbuch	2804,8	934,9	933,7	933,9	937,2		
8.	Mundelsheim	2802,1	934,0	944,4	928,8	928,9		
9.	Göggingen	2800,4	933,5	933,3	929,6	937,5		
10.	Hechingen	2799,7	933,2	930,1	928,8	940,8		
11.	Brainkofen	2799,3	933,1	934,6	931,1	933,6		
12.	Oberböbingen 2	2790,1	930,0	935,3	928,7	926,1		
13.	Gilde Stuttgart	2788,2	929,4	922,6	929,1	936,5		
14.	Althengstett 2	2788,2	929,4	934,7	920,7	932,8		
15.	Waldmössingen	2743,9	914,6	906,3	913,7	923,9		
16.	Kornwestheim	2722,6	907,5	906,0	909,7	906,9		
17.	Wiernsheim	2716,9	905,6	901,9	909,6	905,4		

Ergebnisliste Luftgewehr - Auflage Einzelwertung

Nr.	Name	Disziplin	Verein	Ergeb.	Schnitt	WK1	WK2	WK3	WK4
1	Mayer, Anne Ursula	LG	Dachtel	949,00	316,33	315,5	316,6	316,9	0
2	Wiedmann, Rudolf	LG	Oberböbingen 1	948,70	316,23	316,9	316,5	315,3	0
3	Grossmann-Mast, Gisela	LG	Althengstett 1	947,20	315,73	318,1	316,5	312,6	0
4	Klotzbücher, Wolfgang	LG	Oberböbingen 1	946,90	315,63	314,3	317,0	315,6	0
5	Fetz, Gerhard	LG	Ammerbuch	946,20	315,40	316,1	313,8	316,3	0
6	Schumacher, Dieter	LG	Oberböbingen 1	946,20	315,40	315,2	315,1	315,9	0
7	Schneider, Ewald	LG	Dachtel	945,80	315,27	316,2	314,7	314,9	0
8	Struck, Norbert	LG	Althengstett 1	945,80	315,27	314,8	317,4	313,6	0
9	Großmann, Edmund	LG	Althengstett 1	945,50	315,17	311,9	317,8	315,8	0
10	Wittmann, Albert	LG	Oberböbingen 1	945,20	315,07	314,4	316,4	314,4	0
11	Haufe, Siegfried	LG	Köngen	944,60	314,87	313,5	314,1	317,0	0
12	Lechner, Josef	LG	Aalen-Neßlau	943,70	314,57	316,5	310,3	316,9	0
13	Boller, Wilfried	LG	Dachtel	943,30	314,43	314,7	314,3	314,3	0
14	Bauer, Franz	LG	Köngen	942,90	314,30	314,5	314,7	313,7	0
15	Bühler, Rainer	LG	Rohrdorf	942,80	314,27	313,2	310,7	318,9	0
16	Leichter, Herwig	LG	Gilde Stuttgart	942,40	314,13	314,8	311,1	316,5	0
17	Klotz, Manfred	LG	Rohrdorf	941,70	313,90	315,8	314,1	311,8	0
19	Eisenhardt, Helmut	LG	Dachtel	940,90	313,63	311,5	313,1	316,3	0
18	Mahr, Franz	LG	Aalen-Neßlau	938,30	312,77	313,7	315,0	309,6	0
20	Stopper, Roland	LG	Hechingen	938,20	312,73	311,0	310,4	316,8	0
21	Weisl, Roland	LG	Mundelsheim	937,50	312,50	316,3	310,5	310,7	0
22	Sauter, Alfred	LG	Oberböbingen 2	937,30	312,43	315,6	308,9	312,8	0
23	Baur, Hans	LG	Brainkofen	936,40	312,13	311,6	313,7	311,1	0
24	Schermann, Kurt	LG	Göggingen	936,30	312,10	311,1	310,2	315,0	0
25	Walter, Bernd	LG	Ammerbuch	936,30	312,10	311,5	312,8	312,0	0
26	Schneider, Herbert	LG	Dachtel	934,70	311,57	311,5	313,3	309,9	0
27	Schnattinger, Herbert	LG	Althengstett 1	934,40	311,47	310,5	314,0	309,9	0
28	Meyle, Günter	LG	Mundelsheim	934,30	311,43	315,6	310,3	308,4	0
29	Meßner, Norbert	LG	Göggingen	934,20	311,40	311,4	309,4	313,4	0
30	Heid, Hans	LG	Hechingen	933,60	311,20	311,5	310,9	311,2	0
31	Faiß, Roland	LG	Köngen	932,10	310,70	306,4	312,6	313,1	0
32	Jablanofsky, Klaus	LG	Aalen-Neßlau	930,70	310,23	311,1	308,4	311,2	0
33	Grimm, Reinhold	LG	Göggingen	928,70	309,57	310,8	310,0	307,9	0
34	Wittmann, Josef	LG	Oberböbingen 2	928,40	309,47	311,4	308,2	308,8	0
35	Held, Gerhard	LG	Rohrdorf	928,10	309,37	311,0	306,2	310,9	0
36	Wolfschläger, Kurt	LG	Brainkofen	927,90	309,30	313,5	305,7	308,7	0
37	Zeiler, Kurt	LG	Althengstett 2	927,90	309,30	309,9	308,0	310,0	0
38	Kolb, Anita	LG	Brainkofen	926,80	308,93	309,5	303,5	313,8	0
39	Bechtold, Hermann	LG	Rohrdorf	925,50	308,50	308,3	308,3	308,9	0
40	Kolb, Bernhard	LG	Brainkofen	925,40	308,47	308,2	309,9	307,3	0
41	Hartwig, Frithjof	LG	Mundelsheim	925,10	308,37	307,4	307,9	309,8	0
42	Schenkl, Norbert	LG	Köngen	925,00	308,33	306,4	307,4	311,2	0
43	Rieth, Kurt	LG	Gilde Stuttgart	924,70	308,23	303,8	309,5	311,4	0
44	Poppek, Gertraud	LG	Köngen	923,00	307,67	307,2	307,8	308,0	0
45	Walter, Klaus-Peter	LG	Hechingen	922,80	307,60	307,6	302,4	312,8	0
46	Haufe, Hannelore	LG	Köngen	922,70	307,57	309,6	307,8	305,3	0
47	Kühne, Thomas	LG	Althengstett 2	921,80	307,27	309,3	306,7	305,8	0

48	Vetter, Günther	LG	Ammerbuch	920,40	306,80	304,2	307,3	308,9	0
49	Moll, Horst	LG	Göggingen	920,10	306,70	303,8	307,2	309,1	0
50	Rex, Josef	LG	Hechingen	919,70	306,57	305,1	307,5	307,1	0
51	Schmidt, Karl	LG	Oberböbingen 2	919,60	306,53	308,3	311,6	299,7	0
52	Lehmann, Wolfgang	LG	Waldmössingen	919,60	306,53	307,0	309,5	303,1	0
53	Roser, Roland	LG	Wiernsheim	918,10	306,03	307,0	308,8	302,3	0
54	Ulbrich, Gerd	LG	Gilde Stuttgart	917,40	305,80	300,3	308,5	308,6	0
55	Klein, Helmut	LG	Brainkofen	915,80	305,27	307,7	307,5	300,6	0
56	Gessler, Rita	LG	Kornwestheim	915,40	305,13	304,0	309,7	301,7	0
57	Kopp, Werner	LG	Althengstett 2	914,60	304,87	302,2	306,0	306,4	0
58	Boss, Hans	LG	Hechingen	914,50	304,83	304,3	305,1	305,1	0
59	Rust, Wilhelm	LG	Mundelsheim	914,30	304,77	312,5	307,8	294,0	0
60	Maier, Peter	LG	Gilde Stuttgart	914,20	304,73	304,0	305,0	305,2	0
61	Kornau, Rainer	LG	Göggingen	912,30	304,10	303,1	303,5	305,7	0
62	Reichert, Walter	LG	Ammerbuch	911,90	303,97	306,1	302,3	303,5	0
63	Jänsch, Gisela	LG	Oberböbingen 2	906,40	302,13	305,5	296,4	304,5	0
64	Hofer, Dieter	LG	Waldmössingen	905,90	301,97	299,8	301,2	304,9	0
65	Kauz, Heinz	LG	Ammerbuch	905,50	301,83	297,1	300,4	308,0	0
66	Meyle, Helga	LG	Mundelsheim	905,20	301,73	302,0	305,6	297,6	0
67	Schneider, Willi	LG	Kornwestheim	904,10	301,37	303,2	299,9	301,0	0
68	Herczig, Manfred	LG	Kornwestheim	903,10	301,03	298,8	300,1	304,2	0
69	Haberbosch, Umberto	LG	Hechingen	901,80	300,60	304,6	293,0	304,2	0
70	Lewald, Harald	LG	Wiernsheim	899,50	299,83	302,3	294,7	302,5	0
71	Schnattinger, Helena	LG	Althengstett 1	894,40	298,13	301,4	297,6	295,4	0
72	Weinhold, Ekkehard	LG	Waldmössingen	890,80	296,93	299,5	294,5	296,8	0
73	Pfitzenmaier, Brigitte	LG	Wiernsheim	886,20	295,40	292,6	293,0	300,6	0
74	Jäger, Karl	LG	Wiernsheim	854,60	284,87	288,6	280,6	285,4	0
75	Pfizenmayer, Rolf	LG	Kornwestheim	837,80	279,27	283,0	279,5	275,3	0
76	Pöppke, Maria	LG	Althengstett 2	631,90	315,95	315,5	0,0	316,4	0
77	Schönle, Günther	LG	Rohrdorf	625,00	312,50	311,9	313,1	0,0	0
78	Spitzner, Roland	LG	Aalen-Neßlau	624,90	312,45	0,0	310,4	314,5	0
79	Staudt, Hans	LG	Mundelsheim	613,60	306,80	306,7	306,9	0,0	0
80	Futter, Robert	LG	Althengstett 2	611,60	305,80	307,2	304,4	0,0	0
81	Langowski, Andreas	LG	Waldmössingen	600,30	300,15	297,3	303,0	0	0
82	Gessler, Hans	LG	Kornwestheim	592,80	296,40	0,0	309,7	283,1	0
83	Staudt, Renate	LG	Mundelsheim	591,20	295,60	294,6	296,6	0,0	0
84	Geisser, Hugo	LG	Gilde Stuttgart	579,10	289,55	287,2	0,0	291,9	0
85	Dangelmaier, Johann	LG	Aalen-Neßlau	570,30	285,15	0,0	285,4	284,9	0
86	Dold, Berthold	LG	Waldmössingen	315,90	315,90	0,0	0,0	315,9	0
87	Walter, Rolf	LG	Hechingen	310,10	310,10	0,0	0,0	310,1	0
88	Kunze-Concewitz, Horst	LG	Wiernsheim	306,10	306,10	0,0	306,1	0,0	0
89	Jardner, Dieter	LG	Göggingen	300,70	300,70	300,7	0,0	0,0	0
90	Grossmann, Siegfried	LG	Althengstett 1	298,20	298,20	0,0	0,0	298,2	0
91	Fix, Oswald	LG	Wiernsheim	288,60	288,60	288,6	0,0	0,0	0
92	Bajahra, Peter	LG	Kornwestheim	286,70	286,70	0,0	0,0	286,7	0
93	Kraushaar, Albert	LG	Althengstett 2	0,00	0,00	0,0	0,0	0,0	0
94	Maier, Richard	LG	Oberböbingen 1	0,00	0,00	0,0	0,0	0,0	0
95	Heinze, Manfred	LG	Aalen-Neßlau	0,00	0,00	0,0	0,0	0,0	0
96	Kienle, Wolfgang	LG	Ammerbuch	0,00	0,00	0,0	0,0	0,0	0
97	Jänsch, Walter	LG	Oberböbingen 2	0,00	0,00	0,0	0,0	0,0	0
98	Deger, Berthold	LG	Waldmössingen	0,00	0,00	0,0	0,0	0	0
99	Cerfontaine, Jürgen	LG	Ammerbuch	0,00	0,00	0,0	0,0	0,0	0

Waldweihnacht 17.12.2016













Waldweihnacht 17.12.2016



















sonstige Bilder aus 2016







v.l.: Hermann Bechtold SV Rohrdorf, Dominik Boschenrieder SV Fenken
Katja Braun SF Gechingen, Rainer Bühler SV Rohrdorf











sonstige Bilder aus 2016





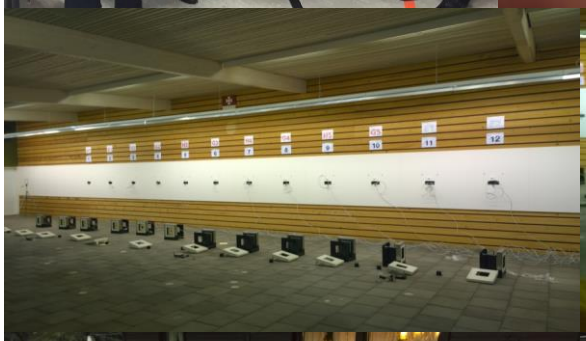















Monatsserie 2016

	Jan	Feb	Mrz	Apr	Mai	Jun	Jul	Aug	Sep	Okt	Nov	Dez	Gesamt	Schnitt
Klotz, Manfred	376	377	380	376	381	376	380	379	376	388	380	384	4553	**379,42**
Koch, Mike	369	355	368	370	360	355	371	362	370	363	367	372	4382	**365,17**
Kübler, Philipp	360	351	355	360	362	361	351	350	334	346	349	353	4232	**352,67**
Klumpp, Fritz	354	359	352	350	360	352	350	347	346	346	351	360	4227	**352,25**
Cuomo, Claudio	354	353	352	354	344	347	349	343	359	352	360	356	4223	**351,92**
Held, Volker	339	352	354	359	355	351	352	356	346	354	359	346	4223	**351,92**
Kübler, Florian	336	340	342	353	334	356	335	351	337	337	342	342	4105	**342,08**
Auflage														
Klotz, Manfred	300	299	300	300	300	300	300	300	300	300	300	300	3599	**299,92**
Schönle, Günther	300	300	299	299	300	300	299	300	299	300	300	298	3594	**299,50**
Bechtold, Hermann	299	299	298	299	300	299	299	299	300	300	300	299	3591	**299,25**
Held, Gerhard	298	297	299	299	300	300	300	299	300	298	299	296	3585	**298,75**

KK 50 m Liegend Kreisliga - A 2016/17

Ergebnisliste des Wettkampfes vom 29.01.2017

Ligaleiter:
Werner Schönhardt, 75385 BTZ-Sommenhardt Tel.: 07453-8514 Fax: - werschoenh@web.de

Gruppe:	I	SV Hirschlanden 1	-	SAbt Hößlinswart 1	1753 : 1721
	I	SV Wimsheim 2	-	SV Möttlingen 1	1711 : 1721
Gruppe:	II	SSV Bad Herrenalb 1	-	SV Oberlengenhardt 1	1747 : 1722
	II	SV Rötenbach 1	-	SV Wildbad 1	1718 : 1701
Gruppe:	III	SV Ebhausen 1	-	SSV Calmbach 1	1715 : 1752
	III	SF Gechingen 1	-	SV Rohrdorf 1	1720 : 1730
Gruppe:	IV	SGi Aichelberg 1	-	SF Gechingen 2	1745 : 1731
	IV	SGi Ebershardt 1	-	SV Ebhausen 2	1680 : 1718
Gruppe:	V	SV Wimsheim 1	-	SV Althengstett 1	1684 : 1733
	V	SV Simmozheim 1	-	SGi Musberg 1	1717 : 1736

Tabelle nach dem 5. Wettkampf

Nr.	Verein	Gesamt	Schnitt	WK 1	WK 2	WK 3	WK 4	WK 5	WK 6
1.	SSV Bad Herrenalb 1	8794	1758,8	1759	1761	1762	1765	1747	
2.	SV Hirschlanden 1	8756	1751,2	1756	1751	1753	1743	1753	
3.	SGi Aichelberg 1	8735	1747,0	1749	1759	1751	1731	1745	
4.	SGi Musberg 1	8722	1744,4	1751	1748	1747	1740	1736	
5.	SV Ebhausen 1	8685	1737,0	1752	1753	1731	1734	1715	
6.	SV Oberlengenhardt 1	8682	1736,4	1732	1752	1729	1747	1722	
7.	SAbt Hößlinswart 1	8680	1736,0	1736	1747	1745	1731	1721	
8.	SSV Calmbach 1	8674	1734,8	1729	1727	1733	1733	1752	
9.	SV Rohrdorf 1	8672	1734,4	1737	1737	1741	1727	1730	
10.	SV Ebhausen 2	8670	1734,0	1726	1742	1746	1738	1718	
11.	SV Althengstett 1	8661	1732,2	1744	1717	1731	1736	1733	
12.	SV Rötenbach 1	8638	1727,6	1715	1739	1732	1734	1718	
13.	SV Wimsheim 2	8637	1727,4	1740	1726	1729	1731	1711	
14.	SF Gechingen 2	8635	1727,0	1733	1727	1717	1727	1731	
15.	SF Gechingen 1	8606	1721,2	1711	1722	1724	1729	1720	
16.	SV Möttlingen 1	8539	1707,8	1700	1705	1724	1689	1721	
17.	SV Wildbad 1	8527	1705,4	1712	1695	1713	1706	1701	
18.	SV Wimsheim 1	8498	1699,6	1689	1710	1711	1704	1684	
19.	SGi Ebershardt 1	8450	1690,0	1697	1695	1695	1683	1680	
20.	SV Simmozheim 1	8030	1606,0	1730	1138	1713	1732	1717	

Nr.	Verein	Ergebnis
1.	SV Hirschlanden 1	1753
2.	SSV Calmbach 1	1752
3.	SSV Bad Herrenalb 1	1747
4.	SGi Aichelberg 1	1745
5.	SGi Musberg 1	1736
6.	SV Althengstett 1	1733
7.	SF Gechingen 2	1731

8.	SV Rohrdorf 1	1730
9.	SV Oberlengenhardt 1	1722
10.	SV Möttlingen 1	1721

Ergebnisliste Einzel

Nr.	Name	Verein	Ergeb.	Schnitt	W 1	W 2	W 3	W 4	W 5	W 6
1.	Klein, Jenny	SSV Bad Herrenalb 1	2963	592,6	596	591	596	594	586	
2.	Klein, Michael	SSV Bad Herrenalb 1	2962	592,4	583	599	596	595	589	
3.	Huzel, Tobias	SGi Musberg 1	2934	586,8	593	586	587	583	585	
4.	Blöchle, Heiko	SGi Musberg 1	2933	586,6	588	586	588	585	586	
5.	Braun, Katja	SF Gechingen 1	2931	586,2	587	591	582	583	588	
6.	Widmann, Andreas	SAbt Hößlinswart 1	2928	585,6	587	590	592	585	574	
7.	Gröning, Thomas	SGi Aichelberg 1	2925	585,0	590	585	584	578	588	
8.	Kalb, Sabrina	SV Oberlengenhardt 1	2924	584,8	584	590	586	587	577	
9.	Müller, Jens	SSV Calmbach 1	2919	583,8	582	585	584	580	588	
10.	Kramer , Simon	SV Hirschlanden 1	2918	583,6	582	587	583	580	586	
11.	Gutscher, Horst	SV Althengstett 1	2914	582,8	582	581	583	588	580	
	Röhl, Ronald	SV Hirschlanden 1	2914	582,8	585	582	584	576	587	
13.	Braun, Thomas	SV Ebhausen 1	2909	581,8	589	583	581	572	584	
14.	Panchyrz, Fabian	SV Hirschlanden 1	2908	581,6	589	582	586	580	571	
15.	Schwämmle, Heike	SV Rötenbach 1	2907	581,4	573	588	579	590	577	
16.	Lauxmann, Sven	SF Gechingen 2	2905	581,0	587	575	583	578	582	
17.	Bühler, Rainer	SV Rohrdorf 1	2903	580,6	589	579	580	580	575	
18.	Gritzbach, Michael	SV Wimsheim 2	2901	580,2	591	584	582	578	566	
19.	Buchholz, Josef	SSV Calmbach 1	2895	579,0	581	570	572	586	586	
	Hammann, Ralf	SGi Aichelberg 1	2895	579,0	579	588	583	578	567	
21.	Röhl, Teresa	SV Hirschlanden 1	2894	578,8	576	581	574	583	580	
22.	Schönle, Max	SV Rohrdorf 1	2893	578,6	580	578	584	572	579	
23.	Schlecht, Hubert	SGi Aichelberg 1	2891	578,2	580	586	570	575	580	
24.	Bayerbach, Katja	SV Oberlengenhardt 1	2887	577,4	573	584	572	581	577	
25.	Rast, Dieter	SV Wimsheim 2	2883	576,6	570	578	581	582	572	
26.	Lis, Robert	SV Ebhausen 2	2882	576,4	569	578	580	577	578	
27.	Kugele, Andreas	SV Ebhausen 2	2881	576,2	570	583	582	582	564	
28.	Faißt, Oliver	SGi Aichelberg 1	2878	575,6	576	569	584	572	577	
29.	Müller, Jens René	SV Wimsheim 1	2875	575,0	574	576	577	585	563	
30.	Kröner, Eberhard	SV Wildbad 1	2873	574,6	576	580	576	574	567	
	Keppler, Jochen	SV Rötenbach 1	2873	574,6	572	577	576	575	573	
	Jesinger, Markus	SV Ebhausen 2	2873	574,6	570	581	571	575	576	
33.	Kretschmer, Tobias	SV Oberlengenhardt 1	2871	574,2	575	578	571	579	568	
34.	Schmidtke, Simon	SV Rohrdorf 1	2870	574,0	568	580	571	575	576	
35.	Hasenhündl, Sarah	SSV Bad Herrenalb 1	2869	573,8	580	571	570	576	572	
36.	Kühne, Thomas	SV Althengstett 1	2867	573,4	581	573	569	573	571	
	Gäckle, Oliver	SV Möttlingen 1	2867	573,4	569	566	581	570	581	
38.	Hettich, Armin	SV Möttlingen 1	2866	573,2	572	574	577	569	574	
39.	Turu, Andre	SF Gechingen 2	2862	572,4	565	577	570	574	576	
40.	Off, Axel	SSV Calmbach 1	2860	572,0	566	572	577	567	578	
	Kelemen, Thomas	SV Ebhausen 1	2860	572,0	575	574	565	573	573	
42.	Lachenmeier, Eric	SAbt Hößlinswart 1	2858	571,6	567	577	562	572	580	
43.	Kraushaar, Martin	SV Althengstett 1	2856	571,2	581	552	566	575	582	
44.	Gritzbach, Angela	SV Wimsheim 2	2853	570,6	579	564	566	571	573	
45.	Sigle, Hartmut	SAbt Hößlinswart 1	2845	569,0	577	569	574	558	567	
	Schwämmle, Jürgen	SV Rötenbach 1	2845	569,0	568	574	577	569	557	
47.	Keller, Michael	SGi Musberg 1	2843	568,6	570	576	571	572	554	
48.	Klinnert, Albrecht	SGi Ebershardt 1	2842	568,4	568	568	567	575	564	
49.	Rau, Andreas	SF Gechingen 1	2841	568,2	566	564	570	572	569	

Nr.	Name	Verein	Ergeb.	Schnitt	W 1	W 2	W 3	W 4	W 5	W 6
50.	Dannemann, Annika	SV Rötenbach 1	2837	567,4	570	574	562	566	565	
51.	Weber, Jürgen	SF Gechingen 2	2836	567,2	581	567	564	557	567	
52.	Held, Jürgen	SV Rohrdorf 1	2834	566,8	551	575	577	562	569	
	Gebhard, Joachim	SV Wildbad 1	2834	566,8	573	561	578	556	566	
54.	Frank, Sophia	SF Gechingen 2	2830	566,0	562	575	562	558	573	
55.	Huzel, Thomas	SGi Musberg 1	2824	564,8	557	559	572	571	565	
	Braun, Ralph	SF Gechingen 1	2824	564,8	558	557	572	574	563	
57.	Kopp, Werner	SV Althengstett 1	2820	564,0	564	563	570	562	561	
58.	Schwämmle, Martin	SV Rötenbach 1	2819	563,8	562	574	557	558	568	
59.	Frank, Lisa	SV Ebhausen 1	2818	563,6	574	564	560	562	558	
60.	Graze, Ulrike	SV Möttlingen 1	2792	558,4	555	565	566	540	566	
61.	Bott, Roland	SSV Calmbach 1	2769	553,8	560	548	553	550	558	
62.	Kalmbach, Klaus	SGi Ebershardt 1	2767	553,4	561	549	563	556	538	
63.	Gäckle, Bettina	SV Möttlingen 1	2765	553,0	559	550	547	550	559	
64.	Kessler, Klaus	SV Wimsheim 1	2764	552,8	555	551	560	550	548	
65.	Bühler, Jürgen	SGi Ebershardt 1	2691	538,2	549	526	531	552	533	
66.	Atz, Yvonne	SV Möttlingen 1	2642	528,4	514	543	533	519	533	
67.	Böttinger, Klaus	SF Gechingen 1	2638	527,6	520	515	539	537	527	
68.	Müller, Axel	SV Ebhausen 1	2358	589,5	588	596	585	589		
69.	Kaiser, Stephan	SV Ebhausen 2	2320	580,0	579	578	584	579		
70.	Maurer, Florian	SV Simmozheim 1	2305	576,3		569	577	584	575	
71.	Rieth, Kurt	SAbt Hößlinswart 1	2294	573,5	572	572	579	571		
72.	Bertsch, Jessica	SGi Ebershardt 1	2289	572,3	568	578	565		578	
73.	Godde, Christian	SV Wimsheim 1	2287	571,8		575	574	569	569	
	Berger, Michael	SV Hirschlanden 1	2287	571,8	569	577	568		573	
75.	Schwämmle, Maximilian	SV Althengstett 1	2286	571,5	571		578	572	565	
76.	Turza, Sven	SAbt Hößlinswart 1	2280	570,0	566	580		574	560	
77.	Bente, Gerd	SV Wildbad 1	2266	566,5	563		559	576	568	
78.	Hauff, Jonatan	SF Gechingen 2	2252	563,0	551	561		575	565	
79.	Müller, Peter	SSV Bad Herrenalb 1	2247	561,8		554	566	566	561	
80.	Lauxmann, Nicole	SV Simmozheim 1	2241	560,3	561		564	560	556	
81.	Reifmesser, Bernd	SGi Musberg 1	2215	553,8	560		554	556	545	
82.	Klumpp, Holger	SV Wimsheim 1	2209	552,3	560	559	538		552	
83.	Doschen, Ronja	SV Simmozheim 1	1718	572,7	571	569			578	
84.	Müller, Nadja	SSV Bad Herrenalb 1	1708	569,3	576	563			569	
85.	Kolb, Andre	SV Simmozheim 1	1707	569,0	571		572		564	
86.	Pfrommer, Tamara	SV Oberlengenhardt 1	1705	568,3	573	570			562	
87.	Schlapp, Wolfgang	SF Gechingen 1	1688	562,7		567		562	559	
88.	Grünwedel, Rainer	SV Wildbad 1	1645	548,3	544	554	547			
89.	Strohmann, Kai Dominic	SV Wimsheim 1	1621	540,3	544	532			545	
90.	Dörflinger, Timo	SV Simmozheim 1	1176	588,0	588			588		
91.	Kugele, Walter	SV Ebhausen 2	1154	577,0	577	577				

Teilnehmer außer Konkurenz

Nr.	Name	Verein	Ergeb.	Schnitt	W 1	W 2	W 3	W 4	W 5	W 6
1.	Klumpp, Marc	SV Wimsheim 1	2203	550,8	547	551	551		554	
2.	Jantz, Marco	SV Wimsheim 1	1502	500,7	493	502	507			

Nr.	Name	Verein	Ergebnis
1.	Klein, Michael	SSV Bad Herrenalb 1	589
2.	Gröning, Thomas	SGi Aichelberg 1	588

KK - 50 m Liegend Kreisliga-B 2016/17

Ergebnisliste des Wettkampfes vom 29.01.2017

Ligaleiter:
Werner Schönhardt, 75385 BTZ-Sommenhardt Tel.: 07453-8514 Fax: - werschoenh@web.de

Gruppe:	I	SKam Dachtel 1	-	SV Ebhausen 3	1708 : 1679
	I	SV Haiterbach 1	-	SV Iselshausen 2	1729 : 1643
Gruppe:	II	SKam Dachtel 2	-	SV Sulz am Eck 1	1679 : 1688
	II	SV Iselshausen 1	-	SV Rohrdorf 2	1710 : 1738
Gruppe:	III	SGi Aichelberg 2	-	SGi Ebershardt 2	1693 : 1708
	III	SSV Calmbach 2	-	SGi Neuweiler 1	1674 : 1675
Gruppe:	IV				0
	IV	SV Hirschlanden 2	-	SV Hirschlanden 3	1671 : 1647

Tabelle nach dem 5. Wettkampf

Nr.	Verein	Gesamt	Schnitt	WK 1	WK 2	WK 3	WK 4	WK 5	WK 6
1.	SV Rohrdorf 2	8600	1720,0	1712	1714	1724	1712	1738	
2.	SKam Dachtel 1	8573	1714,6	1724	1710	1710	1721	1708	
3.	SV Sulz am Eck 1	8554	1710,8	1721	1701	1723	1721	1688	
4.	SV Haiterbach 1	8508	1701,6	1714	1695	1694	1676	1729	
5.	SV Iselshausen 1	8497	1699,4	1710	1684	1710	1683	1710	
6.	SGi Ebershardt 2	8485	1697,0	1693	1700	1714	1670	1708	
7.	SV Hirschlanden 2	8436	1687,2	1690	1701	1694	1680	1671	
8.	SSV Calmbach 2	8421	1684,2	1664	1702	1686	1695	1674	
9.	SKam Dachtel 2	8361	1672,2	1641	1666	1694	1681	1679	
10.	SGi Aichelberg 2	8357	1671,4	1654	1686	1672	1652	1693	
11.	SGi Neuweiler 1	8351	1670,2	1669	1670	1679	1658	1675	
12.	SV Ebhausen 3	8339	1667,8	1648	1649	1697	1666	1679	
13.	SV Hirschlanden 3	8316	1663,2	1682	1628	1698	1661	1647	
14.	SV Iselshausen 2	8024	1604,8	1600	1575	1619	1587	1643	

Nr.	Verein	Ergebnis
1.	SV Rohrdorf 2	1738
2.	SV Haiterbach 1	1729
3.	SV Iselshausen 1	1710
4.	SKam Dachtel 1	1708
5.	SGi Ebershardt 2	1708
6.	SGi Aichelberg 2	1693
7.	SV Sulz am Eck 1	1688
8.	SV Ebhausen 3	1679
9.	SKam Dachtel 2	1679
10.	SGi Neuweiler 1	1675

Ergebnisliste Einzel

Nr.	Name	Verein	Ergeb.	Schnitt	W 1	W 2	W 3	W 4	W 5	W 6
1.	Schaible, Phillip	SKam Dachtel 2	2908	581,6	577	580	582	583	586	

Nr.	Name	Verein	Ergeb.	Schnitt	W 1	W 2	W 3	W 4	W 5	W 6
2.	Freund, Maren	SV Sulz am Eck 1	2899	579,8	586	577	583	578	575	
3.	Boller, Florian	SKam Dachtel 1	2893	578,6	577	575	584	586	571	
4.	Kuhlmann, Steffen	SV Haiterbach 1	2891	578,2	582	577	580	567	585	
5.	Klotz, Manfred	SV Rohrdorf 2	2875	575,0	572	574	574	567	588	
6.	Ballhorn, Ralph	SV Hirschlanden 2	2869	573,8	579	577	579	570	564	
7.	Held, Volker	SV Rohrdorf 2	2860	572,0	561	568	574	577	580	
8.	Sommer, Michael	SV Rohrdorf 2	2858	571,6	579	572	576	561	570	
9.	Lazar, Marjan	SV Iselshausen 1	2852	570,4	578	567	559	571	577	
10.	Krauß, Thomas	SGi Ebershardt 2	2848	569,6	572	573	562	569	572	
11.	Emmerich, Stefan	SV Hirschlanden 3	2840	568,0	586	560	566	569	559	
12.	Ott, Joachim	SV Iselshausen 1	2836	567,2	567	563	581	551	574	
13.	Lehmann, Frank	SV Sulz am Eck 1	2829	565,8	571	571	572	560	555	
14.	Moschek, Lukas	SV Ebhausen 3	2828	565,6	561	565	567	566	569	
15.	Volz, Marcel	SGi Aichelberg 2	2826	565,2	564	564	571	560	567	
16.	Rauschenberger, Nico	SGi Ebershardt 2	2823	564,6	566	571	576	544	566	
17.	Schmitz, Reiner	SSV Calmbach 2	2821	564,2	561	569	565	564	562	
18.	Scheu, Hans-Jörg	SV Haiterbach 1	2820	564,0	559	560	563	566	572	
19.	Greule, Tobias	SGi Neuweiler 1	2814	562,8	544	565	573	564	568	
20.	Schleeh, Uwe	SGi Aichelberg 2	2806	561,2	575	571	551	539	570	
21.	Ziegler, Thomas	SV Haiterbach 1	2797	559,4	573	558	551	543	572	
22.	Cuomo, Claudio	SV Rohrdorf 2	2791	558,2	553	554	563	568	553	
23.	Almeida, David	SV Iselshausen 1	2788	557,6	565	554	570	540	559	
24.	Raith, Günter	SV Hirschlanden 2	2785	557,0	558	563	558	551	555	
25.	Wagner, Karsten	SV Sulz am Eck 1	2784	556,8	535	553	568	570	558	
26.	Kächele , Regina	SV Hirschlanden 2	2782	556,4	553	561	557	559	552	
	Freund, Lea	SV Sulz am Eck 1	2782	556,4	564	549	549	573	547	
28.	Seyfried, Stefanie	SSV Calmbach 2	2774	554,8	548	558	557	553	558	
29.	Clark, Roderick	SV Hirschlanden 3	2769	553,8	556	529	577	555	552	
30.	Rentschler, David	SGi Ebershardt 2	2762	552,4	555	556	550	551	550	
31.	Schaible, Klaus	SKam Dachtel 2	2729	545,8	528	545	553	556	547	
32.	Großmann, Rita	SGi Neuweiler 1	2715	543,0	544	534	551	537	549	
33.	Schaible, Kurt	SKam Dachtel 2	2710	542,0	522	541	559	542	546	
34.	Siegle, Florian	SV Hirschlanden 3	2705	541,0	540	537	555	537	536	
35.	Waibel, Sabine	SV Hirschlanden 2	2701	540,2	541	535	532	551	542	
36.	Junker, Tim	SV Ebhausen 3	2699	539,8	531	550	562	528	528	
37.	Kallauch, Bernd	SKam Dachtel 2	2666	533,2	536	536	529	530	535	
38.	Haas, Markus	SV Ebhausen 3	2651	530,2	546	534	533	498	540	
39.	Junker, Florian	SV Ebhausen 3	2628	525,6	541	530	549	500	508	
40.	Braun, Anika	SV Iselshausen 2	2499	499,8	479	488	501	515	516	
41.	Wellhäuser, Roland	SKam Dachtel 1	2314	578,5	587	576		569	582	
42.	Kröner, Andreas	SSV Calmbach 2	2272	568,0	555	575	564	578		
43.	Schneider, Marco	SKam Dachtel 1	2256	564,0	560	559	571	566		
44.	Klinnert, Matthias	SGi Ebershardt 2	2251	562,8	555		576	550	570	
45.	Gutekunst, Markus	SV Iselshausen 2	2248	562,0	558	561	573		556	
46.	Waidelich, Hans	SGi Neuweiler 1	2230	557,5	561	556	555		558	
47.	Hammann, Felix	SV Iselshausen 1	2224	556,0	561		556	561	546	
48.	Fouad, Tarek	SKam Dachtel 1	2220	555,0	552	558	555		555	
49.	Waidelich, Christian	SGi Neuweiler 1	2210	552,5	564	549		557	540	
50.	Seegers, Gabi	SV Hirschlanden 2	2176	544,0	552	541	542	541		
51.	Steeb, Oliver	SV Hirschlanden 3	2091	522,8		531	518	518	524	
52.	Christian, Jonas	SV Iselshausen 2	2056	514,0	495	504		525	532	
53.	Krauß, Nico	SV Ebhausen 3	1710	570,0			568	572	570	
54.	Kaiser, Heinz	SGi Aichelberg 2	1659	553,0			550	553	556	
55.	Gießler, Patric	SSV Calmbach 2	1653	551,0		555		544	554	
56.	Gutekunst, Edmund	SV Iselshausen 2	1639	546,3	547		545	547		

BLA Stuttgart Luftgewehr 2016/17

Ergebnisliste des Wettkampfes vom 08.01.2017

Ligaleiter:
Foshag, Frank Uhlandstraße 6 72224 Ebhausen Tel.: 07458-1007 Fax: - f.foshag@t-online.de

Bezirk Stuttgart

Gastgeber: SAbt Hößlinswart 1

SV Simmozheim 2	:	SAbt Hößlinswart 1	2 : 3	0 : 2
SGi Schwann 1	:	SSV Waiblingen 1	1 : 4	0 : 2
SV Simmozheim 2	:	SGi Schwann 1	3 : 2	2 : 0
SAbt Hößlinswart 1	:	SSV Waiblingen 1	2 : 3	0 : 2

Gastgeber: SV Rohrdorf 1

SV Rohrdorf 1	:	SGi Höfingen 1	5 : 0	2 : 0
SGes Esslingen 1	:	SGi Ebershardt 1	1 : 4	0 : 2
SGes Esslingen 1	:	SGi Höfingen 1	5 : 0	2 : 0
SV Rohrdorf 1	:	SGi Ebershardt 1	0 : 5	0 : 2

Tabelle nach dem 7. Wettkampf

Nr.	Verein	Kreis/Bezirk	E.Punkte	M.Punkte
1	SGi Ebershardt 1		26 : 9	12 : 2
2	SV Simmozheim 2		22 : 13	10 : 4
3	SSV Waiblingen 1		21 : 14	10 : 4
4	SGes Esslingen 1		20 : 15	10 : 4
5	SAbt Hößlinswart 1		19 : 16	8 : 6
6	SGi Schwann 1		18 : 17	4 : 10
7	SV Rohrdorf 1		14 : 21	2 : 12
8	SGi Höfingen 1		0 : 35	0 : 14

Sportschiessen
Kreisliga A 2016/17
Luftgewehr

Ergebnis vom 1. Wettkampftag am 25.09.2016

Ausrichter / Gastgeber:	**SV Rohdorf**	Ergebnis	Punkte
SV Rohrdorf 2	: SV Rotfelden 1	0 : 5	0 : 2

Ausrichter / Gastgeber:	**SV Ebhausen**		
SV Ebhausen 4	: SV Althengstett 1	0 : 5	0 : 2

Ergebnis vom 2. Wettkampftag am 09.10.2016

Ausrichter / Gastgeber:	**SV Rotfelden**	Ergebnis	Punkte
SV Rotfelden 1	: SV Ebhausen	4 : 1	2 : 0

Ausrichter / Gastgeber:	**SV Althengstett**		
SV Althengstett 1	: SV Rohrdorf 2	4 : 1	2 : 0

Ergebnis vom 3. Wettkampftag am 13.11.2016

Ausrichter / Gastgeber:	**SV Rotfelden**	Ergebnis	Punkte
SV Rotfelden 1	: SV Althengstett 1	1 : 4	0 : 2

Ausrichter / Gastgeber:	**SV Rohrdorf**		
SV Rohrdorf 2	: SV Ebhausen 4	4 : 1	2 : 0

Ergebnis vom 4. Wettkampftag am 11.12.2016

Ausrichter / Gastgeber:	**SV Rotfelden**	Ergebnis	Punkte
SV Rotfelden 1	: SV Rohrdorf 2	3 : 2	2 : 0

Ausrichter / Gastgeber:	**S Althengstett**		
SV Althengstett 1	: SV Ebhausen 4	5 : 0	2 : 0

Ergebnis vom 5. Wettkampftag am 14.01.2017

Ausrichter / Gastgeber:	**SV Rohrorf 2**	Ergebnis	Punkte
SV Rohrorf 2	: SV Althengstett 1	1 : 4	0 : 2

Ausrichter / Gastgeber:	**SV Ebhausen 4**		
SV Ebhausen 4	: SV Rotfelden 1	1 : 4	0 : 2

Ergebnis vom 6. Wettkampftag am 12.02.2017

Ausrichter / Gastgeber:	**SV Althengstett**	Ergebnis	Punkte
SVEbhausen 4	: SV Rohrdorf 2	0 : 0	0 : 0

Ausrichter / Gastgeber:	**SV Altgengstett**		
SV Altgengstett 1	: SV Rotfelden 1	0 : 0	0 : 0

Tabelle nach dem 5. Wettkampftag

Nr	Verein	Kreis	Punkte	gew	verl.
1.	**SV Althengstett 1**		**22 : 3**	**10 : 0**	
2.	**SV Rotfelden 1**		**17 : 8**	**8 : 2**	
3.	**SV Rohrdorf 2**		**8 : 17**	**2 : 8**	
4.	**SV Ebhausen 4**		**3 : 22**	**0 : 10**	

Luftgewehr Kreisliga-B 2016/2017

Ergebnisliste des Wettkampfes vom 22.01.2017

Ligaleiter:
Werner Schönhardt, 75385 BTZ-Sommenhardt Tel.: 07453-8514 Fax: - werschoenh@web.de

Gruppe:	I	SF Gechingen 4			1428
	I	SV Möttlingen 1	-	SKam Sommenhardt 4	1470 : 1188
Gruppe:	II	SGi Ebershardt 3	-	SF Gechingen 3	1448 : 1398
	II	SV Rohrdorf 3	-	SV Iselshausen 2	1408 : 1461
Gruppe:	III	SGi Aichelberg 4	-	SGi Schwann 3	1393 : 1438
	III	SV Wildbad 1	-	SSV Calmbach 1	1426 : 1424
Gruppe:	IV	SKam Dachtel 4	-	SV Möttlingen 2	1487 : 1417
	IV	SV Simmozheim 3	-	SV Holzbronn 1	1459 : 1433
Gruppe:	V	SKam Sommenhardt 3	-	SV Sulz am Eck 2	1421 : 1451
	V	SV Haiterbach 1	-	SGi Neuweiler 3	1372 : 1442

Tabelle nach dem 5. Wettkampf

Nr.	Verein	Gesamt	Schnitt	WK 1	WK 2	WK 3	WK 4	WK 5	WK 6
1.	SKam Dachtel 4	7416	1483,2	1462	1485	1482	1500	1487	
2.	SV Iselshausen 2	7304	1460,8	1453	1465	1466	1459	1461	
3.	SV Simmozheim 3	7296	1459,2	1461	1482	1446	1448	1459	
4.	SV Möttlingen 1	7285	1457,0	1428	1455	1449	1483	1470	
5.	SV Sulz am Eck 2	7252	1450,4	1447	1424	1451	1479	1451	
6.	SGi Neuweiler 3	7242	1448,4	1467	1435	1439	1459	1442	
7.	SKam Sommenhardt 3	7235	1447,0	1478	1438	1451	1447	1421	
8.	SGi Ebershardt 3	7232	1446,4	1455	1436	1446	1447	1448	
9.	SSV Calmbach 1	7122	1424,4	1397	1422	1435	1444	1424	
10.	SV Rohrdorf 3	7090	1418,0	1431	1396	1433	1422	1408	
11.	SV Möttlingen 2	7089	1417,8	1418	1416	1420	1418	1417	
12.	SF Gechingen 4	7076	1415,2	1408	1465	1416	1359	1428	
13.	SV Holzbronn 1	7076	1415,2	1416	1404	1405	1418	1433	
14.	SV Wildbad 1	7071	1414,2	1397	1403	1400	1445	1426	
15.	SV Haiterbach 1	7048	1409,6	1433	1435	1415	1393	1372	
16.	SGi Aichelberg 4	6999	1399,8	1375	1405	1408	1418	1393	
17.	SF Gechingen 3	6961	1392,2	1374	1372	1411	1406	1398	
18.	SGi Schwann 3	6710	1342,0	1390	1051	1419	1412	1438	
19.	SKam Sommenhardt 4	6061	1212,2	1181	1202	1232	1258	1188	

Nr.	Verein	Ergebnis
1.	SKam Dachtel 4	1487
2.	SV Möttlingen 1	1470
3.	SV Iselshausen 2	1461
4.	SV Simmozheim 3	1459
5.	SV Sulz am Eck 2	1451
6.	SGi Ebershardt 3	1448
7.	SGi Neuweiler 3	1442
8.	SGi Schwann 3	1438

9.	SV Holzbronn 1	1433
10.	SF Gechingen 4	1428

Ergebnisliste Einzel

Nr.	Name	Verein	Ergeb.	Schnitt	W 1	W 2	W 3	W 4	W 5	W 6
1.	Meffert, Carsten	SV Iselshausen 2	1890	378,0	381	376	376	376	381	
2.	Zimmermann, Andreas	SV Möttlingen 1	1888	377,6	373	381	372	384	378	
3.	Bente, Gerd	SV Wildbad 1	1886	377,2	375	376	381	375	379	
4.	Schöpfer, Yves	SKam Dachtel 4	1878	375,6	373	379	378	370	378	
5.	Wellhäuser, Roland	SKam Dachtel 4	1877	375,4	371	375	374	379	378	
6.	Klingenstein, Frank	SF Gechingen 4	1858	371,6	374	372	375	369	368	
7.	Nill, Jürgen	SKam Dachtel 4	1856	371,2	365	364	377	372	378	
8.	Gäckle, Oliver	SV Möttlingen 2	1852	370,4	371	368	371	368	374	
9.	Ohngemach, Ronny	SV Holzbronn 1	1849	369,8	374	368	370	366	371	
10.	Theiss, Wolfgang	SV Iselshausen 2	1841	368,2	366	369	376	365	365	
	Lauxmann, Nicole	SV Simmozheim 3	1841	368,2	366	364	366	374	371	
12.	Groß, Harald	SV Sulz am Eck 2	1831	366,2	369	359	365	367	371	
13.	Dietsch, Sarina	SV Rohrdorf 3	1830	366,0	377	349	374	366	364	
14.	Hauser, Iris	SGi Ebershardt 3	1826	365,2	364	373	363	365	361	
	Kittel, Mike	SGi Ebershardt 3	1826	365,2	367	365	369	365	360	
16.	Heinrich, Julian	SV Sulz am Eck 2	1823	364,6	369	361	360	372	361	
17.	Braun, Ronja	SKam Sommenhardt 3	1821	364,2	372	369	360	368	352	
18.	Kröner, Andreas	SSV Calmbach 1	1817	363,4	357	365	359	375	361	
19.	Schlüter, Rubin	SV Wildbad 1	1816	363,2	350	365	360	374	367	
20.	Joos, Felix	SV Sulz am Eck 2	1810	362,0	361	362	354	375	358	
21.	Claas, Dieter	SGi Ebershardt 3	1808	361,6	365	361	366	347	369	
	Hettich, Armin	SV Möttlingen 1	1808	361,6	359	356	364	366	363	
23.	Stabel, Frank	SGi Neuweiler 3	1805	361,0	359	367	365	359	355	
24.	Koch, Mike Steven	SV Rohrdorf 3	1800	360,0	366	359	366	358	351	
25.	Schroth, Amelie	SKam Sommenhardt 3	1797	359,4	361	364	357	355	360	
26.	Gäckle, Jürgen	SV Möttlingen 2	1793	358,6	358	358	357	362	358	
27.	Wohlgemuth, Frank	SV Simmozheim 3	1792	358,4	352	370	357	355	358	
28.	Hammann, Felix	SV Iselshausen 2	1790	358,0	347	358	358	365	362	
29.	Lehmann, Lea	SV Sulz am Eck 2	1788	357,6	348	342	372	365	361	
30.	Maier, Wolfgang	SF Gechingen 3	1783	356,6	343	364	348	361	367	
31.	Kraus, Max	SGi Schwann 3	1781	356,2	342	365	351	351	372	
	Bernhardt, Maik	SV Holzbronn 1	1781	356,2	361	345	345	364	366	
	Luz, Markus	SV Haiterbach 1	1781	356,2	365	355	353	354	354	
34.	Bleher, Matthias	SV Iselshausen 2	1779	355,8	356	362	356	352	353	
35.	Großmann, Michael	SGi Neuweiler 3	1778	355,6	359	347	358	353	361	
36.	Hettich, Sabrina	SV Möttlingen 1	1766	353,2	343	351	357	358	357	
	Schmid, Jochen	SGi Aichelberg 4	1766	353,2	346	353	364	353	350	
38.	Schlecht, Ralf	SGi Aichelberg 4	1765	353,0	341	361	351	362	350	
39.	Schneider, Michael	SGi Schwann 3	1764	352,8	352	349	357	356	350	
	Off, Axel	SSV Calmbach 1	1764	352,8	356	352	361	348	347	
41.	Claas, Klaus	SGi Ebershardt 3	1762	352,4	359	337	348	360	358	
42.	Schaible, Klaus	SKam Dachtel 4	1761	352,2	353	345	349	361	353	
43.	Reinhard, Jennifer	SGi Schwann 3	1758	351,6	339	337	358	356	368	
	Seyfried, Stefanie	SSV Calmbach 1	1758	351,6	341	350	345	363	359	
45.	Bott, Roland	SSV Calmbach 1	1753	350,6	339	355	355	358	346	
	Kuhlmann, Steffen	SV Haiterbach 1	1753	350,6	356	359	355	345	338	
47.	Kaupp, Stefan	SV Haiterbach 1	1751	350,2	352	355	344	354	346	
48.	Großmann, Angela	SGi Aichelberg 4	1750	350,0	339	340	362	357	352	
49.	Mühlthaler, Volker	SV Möttlingen 2	1749	349,8	348	355	343	358	345	
	Lazar, Marjan	SV Iselshausen 2	1749	349,8	350	357	340	353	349	

Nr.	Name	Verein	Ergeb.	Schnitt	W 1	W 2	W 3	W 4	W 5	W 6
51.	Schwabenland, Erich	SSV Calmbach 1	1740	348,0	343	349	360	331	357	
	Schaible, Philipp	SKam Dachtel 4	1740	348,0	350	344	350	349	347	
53.	Greule, Peter	SV Holzbronn 1	1734	346,8	345	345	346	350	348	
54.	Höhn, Elena	SV Wildbad 1	1733	346,6	347	343	348	352	343	
55.	Dengler, Gerhard	SF Gechingen 3	1729	345,8	341	361	342	343	342	
56.	Jackson, Karin	SF Gechingen 3	1724	344,8	335	326	361	349	353	
57.	Klumpp, Fritz	SV Rohrdorf 3	1720	344,0	336	337	338	349	360	
58.	Weber, Helmut	SF Gechingen 3	1718	343,6	355	321	353	353	336	
59.	Schönhardt, Thomas	SKam Sommenhardt 3	1712	342,4	341	337	345	341	348	
60.	Zahn, Jennifer	SV Holzbronn 1	1709	341,8	335	346	342	338	348	
61.	Ehnis, Philipp	SGi Ebershardt 3	1708	341,6	343	335	341	357	332	
62.	Kübler, Philipp	SV Rohrdorf 3	1707	341,4	340	351	334	349	333	
	Faißt, Wolfgang	SGi Aichelberg 4	1707	341,4	338	351	331	346	341	
64.	Rothfuß, Uwe	SGi Neuweiler 3	1705	341,0	344	340	342	347	332	
65.	Zader, Paul	SV Sulz am Eck 2	1701	340,2	339	326	345	351	340	
66.	Seyfried, Katrin	SSV Calmbach 1	1700	340,0	327	349	348	333	343	
67.	Schneider, Herbert	SKam Dachtel 4	1695	339,0	343	323	353	330	346	
	Gäckle, Bonny	SV Möttlingen 2	1695	339,0	341	335	349	330	340	
69.	Bernhardt, Marlen	SV Holzbronn 1	1676	335,2	336	338	344	324	334	
	Kübler, Florian	SV Rohrdorf 3	1676	335,2	328	336	342	342	328	
71.	Kusterer, Holger	SF Gechingen 3	1673	334,6	332	321	349	338	333	
72.	Armbruster, Finn	SKam Sommenhardt 4	1636	327,2	330	334	306	349	317	
73.	Turu, Gabor	SF Gechingen 4	1635	327,0	322	323	331	313	346	
74.	Axt, Natalie	SKam Sommenhardt 4	1607	321,4	326	327	340	310	304	
75.	Schwarz, Jörg	SF Gechingen 4	1569	313,8	308	319	308	327	307	
76.	Reule, Fritz	SV Simmozheim 3	1464	366,0		369	364	368	363	
77.	Günthner, Markus	SKam Sommenhardt 3	1446	361,5		357	360	368	361	
78.	Hammann, Johannes	SGi Neuweiler 3	1445	361,3		363	358	358	366	
79.	Nothacker, Tom	SKam Sommenhardt 3	1442	360,5	368	348	370	356		
80.	Dittus, Daniel	SV Simmozheim 3	1439	359,8	362		359	351	367	
81.	Schnaible, Thomas	SGi Neuweiler 3	1438	359,5	362	358	358		360	
82.	Kubesch, Robert	SKam Sommenhardt 4	1433	286,6	281	268	320	293	271	
83.	Hahn, Lily	SF Gechingen 4	1424	356,0	339	369		350	366	
84.	Wolf, Anne-Sophie	SF Gechingen 4	1411	352,8	347	360	356		348	
85.	Hettich, Lukas	SV Möttlingen 1	1406	351,5	353	337	356		360	
86.	Gall, Celina	SKam Sommenhardt 4	1371	274,2	244	273	265	306	283	
87.	Bartsch, Eileen	SV Möttlingen 1	1368	342,0	335	340	350		343	
88.	Klumpp, Kai	SV Rohrdorf 3	1366	341,5	348	337	351	330		
89.	Ziegler, Thomas	SV Haiterbach 1	1346	336,5	333	339		340	334	
90.	Kröner, Eberhard	SV Wildbad 1	1314	328,5	325		308	344	337	
91.	Zahn, Sascha	SV Holzbronn 1	1226	306,5	319	295	304		308	
92.	Ruff, Rüdiger	SV Wildbad 1	1218	304,5	304	319	282		313	
93.	Funk, Tina	SGi Ebershardt 3	1152	288,0	294	275	289		294	
94.	Funk, Silas	SGi Ebershardt 3	1121	280,3	258	285	259		319	
95.	Kraushaar, Harry	SV Möttlingen 1	1111	370,3		367		375	369	
96.	Gutekunst, Walter	SV Haiterbach 1	1089	363,0	360	366	363			
97.	Braun, Leon	SF Gechingen 4	1066	355,3	348	364	354			
98.	Schneider, Andreas	SGi Schwann 3	1050	350,0			353	349	348	
99.	Beaujean, Paul	SKam Sommenhardt 4	1036	259,0		266	266	251	253	
100.	Bürkle, Steffen	SGi Neuweiler 3	1008	336,0	337	344			327	
	Niethammer, Jannik	SKam Sommenhardt 4	1008	252,0	233	237		254	284	
102.	Ehnis, Lukas	SGi Aichelberg 4	995	331,7	349		326	320		
103.	Adams, Tabea	SV Holzbronn 1	974	324,7		324		320	330	
104.	Volz, Uli	SGi Aichelberg 4	891	297,0	303	293		295		
105.	Schaible, Marion	SGi Neuweiler 3	776	388,0	387			389		

Landesligarekord von Rainer Bühler

SK Dachtel und SV Althengstett in der Verfolgerrolle

Von Albert M. Kraushaar 04.01.2017 – 11:36 Uhr

Quelle: Schwabo



Ganz genau gezielt: Rainer Bühler vom Schützenverein Rohrdorf stellte mit 318,9 Ringen einen Landesliga-Rekord auf. Foto: Kraushaar

Bei den Olympischen Spielen in Rio bekamen die Zuschauer erstmals die Wettkämpfe – auch in den Vorkämpfen – in Zehntelwertung präsentiert.

Dank des elektronischen Messverfahrens ist es möglichen, weg von der Vollringwertung hin zum tatsächlichen Schusswert zu wechseln. Der kann je nach Trefferlage bei einer Zehn zwischen 10,0 und 10,9 variieren. Für die Schützen bedeutet dies nicht nur den Abschied von den gewohnten Ringzahlen, sondern auch ein Ende der Ausrede Glück oder Pech. Das berühmte Zehntel, das bei einer 9,9 oder 10,0 über einen ganzen Ring entschieden hatte, gehört damit der Vergangenheit an.

Im Ligabetrieb kam die neue Wertung erstmals beim Aufgelegtschießen der Senioren zum Zug. Deren Fülle von 300er-Ergebnissen ist jetzt vorbei. Hier bewegt sich die Spitze zwischen 310,0 und 318,0 Ringen. So kam Landesliga-Spitzenreiter SV Oberböbingen in der Addition der drei besten Akteure seines Fünferteams nach drei Wettkämpfen auf 2843,2 Ringe.

Die bislang doch recht erfolgsverwöhnten Vereine des Schützenkreises Calw, die SK Dachtel (2840,1), der SV Althengstett (2838,5) und der SV Rohrdorf (2820,4) rangieren nach drei von fünf Wettkämpfen aktuell auf den Plätzen zwei, drei und fünf und finden sich damit in der Verfolgerrolle wieder.

Dabei freilich muss es nicht bleiben. Zumindest der SK Dachtel, die es auf 948,1 Ringe und damit auf die Tagesbestleistung brachte, werden mit Uschi Mayer (316,9), Ewald Schneider (314,9) und Helmut Eisenhardt (316,3) noch Chancen auf den Titel zugetraut.

Ob es auch für den SV Althengstett reicht, der mit Gisela Großmann-Mast (312,6), Norbert Struck (313,6) und Edmund Großmann (315,8) auf 942,0 Ringe kam, darf zumindest in Frage gestellt werden. Raus aus dem Rennen um den Aufstieg ist der SV Rohrdorf, der zum Saisonstart mit 940,9 und 937,9 schon zu viel Boden verloren hat. Das 941,6:932,8:905,4 gegen den SV Althengstett II und den SV Wiernsheim hatte zumindest zwei positive Aspekte: Für die Rohrdorfer Rainer Bühler (318,9), Manfred Klotz (311,8) und Gerhard Held (310,9) war es eine Teambestleistung. Die 318,9 Ringe von Rainer Bühler sind gleichzeitig neuer Liga-Einzelrekord.

Am anderen Ende der Tabelle kämpft derweil das Team SV Althengstett II um den Klassenerhalt. Maria Pöppke (316,4), Kurt Zeiler (310,0) und Werner Kopp (306,4) brachten es insgesamt auf 932,8 Ringe und konnte damit zumindest den SV Waldmössingen (923,9), den SV Kornwestheim (906,9) und den SV Wiernsheim (905,4) hinter sich lassen.

SK Dachtel und SV Althengstett in der Verfolgerrolle

Sportschießen | Überragende Ergebnisse am 3. Wettkampftag der Seniorenrunde der Luftgewehr Landesliga

Von Albert M. Kraushaar



Ganz genau gezielt: Rainer Bühler vom Schützenverein Rohrdorf stellte mit 318,9 Ringen einen Landesliga-Rekord auf. Foto: Kraushaar

Bei den Olympischen Spielen in Rio bekamen die Zuschauer erstmals die Wettkämpfe – auch in den Vorkämpfen – in Zehntelwertung präsentiert.

Dank des elektronischen Messverfahrens ist es möglichen, weg von der Vollringwertung hin zum tatsächlichen Schusswert zu wechseln. Der kann je nach Trefferlage bei einer Zehn zwischen 10,0 und 10,9 variieren. Für die Schützen bedeutet dies nicht nur den Abschied von den gewohnten Ringzahlen, sondern auch ein Ende der Ausrede Glück oder Pech. Das berühmte Zehntel, das bei einer 9,9 oder 10,0 über einen ganzen Ring entschieden hatte, gehört damit der Vergangenheit an.

Im Ligabetrieb kam die neue Wertung erstmals beim Aufgelegtschießen der Senioren zum Zug. Deren Fülle von 300er-Ergebnissen ist jetzt vorbei. Hier bewegt sich die Spitze zwischen 310,0 und 318,0 Ringen. So kam Landesliga-Spitzenreiter SV Oberböbingen in der Addition der drei besten Akteure seines Fünferteams nach drei Wettkämpfen auf 2843,2 Ringe.

Die bislang doch recht erfolgsverwöhnten Vereine des Schützenkreises Calw, die SK Dachtel (2840,1), der SV Althengstett (2838,5) und der SV Rohrdorf (2820,4) rangieren nach drei von fünf Wettkämpfen aktuell auf den Plätzen zwei, drei und fünf und finden sich damit in der Verfolgerrolle wieder.

Dabei freilich muss es nicht bleiben. Zumindest der SK Dachtel, die es auf 948,1 Ringe und damit auf die Tagesbestleistung brachte, werden mit Uschi Mayer (316,9), Ewald Schneider (314,9) und Helmut Eisenhardt (316,3) noch Chancen auf den Titel zugetraut.

Ob es auch für den SV Althengstett reicht, der mit Gisela Großmann-Mast (312,6), Norbert Struck (313,6) und Edmund Großmann (315,8) auf 942,0 Ringe kam, darf zumindest in Frage gestellt werden. Raus aus dem Rennen um den Aufstieg ist der SV Rohrdorf, der zum Saisonstart mit 940,9 und 937,9 schon zu viel Boden verloren hat. Das 941,6:932,8:905,4 gegen den SV Althengstett II und den SV Wiernsheim hatte zumindest zwei positive Aspekte: Für die Rohrdorfer Rainer Bühler (318,9), Manfred Klotz (311,8) und Gerhard Held (310,9) war es eine Teambestleistung. Die 318,9 Ringe von Rainer Bühler sind gleichzeitig neuer Liga-Einzelrekord.

Am anderen Ende der Tabelle kämpft derweil das Team SV Althengstett II um den Klassenerhalt. Maria Pöppke (316,4), Kurt Zeiler (310,0) und Werner Kopp (306,4) brachten es insgesamt auf 932,8 Ringe und konnte damit zumindest den SV Waldmössingen (923,9), den SV Kornwestheim (906,9) und den SV Wiernsheim (905,4) hinter sich lassen.

Ergebnisse:

Landesliga: SKM_C3350170120115500

SV Simmozheim II nach dramatischem Finale Zweiter

Quelle: Von Albert M. Kraushaar 13.01.2017 – 17:12 Uhr



Nach dem Gewinn der Meisterschaft in der Bezirksliga A freuen sich die Luftgewehrschützen der SGi Ebershardt schon auf ihre Aufgaben in der Bezirksoberliga. Foto: Kraushaar Foto: Schwarzwälder-Bote

Die Luftgewehrspezialisten der Schützengilde Eberhardt feierten am letzten Wettkampftag der Bezirksliga A zwei Siegen bei 9:1 Einzelpunkten und steigen als Meister in die Bezirksoberliga Stuttgart auf.

Im Kampf um Tabellenplatz zwei wurde es am Ende nicht nur spannend, sondern buchstäblich dramatisch. Mit nur einem Einzelpunkt Vorsprung im Vergleich mit dem SSV Waiblingen und einem weiteren mit der SG Esslingen sicherten sich die zweite Garnitur des SV Simmozheim den zweiten Aufstiegsplatz. Absteigen müssen die SGi Höfingen (Team abgemeldet) und der SV Rohrdorf. SGi Ebershardt – SG Esslingen 4:1. Eine überragende Leistung von Jessica Bertsch gegen Frank Schmidtke (387: 380) sowie das 379:369 von Papa Stefan gegen Marcus Griese waren die Grundlage zum ungefährdeten Ebershardter Erfolg. Diesen machte Albrecht Klinnert mit einem knappen 374:373- Sieg gegen Nadine Schmidt perfekt. Franziska Frey setzte mit ihrem 373:361 gegen Herwig Leichter dem Match die Krone auf. Den einzigen Punktverlust kassierte Falko Borkhart beim 367:371 gegen Jörn Ahrens. SGi Ebershardt – SV Rohrdorf 5:0. Dem Titelgewinn der Ebershardter stand jetzt nur noch die Hürde SV Rohrdorf im Weg. Die Mannschaft aus dem Nagoldtal musste nach der Punktegutschrift aus der Höfingen-Partie unbedingt gewinnen, um sich eine Minimalchance auf den Klassenerhalt zu wahren. Der Versuch scheiterte schon im Ansatz. Jessica Bertsch (382), Stefan Bertsch (374), Albrecht Klinnert (373), Falko Borkhart (377) und Franziska Frey (368) dachten gar nicht daran, Simon Schmidtke (366), Manfred Klotz (372), Maurice Molt (358), Marcel Molt (354) und Axel Brunner (339) auch nur den Hauch einer Chance zu lassen. SV Simmozheim II – KTSV Hösslinswart 2:3. Beim KTSV Hösslinswart stießen die Simmozheimer auf mehr Widerstand als erwartet. Florian Maurer musste seinen Punkt beim 371:381 gegen Eric Lachenmaier abgeben. Ronja Doschen (373:367 gegen Bernhard Leber) und Uwe Eisenhardt (365:363 von Alexander Rühle) wendeten das Blatt. Als Pia Lachenmaier beim 373:360 Björn Bäckert souverän den Punkt abnahm, stand es 2:2. Die Entscheidung musste zwischen Nicol Lauxmann und Lucas Groß fallen. Lucas Groß war beim KTSV für Altmeister Jürgen Spies eingewechselt worden und konnte die Hoffnungen mi seinem 377:364-Erfolg souverän zum 3:2-Sieg erfüllen. SGi Schwann – SSV Waiblingen 1:4. Die Chancen von Aufsteiger SSV Waiblingen auf den

Monatsserie 2016

	Jan	Feb	Mrz	Apr	Mai	Jun	Jul	Aug	Sep	Okt	Nov	Dez	Gesamt	Schnitt
Klotz, Manfred	376	377	380	376	381	376	380	379	376	388	380	384	4553	**379,42**
Koch, Mike	369	355	368	370	360	355	371	362	370	363	367	372	4382	**365,17**
Kübler, Philipp	360	351	355	360	362	361	351	350	334	346	349	353	4232	**352,67**
Klumpp, Fritz	354	359	352	350	360	352	350	347	346	346	351	360	4227	**352,25**
Cuomo, Claudio	354	353	352	354	344	347	349	343	359	352	360	356	4223	**351,92**
Held, Volker	339	352	354	359	355	351	352	356	346	354	359	346	4223	**351,92**
Kübler, Florian	336	340	342	353	334	356	335	351	337	337	342	342	4105	**342,08**
Auflage														
Klotz, Manfred	300	299	300	300	300	300	300	300	300	300	300	300	3599	**299,92**
Schönle, Günther	300	300	299	299	300	300	299	300	299	300	300	298	3594	**299,50**
Bechtold, Hermann	299	299	298	299	300	299	299	299	300	300	300	299	3591	**299,25**
Held, Gerhard	298	297	299	299	300	300	300	299	300	298	299	296	3585	**298,75**

Schützenverein Rohrdorf 1934 e.V.

Termine 2017

Mo, 09.01.2017 Ausschußsitzung
Sa, 04.02.2017 Hauptversammlung
Sa, 18.02.2017 Arbeitsdienst
Mo, 03.04.2017 Ausschußsitzung
Sa, 08.04.2017 Arbeitsdienst
So, 09.04.2017 Ostereierschiessen
Sa, 06.05.2017 Arbeitsdienst
Sa, 03.06.2017 Arbeitsdienst
Do, 15.06.2017 Wanderung (Fronleichnam)
Mo, 19.06.2017 Ausschußsitzung
Sa, 01.07.2017 Arbeitsdienst
Sa, 15.07.2017 Pokalschiessen
So, 16.07.2017 Pokalschiessen
Fr, 21.07.2017 Familiengrillabend
Sa, 26.08.2017 Burgbewirtung
So, 27.08.2017 Burgbewirtung
Sa, 09.09.2017 3. Johanniter-Pokal
So, 10.09.2017 Königsadlerschiessen
Mo, 18.09.2017 Ausschußsitzung
Sa, 30.09.2017 Arbeitsdienst
Mi, 01.11.2017 Vereinsmeisterschaften
Mo, 13.11.2017 Ausschußsitzung
Sa, 18.11.2017 Arbeitsdienst
Sa, 09.12.2017 Dorfweihnacht
Sa, 16.12.2017 Waldweihnacht
Do, 28.12.2017 Abschlußwanderung

Alle Angaben ohne Gewähr.
Der Ausschuß. Stand 02.02.2017

Aktuelle Termine unter
http://sv.rohrdorf.net



Schützenverein Rohrdorf e.V.

Eingetragen im Amtsgericht Nagold, VR-Nr. 31

Postadresse: Obere Gasse 13, 72229 Rohrdorf; eMail sv@rohrdorf.net

Vorstand

Volker Held, Obere Gasse 13, 72229 Rohrdorf

Verantwortlicher für den Inhalt

Axel A. Brunner, Leinachweg 16, 72229 Rohrdorf

Die Inhalte dieses Dokumentes sind urheberrechtlich geschützt. Die Inhalte dürfen weder ganz noch teilweise ohne die vorherige schriftliche Genehmigung des Urhebers vervielfältigt und/oder veröffentlicht oder in einem Informationssystem gespeichert werden. Eine Haftung oder Garantie für die Aktualität, Richtigkeit und Vollständigkeit der zur Verfügung gestellten Informationen und Daten ist ausgeschlossen. Änderungen und Irrtümer vorbehalten.

01.02.2017